

Reit- und Fahrverein Wedel von 1923 e.V.

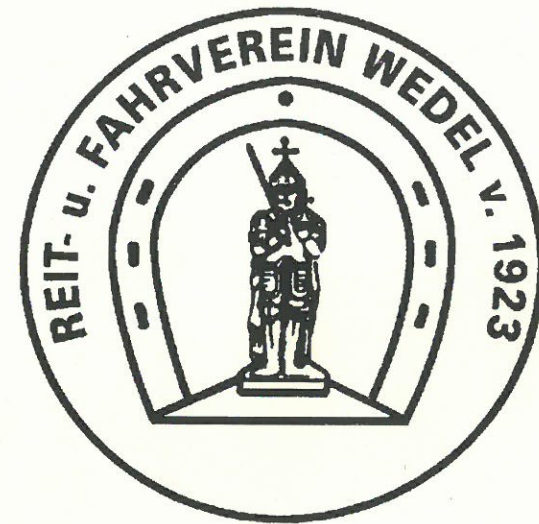

Kreismeisterschaften

Reiterbund Pinneberg

Pferdeleistungsschau der Kat. B/C

Wedel/Holst.

4. und 5. Oktober 1997

Turnierplatz Catharinenhof

Was Sie zu
Hause tragen, ist
Ihre Sache.

Was Sie im Büro
tragen, unsere.

AUST
DRESS FOR SUCCESS

Bergedorf, Sachsentor 12 · Einkaufszentrum Hamburger Straße · Elbe Einkaufszentrum · Eppendorfer Baum 11 · Jungfernstieg 38 ·
Herold Center, Norderstedt · Alstertal Einkaufszentrum, Poppenbüttel · Waitzstraße 8 · Wandsbek Quarree · Wedel, Bahnhofstraße 11

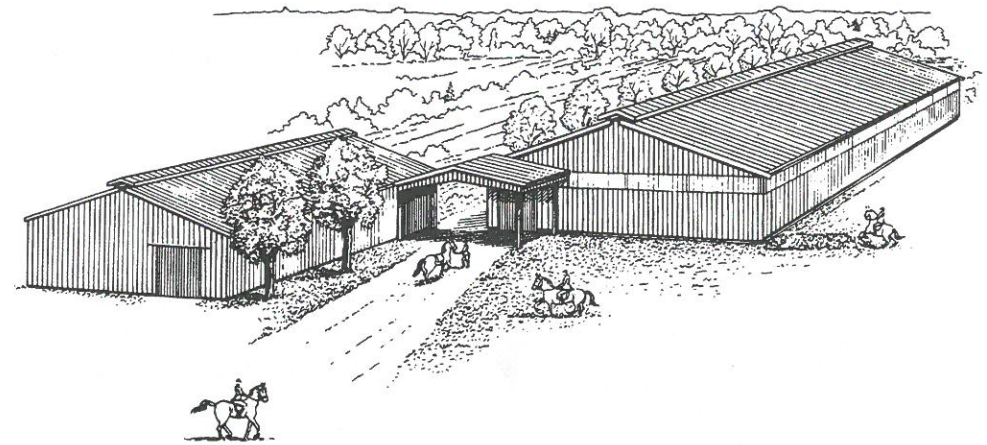

Wir bedanken uns

bei allen Spendern von Geld- und
Ehrenpreisen, die es uns ermöglicht haben,
dieses Turnier zu veranstalten.

Reit- und Fahrverein Wedel von 1923 e.V.
– TURNIERLEITUNG –



KOMPETENZ IM REITSPORT

Bei uns ist es schon
»Wie Weihnachten«!

Jeden Tag neue Ware:

Hosen und Westen, Super Jacken und Mäntel,
Stiefeletten und Wadenchaps,
Pferdedecken zum Paddocken oder Abschwitzen,
Super Schabracken aus der Schweiz...

Geschenkideen:

Neue Bücher, Uhren, Tücher, Socken, Sweaties,
Schmuck, Schlüsselanhänger, Gutscheine...

Unsere Auswahl...
na, Sie wissen schon!

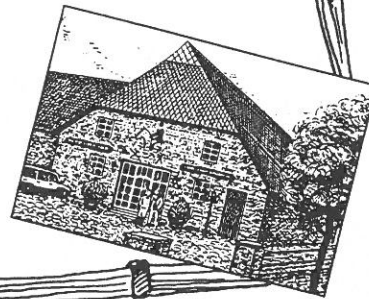

Kastanien Hof

Reitsportfachgeschäft seit 1978

Osdorfer Landstraße 233 · 22549 Hamburg · Tel. 800 37 13 · Fax 800 54 01
Öffnungszeiten: 10.00 bis 19.00 Uhr, samstags von 10.00 bis 14.00 Uhr und vor Weihnachten 4 x lang!

Kreismeisterschaften 1997

Wedel-Catharinenhof

Turnierleitung
Karl-Heinz Hardorp
Wolfgang Lamottke
Olaf Tonner

Organisation
Vorstand RuFv Wedel

Richter
Herr Buttgerit
Frau v.Appen
Herr Magens
Herr Kahlke
Herr Horst Walter
Herr Harald Walter
Frau Matthes
Herr Busse
Herr Landmann
Herr Küst
Frau Denkert

LK-Beauftragter
Gaby v.Appen

Parcourchef
Herr Jacoubowski

Parcouraufbau
Mitglieder RuFv Wedel u.
Herr Dieter May

Ergebnisbearbeitung
Frau P.Cordes
Frau Silke May

Gärtnerische Gestaltung
Herr Pöhlsen

Parkplatz
Mitglieder Hummelclub Hamburg

Meldestelle
Frau K.Lamottke
Frau C.Pöhlsen
Frau C.Hammersen
Frau D.Prozeski
Frau V.Karpeljuk

Bahnarzt
Herr Dr.W.Claussen
Frau Inge Langbehn

Tierarzt
Herr Dr.H.-J.Jarke
Praxis Dr.Hell-Fischer

Schmied
Herr Sönke Albrecht

Technik
Herr Ralf Dombrowski
Herr Manfred Benzinger

EDV-Beratung
Herr J.Honold

Siegerehrungen
Frau H.Groth

Ansage
Sven Falke
Herr O.Tonner
R.Wunnerlich

Kasse
Herr A.Grotefendt
Herr R.Groth
Herr Hesse
Frau Hesse

Dressurplatzgestaltung
Herr R.Groth



**SPEZIALIST FÜR DIE GASTRONOMIE
VON REITVERANSTALTUNGEN**

- In- und ausländische Küche
- Individuelle Bewirtungskonzepte

**Bewirtschaftung, Catering,
Partyservice**

**Party-, VIP- und Festzeltverleih
Inventar und Zubehör**

**Telefax
522 70 00**

Wir kommen lecker...
Tel. 040/522 51 00

Wir bedanken uns.....

Im Namen des Reit-u.Fahrvereins Wedel, der Turnierleitung und der teilnehmenden Reiter möchte ich mich bei folgenden Firmen und Privatpersonen, die unser Turnier mit Geld-oder Ehrenpreisen unterstützt haben, recht herzlich bedanken. Mein Dank geht aber auch an die vielen Helfer die ehrenamtlich tätig sind. Ohne das Engagement aller, wäre die Ausrichtung dieses Reitsportfestes nicht möglich.

Karl-Heinz Hardorp

Stick-Werbung, Hamburg

Provinzial-Uwe Dwinger, Moorege

HAL-Hans Adolf Lüdemann, Wedel

Falke, Wedel

Auto-Service-Weber, Pinneberg

Opel Kröger, Hamburg

Fam. Lamottke, Wedel

Kastanien Hof, Hamburg

Nielsen, Hamburg

Lüchau Baustoffe, Wedel

Franz Werner, Hamburg

Reitsport Schuldt, Uetersen

Böckmann-H.-J. Kahlke, Neuendeich

Langbehn, Wedel

Salon Kliem-Karina Essig, Wedel

Reitsport Schuldt, Haseldorf

Voß, Haseldorf

Sattelkammer Schenefeld

Ströh

Opel Ketel, Wedel
 Terrabaltic, Schenefeld
 Ursula Aust, Hamburg
 Stadtparkasse Wedel
 Fam. May, Hamburg
 Petra u. Herrmann Cordes, Wedel
 Dinners-Veranstaltungsservice, Norderstedt
 Peter Wehle, Hamburg
 Fam. Neumann, Pinneberg
 Rattan Plus, Hamburg
 Reitsport Küst, Elmshorn
 Fam. Lauck, Pinneberg
 Gemeinde Holm
 Krause & Reimers
 Fam. Manfred Wibberenz
 Bäckerei Müller, Rissen
 Sülldorfer Reiterladen
 Autohaus Henke
 Behrens-Landmaschinen
 bona-Wedel
 Dumrath & Fassnacht
 Helmut Freyer, Wedel
 Volksbank Wedel
 Cappuccino-Bar
 Wehowsky GmbH
 Fischfeinkost-Breckwoldt
 Fam. Wesel

H. Wilhelm Schaumann GmbH & Co. KG

 Dumrath & Fassnacht

Wirtschaft ist ein Parcours mit vielen Hindernissen

Dufalindex-Datenbanken

sind das probate Instrument, um viele Unwägbarkeiten des Geschäftslebens von vornherein auszuschließen. Sie ermöglichen tagesaktuelle Handelsregistrauskünfte nach dem Bundesanzeiger mit sämtlichen Neueintragungen, Veränderungen, Löschungen, Konkursen, Vergleichen und Managementinformationen für alle Bundesländer, von 1985 bis heute. Außerdem enthalten sie ergänzende Firmeninformationen für den Großraum Hamburg. Die Vorteile des Online-Zugriffs liegen auf der Hand: Unabhängigkeit von den Öffnungszeiten der Register, Verfügbarkeit rund um die Uhr auf Ihrem Schreibtisch, Aktualität durch tägliches Update, Effektivität durch schnelle Komfortrecherche, Sicherheit durch direkte Datenübernahme in Ihre Textverarbeitung. Auch ohne Computer können diese Daten abgerufen werden. Greifen Sie zum Telefon. Per Data Direct Call informiert Sie unser "friendly operator" über die neuesten Handelsregisterveränderungen (auf Wunsch auch preisgünstig per Fax).



Data Direct Call
 (01 90) 88 80 50
 12 Pf./2 Sek.

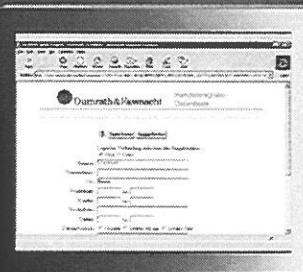

Internet

Anwahl: <http://www.genios.de/websearch>

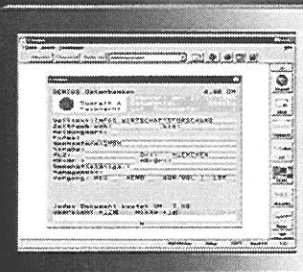

T-Online

Anwahl: +Dufa#

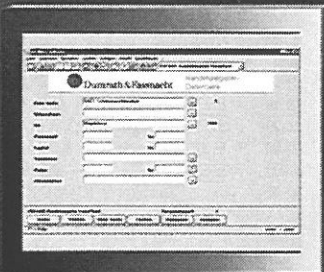

Datex-P

Abonnementpflichtig:
 Infos unter (02 11) 8 87 15 24



Dumrath & Fassnacht KG (GmbH & Co.): Erster in Deutschland gemäß DIN EN ISO 9001 zertifizierter Telefon- und Adreßbuchverlag
 Winsberggring 38 · 22525 Hamburg · Telefon: (0 40) 8 53 08-0 · Telefax: (0 40) 85 87 35
 eMail: dumrath_u_fassnacht@duf.de · Internet: <http://www.duf.de>

Zeiteinteilung

Für die Kreismeisterschaft auf dem Catharinenhof in Wedel vom 4. Oktober bis 5. Oktober 1997

Samstag, den 4. Oktober 1997

Springprüfungen

Zeit	Prfg	Start folge	Richter	Platz
7.00	16	C 26	Magens/Kahlke	Spring..
8.00	16	C 48	„ „	„
9.20	16	C 31	„ „	„
10.30	17	M 66	Harald Walter/Küst	„
12.30	14	G 46	Magens/Küst	„
14.00	3	V 28	Magens/Kahlke	„
15.00	4	H 29	v.Appen/Kahlke	„
16.30	19	I 82	Harald Walter/Kahlke	„

Dressurprüfungen

Zeit	Prfg	Start folge	Richter	Platz
8.00	8	X 25	v.Appen/Busse	VI
9.00	6	D 47	v.Appen/Busse	„
13.30	8	X 48	Horst Walter/Matthes	„
15.45	8	X 34	Matthes/Küst	„
7.30	10	T 46	Horst Walter/Landmann	VII
11.45	10	T 20	Buttgereit/Denkert	„
13.45	7	N 21	Harald Walter/Landmann	„
15.45	11	A 33	Buttgereit/Denkert/Busse	„

Aufsicht Abreiteplatz:

7.00-9.00	Küst	15.00-16.00	Magens
9.00-11.00	Buttgereit	16.00-17.00	Landmann
11.00-13.00	Matthes	17.00-Ende	Horst Walter
13.00-14.00	Kahlke		
14.00-15.00	v.Appen		

Sonntag, den 5. Oktober 1997

Springprüfungen

Zeit	Prfg	Start folge	Richter	Platz
7.00	15	Q 62	Küst/Busse	Spring
8.45	15	Q 46	Kahlke/Küst	„
10.25	20	S 78	Kahlke/Horst Walter	„
13.00	18	W 33	Magens/Harald Walter	„
14.00	18	W 40	Magens/Busse	„
15.45	21	20	Magens/Kahlke	„
16.45			Ehrung der Kreismeister	„
17.15	22	Los	Magens/Landmann	„

Dressurprüfungen

Zeit	Prfg	Start folge	Richter	Platz
7.45	9	J 27	Matthes/Horst Walter	VI
10.15	9	J 19	Magens/Denkert	„
12.00	2	L 23	Matthes/Busse	„
13.15	2	L 33	Landmann/Denkert	„
15.00	1	32	Landmann/Harald Walter	„
8.00	12	K 29	v.Appen/Har. Walter/Landm.	VII
11.30	9	J 35	Buttgereit/Küst	„
14.45	13	Los 8	v.Appen/Matthes/Horst Walter	„
15.45	5	R 31	Buttgereit/Denkert	„

VI=ViereckI(20x40)

VII=ViereckII(20x60)

Aufsicht Abreiteplatz

7.00 - 8.45	Kahlke	12.00-13.00	Harald Walter	15.45-16.45	Matthes
8.45 - 10.00	Denkert	13.00-14.45	v.Appen	17.15-Ende	Horst Walter
10.00-12.00	Dr.Busse	14.45-15.45	Küst		

Öffnungszeiten der Meldestelle:

Freitag, den 3. Oktober 1997 17.00 bis 18.30

An den Turniertagen ist die Meldestelle jeweils eine halbe Stunde vor Beginn der ersten Prüfung geöffnet.

Für die Prüfungen 16, 8 und 10 muß die Startbereitschaft bis spätestens Freitag 18.30 Uhr vorliegen.

Für die Prüfungen 15, 9 und 12 muß die Startbereitschaft bis spätestens Samstag 18.00 Uhr vorliegen.

Für alle anderen Prüfungen muß die Startbereitschaft bis spätestens 1 Stunde vor Beginn der Prüfung erklärt sein.

Telefonische Startbereitschaft ist ausschließlich auf der Meldestelle zu den angegebenen Öffnungszeiten unter der Rufnummer 0172-4300395 und 0172-2319135 möglich!

Für folgende Prüfungen ist ein eigener Kommandogebir mitzubringen: 6, 7, und 10

Folgende Prüfungen sind auswendig zu reiten 9 und 12

Gastreiter sind in Prüfung 13 und 21 nicht startberechtigt.

Die E- und A- Dressur wird paarweise geritten.

Die Plazierungen finden im Anschluß an die jeweiligen Prüfungen auf dem Springplatz statt. Wir möchten darauf hinweisen, daß die Plazierung Gegenstand der Gesamtprüfung ist und Dispens nur in begründeten Ausnahmefällen erteilt wird.

Wedel FN 27974003
Zugl.Kreismeisterschaften d.RB Pinneberg
04.10.1997 - 05.10.1997 Kat. BC

Veranstalter: RuFV Wedel eV 2705619
Nennungsschluß: 10.09.1997
Nennungen an: Karin Lamottke
Ziegeleiweg 10, 25482 Appen-Unterglinde
Tel:
Vorläufige ZE: Sa:3-11,14,16,18,19
So:1,2,12,13,15,17,20-22
Platz: 100x90m Gras
Vorbereitungsplatz: Gras/Sand

Zugel.sind Stamm-Mitgl.v.RV d.RB Pinneberg. Aus-
geschlossen sind Inhaber v.Reiterausweisen PFW
o.PRO

Besondere Bestimmungen

- Einsätze/Nennelder sind der Nennung als Scheck beizufügen
 - Unbezahlte Nennungen werden nicht bearbeitet.
 - 2,- LK-Abgabe je genanntes Pferd/Pony sind m. d. Nennung zu zahlen.
 - Nennungen ohne Aufkleber bzw. Reiter-/Fahrerwechsel in Kat.B: 10,- Bearbeitungsgebühr.
 - Eigene Kopf-Nr.sind mitzubringen.
 - Stallplatz steht nicht zur Verfügung.
 - Erfolgsanrechnung bis Nennungsschluß.
 - Bei unvollständigen Nennungen wird eine Bearbeitungsgebühr v.10,- erhoben.
 - Weitere Gebühren:5,- Programm(keine Abn.-Pfl.) Parken/Tag 5,-,Teiln.-Bd.1,-,Pf.-Tausch 40,-.
 - Ehrenpreise, die nicht binnen 14 Tagen nach Turnierende abgeholt werden, verfallen zugunsten d.Veranstalters.
 - Dressurprfg.Kl.A+E werden zu zweit geritten.
 - Nennungen f.Kat.C sind nur auf d.Nennungsbögen Kat.C zugel., die in Kat.B/C starten, sind auf d.Nennscheck zu nennen. Es ist besonders darauf zu achten, daß d.Größe d.Pferdes u.d.Alter d.Reiters angegeben werden.
 - Pferde m.Start in Prfg.Kl.M sind unter einem Junior auch in d.Junioren Kreismeisterschaften startbar.
 - Bei Scheckzahlung f.mehrere Pferde ist eine Anlage m.Aufteilung n.Reitern erforderlich.
- Allg.Bestimmungen s."Pferd+Sport" jeweils am Anfang der veröffentlichten Ausschreibungen.

Kreismeisterschaft

Meisterschaftswertung Junioren: Dressur:Prfg. 8+9, Springen Prfg.15+16. Jeweils beide Prfg. müssen auf d.gleichen Pferd geritten werden. Je Prfg.werden Pkt.wie folgt verteilt:1.=50,2.=48, 3.=47 usw. Kreismeister wird d.jeweils Pkt.-Höchste aus beiden Wert.-Prfg. B.Pkt.-Gleichheit entscheidet d.bessere Plaz.d.jeweils höheren Prfg.-Nr. B.gleicher Wert.mehrerer Teiln.werden d.Wert.-Pkt.addiert u.durch d.Zahl d.pkt.-gleichen Reiter geteilt.
Meisterschaftswertung Dressur Junge R./Sen.:
Summe aller Wertnoten d.Prfg.11,12,13(1:1,5:2,0)

Bei WN-Gleichheit entscheidet d.bessere Plaz. aus Prfg.13.

Meisterschaftswertung Springen Junge R./Sen.:
Summe d.Wert.-Pkt.aus Prfg.19,20,21. Pkt.-Verteilung Prfg.19+20 jeweils 1.=50, 2.=48,3.=47 usw., Prfg.21:1.=100,2.=96,3.=94. Bei Pkt.-Gleichheit entscheidet d.bessere Plaz.in Prfg. 21. B.gleicher Wert.mehrerer Teiln.werden d. Wert.-Pkt.addiert u.durch d.Zahl d.pkt.-gleichen Reiter geteilt.

Allg.Bestimmungen s."Pferd+Sport" jeweils am Anfang der veröffentlichten Ausschreibungen.

1. Einfacher Reiter WB (E+0 DM,)

Pferde: 4j.+ält. Je Reiter/Pf. 1 Start
Teiln:Junioren, 79+jünger,LK 0
Ausr:70 Richtv:220,221
Ausbindezügel erlaubt

Bei größerer Beteiligung Einteilung n.Jahrg.d. Reiter. B.Nennung Alter d.Reiters angeben.
Einsatz: 8.00 VN:15

2. Dressurprüfung Kl.E (E+0 DM,)

Pferde: 4j.+ält.
Teiln:Alle Reiter, LK 6,0
Ausr:70 Richtv:402,A Aufg:E4,
Einsatz: 8.00 VN:20 SF:L

3. Ponystilspringprfg.Kl.E (E+0 DM,)

Ponys: 5j.+ält. K-,M- u.G-Ponys m.Ausgleich gem.LK-Best.

Teiln:Junioren, 79+jüng.,LK 6,0

Jahrg.79 u.80 nur auf G-Ponys

Ausr:70 Richtv:520,3a

Einsatz: 8.00 VN:15 SF:V

4. Ponyspringprüfung Kl.E (E+0 DM,)

Ponys: 5j.+ält. K-,M- u.G-Ponys m.Ausgleich gem.LK-Best.

Teiln:Junioren, 79+jüng.,LK 6,0

Jahrg.79 u.80 nur auf G-Ponys

Ausr:70 Richtv:501,Aa1

Einsatz: 8.00 VN:20 SF:H

5. Reitpferdeprüfung o.M. (E+300 DM, ZP)

Pferde: 3-4 jähr. Deutsche Reitpferde/Ponys
Teiln:Alle Reiter, aller LK

Ausr:70 Richtv:302,oM

Einsatz: 10.00 VN:15 SF:R

6. Dressurpferdeprfg. Kl.A (E+300 DM, ZP)

Pferde: 4+5 jährig

Teiln:Alle Reiter, aller LK

Ausr:70 Richtv:351,352 Aufg:DA1,
Eigener Kommandogeber ist mitzubringen.

Einsatz: 10.00 VN:20 SF:D

7. Dressurpferdeprfg. Kl.L (E+400 DM, ZP)

Pferde: 4-6 jähr.

Teiln:Alle Reiter, LK 1-5

Ausr:70 Richtv:351,352 Aufg:DL1,(20x60)

Eigener Kommandogeber ist mitzubringen.

Einsatz: 13.00 VN:15 SF:N

8. Dressurprüfung Kl.A (E+300 DM, ZP)

Zugl.1.Wertung KM Junioren

Pferde: 4j.+ält.

Teiln:Alle Reiter, LK 3,4,5,6

Ausr:70 Richtv:402,A Aufg:A4,

Einsatz: 10.00 VN:15 SF:X

9. Dressurprfg. Kl.L - Tr. (E+400 DM, ZP)

Zugl.2.Wertung KM-Junioren
Pferde: 5j.+ält.
Teiln:Alle Reiter,LK:3,4,5,dazu D2 auf M o.höher unplatz.Pferden
Ausr:70 Richtv:402,A Aufg:L2,ausw.
Einsatz: 13.00 VN:20 SF:J
10. Dressurprfg. Kl.L - Kand. (E+400 DM, ZP)
Pferde: 5j.+ält.
Teiln:Alle Reiter,LK:3,4,5,dazu D2 auf M o.höher unplatz.Pferden
Ausr:70 Richtv:402,A Aufg:L3,
Eigener Kommandogebe ist mitzubringen
Einsatz: 13.00 VN:15 SF:T
11. Dressurprüfung Kl.M (E+600 DM, ZP)
Zugl.1.Wert.KM-Junge R./Sen
Pferde: 6j.+ält.
Teiln:Alle Reiter,LK:3,4,dazu D2 auf Kat.A- unplatz.Pferden
Ausr:70 Richtv:402,B Aufg:M7,(20x60)
Einsatz: 20.00 VN:20 SF:A
12. Dressurprüfung Kl.M (E+600 DM, ZP)
Zugl.2.Wert.KM-Junge R./Sen
Pferde: 6j.+ält. ohne Start in Prfg.1
Teiln:Alle Reiter,LK:3,4,dazu D2 auf Kat.A- unplatz.Pferden
Ausr:70 Richtv:402,B Aufg:M8,(20x60),ausw.
Einsatz: 20.00 VN:20 SF:K
13. Dressurprüfung Kl.M-Kür (E+600 DM, ZP)
Zugl.3.Wert.KM-Junge R./Sen
Pferde: 6j.+ält.
Je Reiter 1 Pferd/e erlaubt
Teiln:Alle Reiter, LK 2,3,4
u.zwar d.8 WN-höchsten junge R./Sen aus Prfg.11+
12. Wertung s.Kreismeisterschaft
Anf.:Kür m.Musik auf Viereck 20x60m gem.Aufg.-
Heft 1994/96, Musikkassette ist mitzubringen
Ausr:70 Richtv:402,B
Bew.:Je 1 WN f.Inhalt u.Ausführung
Einsatz: 20.00
Einsatz fällig bei Startmeldung
Startfolge durch Los
14. Springpferdeprüfung Kl.A (E+300 DM, ZP)
Pferde: 4+5j.
Teiln:Alle Reiter, aller LK
Ausr:70 Richtv:363,1
Einsatz: 10.00 VN:15 SF:G
15. Springprüfung Kl.A (E+300 DM, ZP)
Zugl.1.Wertung KM-Junioren
Pferde: 5j.+ält. u.Ponys m.Ausgleich
gem.LK-Best.
Je Reiter 2 Pferd/e erlaubt
Teiln:Alle Reiter, LK 3-6
Ausr:70 Richtv:501,Aa1
Einsatz: 10.00 VN:20 SF:Q
16. Stilspringprfg.m.St. Kl.A (E+300 DM, ZP)
Zugl.2.Wertung KM-Junioren
Pferde: 5j.+ält. u.Ponys m.Ausgleich
gem.LK-Best.
Je Reiter 2 Pferd/e erlaubt
Teiln:Alle Reiter, LK 3-6
Ausr:70 Richtv:520,3c
Einsatz: 10.00 VN:20 SF:C
17. Komb.Springprüfung Kl.L (E+500 DM, ZP)
Pferde: 6j.+ält.

Teiln:Alle Reiter,LK:3,4,dazu S2 auf M o.höher unplatz.Pf.,dazu S5 auf mind.A-plaz.Pferden
Ausr:70 Richtv:525
Einsatz: 16.00 VN:20 SF:M
18. Stilspringprüfung Kl.L (E+400 DM, ZP)
Pferde: 6j.+ält.
Teiln:Alle Reiter,LK:3,4,dazu S2 auf M o.höher unplatz.Pf.,dazu S5 auf mind.A-plaz.Pferden
Ausr:70 Richtv:520,3b
Einsatz: 13.00 VN:20 SF:W
19. Springprüfung Kl.L (E+400 DM, ZP)
Zugl.1.Wert.KM-Junge R./Sen
Pferde: 6j.+ält.
Teiln:Alle Reiter,LK:3,4,dazu S2 auf M/A o.höher unplatz.Pf. - gilt nicht f.JUN,dazu S5 auf mind. A-plaz.Pferden
Ausr:70 Richtv:501,Aa1
Einsatz: 13.00 VN:20 SF:I
20. Springprüfung Kl.L (E+400 DM, ZP)
Zugl.2.Wert.KM-Junge R./Sen
Pferde: 6j.+ält.
Teiln:Alle Reiter,LK:3,4,dazu S2 auf M/A o.höher unplatz.Pf. - gilt nicht f.JUN,dazu S5 auf mind. A-plaz.Pferden
Ausr:70 Richtv:501,Aa1
Einsatz: 13.00 VN:20 SF:S
21. Springprfg.Kl.M m.St. (E+700 DM, ZP)
Zugl.3.Wert.KM-Junge R./Sen
Pferde: 6j.+ält.
Je Reiter 1 Pferd/e erlaubt
Teiln:Alle Reiter, LK 2,3,4
u.zwar d.20 pkt.-besten Reiter aus Prfg.19+20
Wertung s.Kreismeisterschaft
Ausr:70 Richtv:501,Ab1
Einsatz: 23.00
Einsatz fällig bei Startmeldung
Höchste Strafpkt./niedrigste WN-Summe beginnt
22. Mannsch.-Springprfg.Kl.A (E+300 DM, ZP)
mit 1 Umlauf
Pferde: 5j.+ält. die zur PLS genannt sein müssen. Je Reiter/Pf.1 Start.
Teiln:Alle Reiter, LK 2-6
Je Manns.3-4 Stamm-Mitgl.desselben RV,von denen d.3 besten gewertet werden. D.Manns.sind b.Nennschluß zu nennen. D.Reiter/Pferde sind b.Turniersonntag 12.00 namentl.auf d.Meldestelle zu melden.
Ausr:70 Richtv:501,Aa1
Einsatz: 20.00 VN:8
Startfolge durch Los

SCHULDt

...Ihr Partner im Reitsport

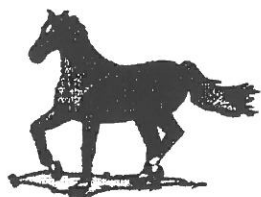

Futtermittel führender Hersteller sowie eigene Spezial-Getreidemischungen für Pferde im Programm.
Stallbedarfsartikel, Weidenzaunbedarf, Holzpfähle, Schermaschinen, Einstreuspäne.

• **Eigener Lieferservice frei Stall** •

Gerne stehen wir Ihnen für nähere Informationen oder eine Beratung zur Verfügung!

**H. J. Schuldt, Haseldorfer Mühle,
Deichreihe 3, 25489 Haseldorf**

Tel. 04129 - 253 + 14 97, Fax 04129 - 13 32
Mo. - Fr. 8-12 und 13-18 Uhr, Sa. 9-12 Uhr

Wir führen alle großen und guten Reitsportmarken,
denn nur Qualität zahlt sich aus!



Unser Service:

- Sattlerarbeiten
- Reinigung von Decken usw.
- Bestickungen
- Maßanfertigungen von Stiefeln, Hosen
- Sattelprobe vor Ort

Reitsport Schuldt, Gr. Wulfhagen 16, 25436 Uetersen

Tel. 04122 - 4 22 48, Fax 04122 - 4 85 00

Mo. - Fr. 9.30-12.30 und 14-18 Uhr, Do. bis 19 Uhr, Sa. 9.30-13.00 Uhr



Prfg. : 01

01 Einfacher Reiter WB

KNr.	Name Pferd	Name Reiter	Verein	Ergebnis
406	Alexis	Tonner, Dorothee	
411	Amigo	Schmidt, Kristin	
420	Beechwood Dustman	Schmidt, Sabrina	
433	Calimero	Asmus, Svenja	
413	Cheyenne	Westphalen, Julia	
417	Dole	Behrmann, Tatjana	
427	Edina	Möller, Joana	
386	Felix	Matthiesen, Christine	
416	Heidi	Berndt, Laura	
439	JoJo	De Waal, Antonius	
415	Luna	Schmidtpott, Dörte	
398	Marina	Lüneburg, Nisse	
397	Micky	Matthies, Franziska#	
431	Milton	Küst, Vivien	
269	Milton-D	Bettker, Andrea	RFV Elmshorn
421	Miss Villy	Kosegarten, Julia	
432	Mosgan	Pingel, Julia	
404	Nando	Herz, Svenja	
438	Nepomuk	Fleckenstein, Anne-Katrin	
401	Olanda	Scheerenberger, Reni	
285	Ostia 011	Ulex, Nina	RFV Elmshorn
418	Paloma	Behrmann, Denise	
428	Pippilotta	Muhlhardt, Vanessa	
437	Randy	Götze, Claudia	
424	Ronja	Fabel, Delia	
426	Scarlett	Belz, Ann-Christin	
332	Sir Toby 003	Schröder, Nicola	RFV Pinneberg
341	Sudauen	Portefee, Bettina	RV Birkenhof e.V./Rissen
409	Tornado	Goldhahn, Linda	
388	Walero	Groth, Cathryn	
435	Wodka	Agius, Anne	
393	Wora	Thomsen, Nicola	

Anzahl Pferde : 32



Prfg. : 02/1

02 Abt.: 1 Dressurprüfung Kl. E

KNr.	Name Pferd	Name Reiter	Verein	Ergebnis
415	Luna	Schmidtpott, Dörte	
269	Milton-D	Bettker, Andrea	RFV Elmshorn
432	Mosgan	Pingel, Julia	
396	Nancy	Lüneburg, Jule	
404	Nando	Herz, Svenja	
438	Nepomuk	Fleckenstein, Anne-Katrin	
278	Nico 236	Grnjak, Nikita	RFV Pinneberg
401	Olanda	Scheerenberger, Reni	
283	Orchidee 114	Dibbern, Iris	RFV Elmshorn
293	Popper 001	Fleischer, Nicole	RFV Elmshorn
405	Remus	Tonner, Dorothee	
323	Sally 064	Körner, Sarah	RFV Lutzhorn
336	Snob 035	Egger, Ann-Christin	RFV Lutzhorn
410	Sunny Tobs	Groth, Johanna	
409	Tomado	Goldhahn, Linda	
359	Vorsum Levin	Dorbandt, Nikoline	RFV Wedel v.1923
436	Wodka	Eckmann, Katharina	
419	Beechwood Dustman	Pilz, Anette	
433	Calimero	Asmus, Svenja	
68	Castor 055	Dose, Jannecke	RFV Elmshorn
110	Dasty 040	Mehlhorn, Stefanie	RFV Pinneberg
386	Felix	Matthiesen, Christine	
205	Kiruna 010	Breitkreuz, Elke	RFV Wedel v.1923

Anzahl Pferde : 23



Prfg. : 02/2

02 Abt.: 2 Dressurprüfung Kl. E

KNr.	Name Pferd	Name Reiter	Verein	Ergebnis
389	Lafayette	Körschenhausen, Christ.	
251	Lorent 017	Kröger, Sören	RFV Elmshorn
255	Luftkuss 001	Diercks, Jasmin	RV Esingen v.1925
440	Luzianos	Killian, Kristina	
407	Marlo	Regensdorf, Carmen	
387	Mino	Osten, Nicole	
425	Niklas	Scheper, Sylvia	
423	Pieter	Marin, Anja	
391	Pyngo	Kionke, Janina	
385	Rocky	Stöhr, Wiebke	
402	Rocky	Wulf, Angelika	
320	Royal dance	Ladiges, Kathrin	RFV Wedel v.1923
325	Santiago 105	Suhr, Bianca	RV Am Bilsbek
332	Sir Toby 003	Schröder, Nicola	RFV Pinneberg
356	Twister 008	Körner, Jessica	RFV Lutzhorn
394	Uriah	Michkowsky, Anna	
388	Walero	Groth, Cathryn	
371	Whisby Virginia	Schmeckel, Sabine	Elbd.u.Schenefeld.RV e.V.
434	Wolke	Schild, Carmen	
395	Yrik Z.	Boldt, Anette	
5	Akino 014	Mehlhorn, Stefanie	RFV Pinneberg
406	Alexis	Tonner, Dorothee	
412	Amigo I	Miltzer, Julia	
26	Askja 002	Endrulat, Stella	RC Holm e.V.
392	Belle de Your	Schneider, Andrea	
414	Champus	Dansczyk, Stefanie	
413	Cheyenne	Westphalen, Julia	
85	Cipolla	Graae, Marianne	RFV Elmshorn
408	Dagobert	Minuth, Nicole	
403	Fairness	Kließ, Caroline	
384	Freak	Schmidt, Silke	
167	Gentle Touch 014	Dreier, Karen	RV Esingen v.1925
390	Ghostbuster	Rätze, Bärbel	

Anzahl Pferde : 33



Prfg. : 03

03 Ponystilspringprüfung Kl.E

KNr.	Name Pferd	Name Reiter	Verein	Ergebnis
2	Aerobic L	Heeckt,Natascha	RFV Wedel v.1923
400	Alchino	Baumann, Laura	
399	Annabell	Körner,Sarah	RFV Lutzhorn
419	Beechwood Dustman	Pilz, Anette	
68	Castor 055	Dose,Jannecke	RFV Elmshorn
78	Charly Boy 003	Wandersee,Carina	SC Grün-Weiss Bokel
427	Edina	Möller, Joana	
430	Falk	Ossenbrüggen, Rolf	
429	Fee	Thies, Linda	
147	Felix 167	Hitze, Leonie	RV Esingen v.1925
158	Funny Boy 008	Dibbern,Iris	RFV Elmshorn
439	JoJo	De Waal, Antonius	
415	Luna	Schmidtpott, Dörte	
398	Marina	Lüneburg, Nisse	
422	Marsuk	Witt, Anica	
431	Milton	Küst, Vivien	
432	Mosgan	Pingel, Julia	
396	Nancy	Lüneburg, Jule	
404	Nando	Herz, Svenja	
401	Olanda	Scheerenberger, Reni	
285	Ostia 011	Ulex,Nina	RFV Elmshorn
293	Popper 001	Fleischer,Nicole	RFV Elmshorn
405	Remus	Tonner, Dorothee	
323	Sally 064	Körner,Sarah	RFV Lutzhorn
336	Snob 035	Egger,Ann-Christin	RFV Lutzhorn
410	Sunny Tobs	Groth, Johanna	
409	Tornado	Goldhahn, Linda	
359	Vorsum Levin	Dorbandt,Nikoline	RFV Wedel v.1923

Anzahl Pferde : 28



Prfg. : 04

04 Ponyspringprüfung Kl.E

KNr.	Name Pferd	Name Reiter	Verein	Ergebnis
400	Alchino	Baumann, Laura	
399	Annabell	Körner,Sarah	RFV Lutzhorn
419	Beechwood Dustman	Pilz, Anette	
427	Edina	Möller, Joana	
430	Falk	Ossenbrüggen, Rolf	
429	Fee	Thies, Linda	
386	Felix	Matthiesen, Christine	
147	Felix 167	Hitze, Leonie	RV Esingen v.1925
158	Funny Boy 008	Dibbern,Iris	RFV Elmshorn
439	JoJo	De Waal, Antonius	
415	Luna	Schmidtpott, Dörte	
398	Marina	Lüneburg, Nisse	
422	Marsuk	Witt, Anica	
431	Milton	Küst, Vivien	
432	Mosgan	Pingel, Julia	
396	Nancy	Lüneburg, Jule	
404	Nando	Herz, Svenja	
401	Olanda	Scheerenberger, Reni	
405	Remus	Tonner, Dorothee	
323	Sally 064	Körner,Sarah	RFV Lutzhorn
336	Snob 035	Egger,Ann-Christin	RFV Lutzhorn
410	Sunny Tobs	Groth, Johanna	
359	Vorsum Levin	Dorbandt,Nikoline	RFV Wedel v.1923

Anzahl Pferde : 23



Prfg. : 05

05 Reitpferdeprüfung o.M. /B

KNr.	Name Pferd	Name Reiter	Verein	Ergebnis
317	Romeo 278	Roewer,Marga	RFV Kisdorf
347	Thara K	Kupp,Monika	RFV Pinneberg
358	Vanderbildt 003	Mundt,Ricky	Reiterverein Havighorst
363	Wandango B	Brandt,Annette	RFV Elmshorn
378	Winni Puh 006	Rudert,Britta	Elbd.u.Schenefeld.RV e.V.
380	Wocelli 002	Burghart,Alexandra	Nordd.u.Flottbeker RV
18	Antares 114	Krüger,Katja	RFV Pinneberg
30	Bilbao 020	Hopf,Silke	RFV des TSV Stadum e.V
32	Bondfire	Schmidt,Maike	RFV Pinneberg
72	Cetrus	Wiechmann,Torsten	RFV Elmshorn
119	Don Badjo	Schreiter,Nike	RFV Uetersen
134	Escorial 097	Winter,Corinna	RFV Elmshorn
137	ExcellentLady	Kühl,Dörte	RFV Lutzhorn
163	Gary Mac Gee	Kautz,Stefanie	RV Am Bilsbek
173	Giovanni 097	Putter,Birgit	RGS Magdalenenhof
181	Graziano Z	Hofer,Maren	RFV Pinneberg
188	Hannah 010	Reifkogel,Uta	Elbd.u.Schenefeld.RV e.V.
192	Harriet 012	Nölting,Cornelia	RGS Gestüt Grüner Damm
194	Honey Boy 002	Brandt,Annette	RFV Elmshorn
200	Itania	Jürgs,Diana	RFV Uetersen
203	Jule 023	Lienau,Daniela	RFV Uetersen
210	La Hypolita	Struve,Nina	RFV Lutzhorn
211	La Mescelina	Koerner,Klaus Hinrich	RFV Stall Moorhof
218	Lajosch	Mewis,Alexandra	RFV Eichenhof e.V.
229	Laury	Renschler,Sabine	RFV Elmshorn
232	Lead On	Görlitz,Elin	RFV Pinneberg
244	Loofy 001	Mohr,Bernd	RFV Pinneberg
254	Lucky Life 004	Stender,Kristin	RFV Wedel v.1923
269	Milton-D	Bettker,Andrea	RFV Elmshorn
286	Outcross	Mohr,Bernd	RFV Pinneberg
292	Pikolina 003	Wiese,Katja Kristina	RGS Gestüt Grüner Damm

Anzahl Pferde : 31



Prfg. : 06

06 Dressurpferdeprüfung Kl.A /B

KNr.	Name Pferd	Name Reiter	Verein	Ergebnis
102	D'Artagnan 067	Boggenstall,Annette	Elbd.u.Schenefeld.RV e.V.
104	D'Orsay 001	Voss,Esther	Nordd.u.Flottbeker RV
106	Dadiva	Voss,Esther	Nordd.u.Flottbeker RV
116	Diva 224	Winter,Corinna	RFV Elmshorn
153	Flagranti 018	Pöhlsen,Claudia	RFV Wedel v.1923
163	Gary Mac Gee	Kautz,Stefanie	RV Am Bilsbek
165	Gavotte 032	Albert,Christina	RFV Wedel v.1923
166	Geliebte 003	Johannsen,Inken	RV Esingen v.1925
169	Giandra	Kaminsky,Vera	RV Esingen v.1925
172	Ginger 230	Boer,Sarah Joanna de	RV Rehagen-Hamburg e.V.
173	Giovanni 097	Putter,Birgit	RGS Magdalenenhof
175	Gloria Day 003	Holdorf,Jennifer	RFV Pinneberg
181	Graziano Z	Hofer,Maren	RFV Pinneberg
188	Hannah 010	Reifkogel,Uta	Elbd.u.Schenefeld.RV e.V.
192	Harriet 012	Nölting,Cornelia	RGS Gestüt Grüner Damm
195	Honey Moon BF	Bauerfeld,Gaby	RFV Elmshorn
206	Komplince 002	Timm,Antje	Elbd.u.Schenefeld.RV e.V.
209	La Gomera 002	Meyer,Kathinka	Elbd.u.Schenefeld.RV e.V.
229	Laury	Renschler,Sabine	RFV Elmshorn
242	Lollypop 026	Böckmann,Kristina	Elbd.u.Schenefeld.RV e.V.
251	Lorent 017	Kröger,Sören	RFV Elmshorn
253	Lucky Champ 002	Mohr,Bernd	RFV Pinneberg
254	Lucky Life 004	Stender,Kristin	RFV Wedel v.1923
265	May Be 037	Hopf,Silke	RFV des TSV Stadum e.V
271	Miro 054	Brandt,Annette	RFV Elmshorn
275	Mr.Bean 004	Nagel,Insa	RV Birkenhof e.V./Rissen
289	Peppermint Paty 002	Hesse,Claudia	RFV Wedel v.1923
291	Perseus 025	Gehrmann,Esther	RV Hilliggrund e.V.
317	Romeo 278	Roewer,Marga	RFV Kisdorf
324	Sandos 018	Glümer,Kirsten	RV Esingen v.1925
333	Six Pence 004	Harder,Birte	RFV Elmshorn
358	Vanderbildt 003	Mundt,Ricky	Reiterverein Havighorst
371	Whisby Virginia	Schmeckel,Sabine	Elbd.u.Schenefeld.RV e.V.
374	Why not 004	Krüger,Katja	RFV Pinneberg
377	Wilma 079	Tewes,Claudia	RFV Wedel v.1923
9	Alando 004	Engel,Victoria Luisa	Elbd.u.Schenefeld.RV e.V.

21	Aragorn 009	Hoop,Kerstin	RFV Pinneberg
32	Bondfire	Schmidt,Maike	RFV Pinneberg
46	Calvadou	Thies,Petra	RV Am Bilsbek
58	Caretina 008	Tetzner,Petra	RFV Pinneberg
74	Chagall 124	Hopf,Silke	RFV des TSV Stadum e.V
85	Cipolla	Graae,Marianne	RFV Elmshorn
92	Companero 002	Krüger,Katja	RFV Pinneberg
94	Convallaria	Harder,Birte	RFV Elmshorn
99	Cosima 071	Meyer,Kathinka	Elbd.u.Schenefeld.RV e.V.
100	Cosmopolitan 003	Boer,Sarah Joanna de	RV Rehagen-Hamburg e.V.
101	Cyrial	Haeger,Jens	RFV Wedel v.1923

Anzahl Pferde : 47

BÖCKMANN

Anhang Erster Klasse

Ständig
neue und gebrauchte
Pferde-, Vieh- und
Kastanhänger
auf Lager

- TÜV-Abnahme
- Ersatzteile

- Anhängerverleih
- Inzahlungnahme
- Gummimatten

Böckmann Hauptvertriebshändler
in Schleswig-Holstein

Hans-Jürgen Kahlke

Oberrecht 17 a
25436 Neuendeich
Tel. 0 41 22/25 96
oder 01 71/5 27 29 80
Fax 0 41 22/4 34 74

Anhänger

alle Größen - alle Ausführungen

für Märkte, Imbiß, Kühlung
Gewerbe, Pferde, Haus & Hof

Ersatzteile - Reparatur

V&B Karosseriebau
Bremsendienst

25489 Haseldorf Telefon 04129-254



*... Radfahren ist nicht
nur Beinarbeit!*

Langbehn GmbH

Fahrradhaus
Rolandstr. 1
22880 Wedel
☎ 04103/85334

- Tourenräder
- Stadträder
- Sporträder
- Rennmaschinen
- Mountainbikes
- Lastenräder
- Funktionbekleidung
- Ersatzteile
- Fahrradreparatur-Werkstatt

Die Radexperten.

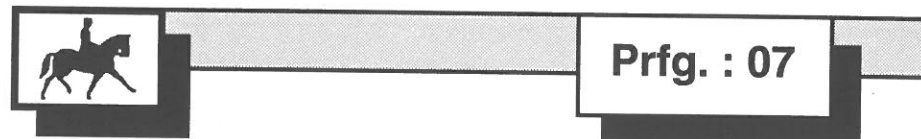

07 Dressurpferdeprüfung Kl.L /B

KNr.	Name Pferd	Name Reiter	Verein	Ergebnis
333	Six Pence 004	Harder,Birte	RFV Elmshorn
365	Warakass	Timm,Antje	Elbd.u.Schenefeld.RV e.V.
374	Why not 004	Krüger,Katja	RFV Pinneberg
6	Akrobat 099	Eggert,Regina	RFV Pinneberg
9	Alando 004	Engel,Victoria Luisa	Elbd.u.Schenefeld.RV e.V.
37	Buenos Diaz	Hansing, Frank Dr.	Elbd.u.Schenefeld.RV e.V.
61	Carlotta 002	Hatje,Christina	RFV Wedel v.1923
71	Cestelli	Sieloff,Martina	RFV Elmshorn
76	Charette H.	Hardorp,Claudia	RFV Wedel v.1923
92	Companero 002	Krüger,Katja	RFV Pinneberg
95	Cordata	Harder,Birte	RFV Elmshorn
100	Cosmopolitan 003	Boer,Sarah Joanna de	RV Rehagen-Hamburg e.V.
102	D'Artagnan 067	Hansing, Frank Dr.	Elbd.u.Schenefeld.RV e.V.
104	D'Orsay 001	Voss,Esther	Nordd.u.Flottbeker RV
162	Gameboy 010	Busse,Christian	RFV Pinneberg
172	Ginger 230	Boer,Sarah Joanna de	RV Rehagen-Hamburg e.V.
183	Grimbsi	Zindler,Julia	RFV Wedel v.1923
195	Honey Moon BF	Bauerfeld,Gaby	RFV Elmshorn
242	Lollypop 026	Böckmann,Kristina	Elbd.u.Schenefeld.RV e.V.
253	Lucky Champ 002	Mohr,Bernd	RFV Pinneberg
271	Miro 054	Brandt,Annette	RFV Elmshorn

Anzahl Pferde : 21



Prfg. : 08/1

08 Abt.: 1 Dressurprüfung Kl.A /B

KNr.	Name Pferd	Name Reiter	Verein	Ergebnis
20	Arabelle 020	Möbius,Anne-Kathrin	Tangstedter RZV e.V
24	Aric 003	Mundt,Beke	RV Rehagen-Hamburg e.V.
25	Ashley 018	Timm,Antje	Elbd.u.Schenefeld.RV e.V.
26	Askja 002	Endrulat,Stella	RC Holm e.V.
27	Asterix 183	Dieckmann,Ute	RFV Elmshorn
28	Athena 026	Wilke,Susanne	RFV Luthorn
56	Capochino	Wiedemann,Astrid	RV Am Bilsbek
90	Coco 028	Hopf,Silke	RFV des TSV Stadium e.V
141	Fair Play 117	Link,Rebecca	RGS Gestüt Grüner Damm
157	Freund 031	Steinhardt,Tatjana	RFV Grossenwiehe
180	Grano 022	Matthies,Anke	RFV Wedel v.1923
224	Latex 005	Greve-Rijkens,Ina	RFV Elmshorn
259	Lyron	Joos,Isabel	RFV Pinneberg
274	Mountaineer's Way	Brenneke,Ginny	RC Holm e.V.
288	Palm Beach 010	Rehder,Karin	RV Am Bilsbek
301	Ramon 138	Voss,Tanja	SC Grün-Weiss Bokel
308	Reflexa 002	Harder,Birte	RFV Elmshorn
314	Rocco 233	Gerull,Ines	RFV Elmshorn
319	Rondo 189	Wieschendorf,Wiebke	RV Esingen v.1925
321	Ruminant	Kriepke,Anja	RFV Pinneberg
325	Santiago 105	Suhr,Bianca	RV Am Bilsbek
328	Saturn 160	Kühl,Dörte	RFV Luthorn
329	Schanell 002	Hahmann,Kirsten	RFV Luthorn
367	Way Of Live 002	Spinnraths,Nicole	RGS Gestüt Grüner Damm
379	Winston M	Bielfeld,Ute	RV Birkenhof e.V./Rissen

Anzahl Pferde : 25



Prfg. : 08/2

08 Abt.: 2 Dressurprüfung Kl.A /B

KNr.	Name Pferd	Name Reiter	Verein	Ergebnis
5	Akino 014	Mehlhorn,Stefanie	RFV Pinneberg
10	Alassio 018	Hinrichs,Freya	RFV Pinneberg
16	Amarant 025	Butler,Audrey Grace	Elbd.u.Schenefeld.RV e.V.
19	Appiani 003	Cuneo,Franca	RFV Pinneberg
29	Azzaro 020	Stapelfeldt,Andrea	Elbd.u.Schenefeld.RV e.V.
47	Camelot 010	Vorwerk,Pamela	RV Rehagen-Hamburg e.V.
52	Candeur 003	Schumacher,Sandra	RFV Pinneberg
59	Carlchen 002	Engels,Franziska	RFV Pinneberg
61	Carlotta 002	Hatje,Christina	RFV Wedel v.1923
99	Cosima 071	Meyer,Kathinka	Elbd.u.Schenefeld.RV e.V.
110	Dasty 040	Mehlhorn,Stefanie	RFV Pinneberg
118	Domino 387	Krüger,Martina	SC Grün-Weiss Bokel
126	Dublin S	Vorwerk,Pamela	RV Rehagen-Hamburg e.V.
149	Fiasko 027	Dietrich,Elena	RFV Wedel v.1923
171	Ginger 130	Klopp,Felicitas	RFV Eichenhof e.V.
175	Gloria Day 003	Holdorf,Jennifer	RFV Pinneberg
176	Golden Dream 032	Sohtau,Janine	RFV Elmshorn
201	Jappeloup 024	Wunnerlich,Sandra Ann	RFV Wedel v.1923
209	La Gomera 002	Meyer,Kathinka	Elbd.u.Schenefeld.RV e.V.
222	Landy BF	Bauerfeld,Christian	RFV Elmshorn
233	Lee Roy 004	Meyer,Nadine	RFV Elmshorn
236	Levy	Hansen,Nina	RFV Eichenhof e.V.
246	Lord 545	Stapelfeldt,Andrea	Elbd.u.Schenefeld.RV e.V.
252	Lotus 139	Erbe,Inge	RFV Uetersen
255	Luftikuss 001	Diercks,Jasmin	RV Esingen v.1925
262	Marengo 131	Sohtau,Janine	RFV Elmshorn
263	Massimo 025	Hansen,Nina Katrin	Elbd.u.Schenefeld.RV e.V.
278	Nico 236	Grnjak,Nikita	RFV Pinneberg
279	Nico 275	Gerkens,Anja	RFV Pinneberg
281	Old Chap	Boer,Jakob de	RFV Wedel v.1923
283	Orchidee 114	Dibbern,Iris	RFV Elmshorn
284	Orlando 058	Hinrichs,Freya	RFV Pinneberg
291	Perseus 025	Gehrmann,Esther	RV Hilliggrund e.V.
293	Popper 001	Fleischer,Nicole	RFV Elmshorn
295	Prestige 035	Dibbern,Lasse	RFV Elmshorn
312	Richi 002	Lüneburg,Rike	RFV Uetersen

320	Royal dance	Ladiges, Kathrin	RFV Wedel v. 1923
323	Sally 064	Körner, Sarah	RFV Lutzhorn
324	Sandos 018	Glümer, Kirsten	RV Esingen v. 1925
335	Smart Boy	Wunnerlich, Sandra Ann	RFV Wedel v. 1923
336	Snob 035	Egger, Ann-Christin	RFV Lutzhorn
337	Speedy 037	Hadler, Melanie	RFV Lutzhorn
340	Strolch 072	Mau, Nadine	RV Esingen v. 1925
343	Sunnyboy 029	Stapelfeldt, Andrea	Elbd. u. Schenefeld. RV e.V.
356	Twister 008	Körner, Jessica	RFV Lutzhorn
357	Unicum H	Fabel, Bettina	RC Holm e.V.
371	Whisby Virginia	Schmeckel, Sabine	Elbd. u. Schenefeld. RV e.V.
376	Wild Card 003	Wendland, Sandra	Elbd. u. Schenefeld. RV e.V.

Anzahl Pferde : 48

Mehr Stil pro Quadratmeter

Neu gestaltete Räume schaffen neue Atmosphäre – beim Wohnen und Arbeiten. Wir helfen Ihnen dabei, Ihre Wünsche umzusetzen – durch richtiges Kombinieren von Material, Farbe, Form und Funktion.

Vertrauen Sie individueller Beratung, Planung und Realisierung aus einer Hand: Krause + Reimer – seit 1958.

Ein eigenes Näh- und Polsteratelier, große Ausstellungsräume für Bodenbeläge und über 60 motivierte Mitarbeiter helfen mit, Ihren Räumen mehr

Individualität zu geben. “

Bodenbeläge und
Dekorationen

K+R

Krause + Reimer

Kronskamp 136 · 22880 Wedel · Tel. 04103/124-0 · Fax 124-140

MIELSEN

Construction

25 Jahre
TEAM-POWER

Konstruktive Beton- und Altbausanierung

Hohenzollernring 92 – 94, 22763 Hamburg, Tel. 040/39 11 05, Fax 390 64 32



Prfg. : 08/3

08 Abt.: 3 Dressurprüfung Kl.A /B

KNr.	Name Pferd	Name Reiter	Verein	Ergebnis
6	Akrobat 099	Eggert, Regina	RFV Pinneberg
7	Al Pacino 011	Gillmann, Doris	RFV Pinneberg
21	Aragorn 009	Hoop, Kerstin	RFV Pinneberg
74	Chagall 124	Hopf, Silke	RFV des TSV Stadum e.V.
85	Cipolla	Graae, Marianne	RFV Elmshorn
89	Cobold B.	Brinckmann, Kerstin	RFV Pinneberg
92	Companero 002	Krüger, Katja	RFV Pinneberg
94	Convallaria	Harder, Birte	RFV Elmshorn
95	Cordata	Harder, Birte	RFV Elmshorn
96	Cornetto 002	Muhlhardt, Barbara	RV Esingen v. 1925
102	D'Artagnan 067	Boggenstall, Annette	Elbd. u. Schenefeld. RV e.V.
107	Dagardi	Klahn, Petra	RV Esingen v. 1925
111	Dawai H	Mewis, Alexandra	RFV Eichenhof e.V.
132	Epilog 009	Spinnraths, Nicole	RGS Gestüt Grüner Damm
135	Esprit 214	Knoll, Kirsten	RGS Magdalenenhof
142	Falk 149	Thies, Petra	RV Am Bilsbek
163	Gary Mac Gee	Kautz, Stefanie	RV Am Bilsbek
206	Komplize 002	Timm, Antje	Elbd. u. Schenefeld. RV e.V.
212	Ladique 002	Seiller, Carina	RFV Wedel v. 1923
229	Laury	Renschler, Sabine	RFV Elmshorn
251	Lorent 017	Kröger, Sören	RFV Elmshorn
261	Manao 001	Rybatzki, Kim	RV Birkenhof e.V./Rissen
264	Matcho Man	Hinke, Ute	RV Am Bilsbek
275	Mr. Bean 004	Nagel, Insa	RV Birkenhof e.V./Rissen
289	Peppermint Paty 002	Hesse, Claudia	RFV Wedel v. 1923
297	Prins 004	Pedersen, Rie Munch	RFV Pinneberg
306	Reballe	Rathke, Isabel	RFV Pinneberg
313	Robertino 004	Wiese, Katja Kristina	RGS Gestüt Grüner Damm
327	Sarina 147	Kühl, Dörte	RFV Lutzhorn
341	Sudauen	Portefee, Bettina	RV Birkenhof e.V./Rissen
365	Warakass	Timm, Antje	Elbd. u. Schenefeld. RV e.V.
366	Warranty 008		
374	Why not 004	Krüger, Katja	RFV Pinneberg
377	Wilma 079	Tewes, Claudia	RFV Wedel v. 1923

Anzahl Pferde : 34



Prfg. : 09/1

09 Abt.: 1 Dressurprüfung Kl.L /B

KNr.	Name Pferd	Name Reiter	Verein	Ergebnis
209	La Gomera 002	Meyer,Kathinka	Elbd.u.Schenefeld.RV e.V.
222	Landy BF	Bauerfeld,Christian	RFV Elmshorn
236	Levy	Hansen,Nina	RFV Eichenhof e.V.
246	Lord 545	Stapelfeldt,Andrea	Elbd.u.Schenefeld.RV e.V.
252	Lotus 139	Erbe,Inge	RFV Uetersen
262	Marengo 131	Soltau,Janine	RFV Elmshorn
263	Massimo 025	Hansen,Nina Katrin	Elbd.u.Schenefeld.RV e.V.
279	Nico 275	Gerkens,Anja	RFV Pinneberg
281	Old Chap	Boer,Jakob de	RFV Wedel v.1923
284	Orlando 058	Hinrichs,Freya	RFV Pinneberg
293	Popper 001	Fleischer,Nicole	RFV Elmshorn
295	Prestige 035	Dibbern,Lasse	RFV Elmshorn
335	Smart Boy	Wunnerlich,Sandra Ann	RFV Wedel v.1923
337	Speedy 037	Hadler,Melanie	RFV Lutzhorn
340	Strolch 072	Mau,Nadine	RV Esingen v.1925
343	Sunnyboy 029	Stapelfeldt,Andrea	Elbd.u.Schenefeld.RV e.V.
346	Terrabaltic Power	Böckmann,Kristina	Elbd.u.Schenefeld.RV e.V.
357	Unicum H	Fabel,Bettina	RC Holm e.V.
366	Warranty 008		
376	Wild Card 003	Wendland,Sandra	Elbd.u.Schenefeld.RV e.V.
2	Aerobic L	Heeckt,Natascha	RFV Wedel v.1923
10	Alassio 018	Hinrichs,Freya	RFV Pinneberg
16	Amarant 025	Butler,Audrey Grace	Elbd.u.Schenefeld.RV e.V.
19	Appiani 003	Cuneo,Franca	RFV Pinneberg
29	Azzaro 020	Stapelfeldt,Andrea	Elbd.u.Schenefeld.RV e.V.
47	Camelot 010	Vorwerk,Pamela	RV Rehagen-Hamburg e.V.
52	Candeur 003	Schumacher,Sandra	RFV Pinneberg
59	Carlchen 002	Engels,Franziska	RFV Pinneberg
61	Carlotta 002	Hatje,Christina	RFV Wedel v.1923
99	Cosima 071	Meyer,Kathinka	Elbd.u.Schenefeld.RV e.V.
118	Domino 387	Krüger,Martina	SC Grün-Weiss Bokel
126	Dublin S	Vorwerk,Pamela	RV Rehagen-Hamburg e.V.
149	Fiasko 027	Dietrich,Elena	RFV Wedel v.1923
171	Ginger 130	Klopp,Felicitas	RFV Eichenhof e.V.
176	Golden Dream 032	Soltau,Janine	RFV Elmshorn

Anzahl Pferde : 35



Prfg. : 09/2

09 Abt.: 2 Dressurprüfung Kl.L /B

KNr.	Name Pferd	Name Reiter	Verein	Ergebnis
207	Kristallo 006	Lienau,Saskia	RGS Gestüt Grüner Damm
271	Miro 054	Brandt,Annette	RFV Elmshorn
274	Mountaineer's Way	Brenneke,Ginny	RC Holm e.V.
296	Primavera 018	Holm,Martina	RGS Gestüt Grüner Damm
311	Ricarda 144	Mewis,Alexandra	RFV Eichenhof e.V.
316	Romeo 145	Hüttmann,Bettina	RC Holm e.V.
327	Sarina 147	Kühl,Dörte	RFV Lutzhorn
328	Saturn 160	Kühl,Dörte	RFV Lutzhorn
332	Sir Toby 003	Schröder,Nicola	RFV Pinneberg
348	Theodor 002	Westphal,Renate	RFV Pinneberg
350	Tokaja 002	Brandt,Annette	RFV Elmshorn
374	Why not 004	Krüger,Katja	RFV Pinneberg
27	Asterix 183	Dieckmann,Ute	RFV Elmshorn
35	Brillante 001	Johannsen,Inken	RV Esingen v.1925
37	Buenos Diaz	Hansing, Frank Dr.	Elbd.u.Schenefeld.RV e.V.
49	Camillo 022	Suhl,Simone	RGS Gestüt Grüner Damm
56	Capochino	Wiedemann,Astrid	RV Am Bilsbek
83	Cheyenne 023	Lauck,Carsten	RV Am Bilsbek
90	Coco 028	Hopf,Silke	RFV des TSV Stadum e.V.
92	Companero 002	Krüger,Katja	RFV Pinneberg
106	Dadiva	Voss,Esther	Nordd.u.Flottbeker RV
111	Dawai H	Mewis,Alexandra	RFV Eichenhof e.V.
160	Galahad Kid	Just,Stefanie	RFV Pinneberg
162	Gameboy 010	Busse,Christian	RFV Pinneberg
180	Grano 022	Matthies,Anke	RFV Wedel v.1923
183	Grimsbi	Zindler,Julia	RFV Wedel v.1923
190	Happy Silas	Sturm,Stephanie	RFV Pinneberg

Anzahl Pferde : 27



Prfg. : 09/3

09 Abt.: 3 Dressurprüfung Kl.L /B

KNr.	Name Pferd	Name Reiter	Verein	Ergebnis
224	Latex 005	Greve-Rijkens, Ina	RFV Elmshorn
264	Matcho Man	Hinke, Ute	RV Am Bilsbek
290	Percey	Poch, Annette	RFV Pinneberg
297	Prins 004	Pedersen, Rie Munch	RFV Pinneberg
301	Ramon 138	Voss, Tanja	SC Grün-Weiss Bokel
314	Rocco 233	Gerull, Ines	RFV Elmshorn
319	Rondo 189	Wieschendorf, Wiebke	RV Esingen v. 1925
344	Tamolin	Pedersen, Rie Munch	RFV Pinneberg
367	Way Of Live 002	Spinnraths, Nicole	RGS Gestüt Grüner Damm
379	Winston M	Portefee, Bettina	RV Birkenhof e.V./Rissen
7	Al Pacino 011	Gillmann, Doris	RFV Pinneberg
20	Arabelle 020	Möbius, Anne-Kathrin	Tangstedter RZV e.V.
24	Aric 003	Mundt, Beke	RV Rehagen-Hamburg e.V.
25	Ashley 018	Timm, Antje	Elbd.u.Schenefeld.RV e.V.
71	Cestelli	Sieloff, Martina	RFV Elmshorn
96	Cornetto 002	Muhlhardt, Barbara	RV Esingen v. 1925
98	Cortivo	Bellon, Nicole	Elbd.u.Schenefeld.RV e.V.
112	De Caprice	Pedersen, Rie Munch	RFV Pinneberg
174	Gitano 259	Schaefer, Carina	RFV Pinneberg

Anzahl Pferde : 19

Landtechnik

sämtl. Landmaschinen
 anerk. Prüfbetrieb für
 Feldspritzen u. Sprühgeräte
 Obstbau-Technik
 Frostschutz-Beregnung
 Melk- u. Kühltechnik
 Computer Fütterungen

Baumschultechnik

Spezial-Maschinen
 Topfmaschinen
 Beregnungstechnik
 Diesel-Aggregatebau
 Brunnen-Tiefenpumpen
 Gerätebau

Kommunaltechnik

Spezial-Maschinen

BEHRENS
LANDMASCHINEN

25489 Haselau 25462 Rellingen
 Dorfstraße 5 Tangstedter Chaussee 74
 Telefon 04122/859 30 Telefon 04101/232 37
 Telefax 04122/859 310 Telefax 04101/232 47

NEU: jetzt auch in Rellingen



Prfg. : 10/1

10 Abt.: 1 Dressurprüfung Kl.L /B

KNr.	Name Pferd	Name Reiter	Verein	Ergebnis
346	Terrabaltic Power	Böckmann, Kristina	Elbd.u.Schenefeld.RV e.V.
348	Theodor 002	Westphal, Renate	RFV Pinneberg
350	Tokaja 002	Brandt, Annette	RFV Elmshorn
352	Toronto 021	Reppert, Nina	Elbd.u.Schenefeld.RV e.V.
355	Trochot	Kauffmann, Ellen	RFV Pinneberg
366	Warranty 008		
375	Wicardo	Kauffmann, Ellen	RFV Pinneberg
27	Asterix 183	Dieckmann, Ute	RFV Elmshorn
35	Brilliant 001	Johannsen, Inken	RV Esingen v. 1925
37	Buenos Diaz	Hansing, Frank Dr.	Elbd.u.Schenefeld.RV e.V.
47	Camelot 010	Vorwerk, Pamela	RV Rehagen-Hamburg e.V.
49	Camillo 022	Suhl, Simone	RGS Gestüt Grüner Damm
81	Cherubin 004	Baudissin, Carolin von	RFV Gettorf-Eckernf.-Daen.
83	Cheyenne 023	Lauck, Carsten	RV Am Bilsbek
106	Dadiva	Voss, Esther	Nordd.u.Flottbeker RV
109	Daretina	Tetzner, Petra	RFV Pinneberg
111	Dawai H	Mewis, Alexandra	RFV Eichenhof e.V.
117	Domingo 313	Hansen, Nina	RFV Eichenhof e.V.
126	Dublin S	Vorwerk, Pamela	RV Rehagen-Hamburg e.V.
159	Gainsborough 012	Gruhnwald, Svenja	Elbd.u.Schenefeld.RV e.V.
160	Galahad Kid	Just, Stefanie	RFV Pinneberg
176	Golden Dream 032	Soltau, Janine	RFV Elmshorn
180	Grano 022	Matthies, Anke	RFV Wedel v. 1923
183	Grimbsbi	Zindler, Julia	RFV Wedel v. 1923
190	Happy Silas	Sturm, Stephanie	RFV Pinneberg
193	Herbstprinz 004	Timm, Birgit	RFV Eichenhof e.V.
202	Juki	Mewis, Alexandra	RFV Eichenhof e.V.
207	Kristallo 006	Lienau, Saskia	RGS Gestüt Grüner Damm
234	Leonardo 148	Hinrichs, Freya	RFV Pinneberg
236	Levy	Bobka, Simone	RC Holm e.V.
241	Logo 011	Kauffmann, Ellen	RFV Pinneberg
246	Lord 545	Stapelfeldt, Andrea	Elbd.u.Schenefeld.RV e.V.
250	Loreen 019	Wagner, Grit	RFV Eichenhof e.V.
274	Mountaineer's Way	Brenneke, Ginny	RC Holm e.V.
276	Nashville Tennessee	Wagner, Grit	RFV Eichenhof e.V.
281	Old Chap	Hopf, Silke	RFV des TSV Stadum e.V.

294	Potz Blitz 003	Gruhnwald, Svenja	Elbd. u. Schenefeld. RV e. V.
296	Primavera 018	Holm, Martina	RGS Gestüt Grüner Damm
299	Qui Vive T	Hardorp, Claudia	RFV Wedel v. 1923
311	Ricarda 144	Mewis, Alexandra	RFV Eichenhof e. V.
316	Romeo 145	Hüttmann, Bettina	RC Holm e. V.
327	Sarina 147	Kühl, Dörte	RFV Lutzhorn
328	Saturn 160	Kühl, Dörte	RFV Lutzhorn
332	Sir Toby 003	Schröder, Nicola	RFV Pinneberg
337	Speedy 037	Claussen, Jennifer	RFV Lutzhorn
342	Sulwo	Hansing, Frank Dr.	Elbd. u. Schenefeld. RV e. V.

Anzahl Pferde : 46

Sonderzinssatz der OPEL-BANK

40 JAHRE OPEL KRÖGER • UNSER GEBURTSTAGS-ANGEBOT



Super-Leasing-Angebote durch die Opel-Leasing-Bank

Corsa 3-türig 1.0 12V 40kW (55 PS)

- 2,5 Jahre steuerfrei
- Fahrer und Beifahrer Airbag
- Seiten-Aufprallschutz
- Gurtstraffer
- Elektronische Wegfahrsperre
- Getönte, wärmedämmende Rundumverglasung
- Pollenfilter, Umluftschaltung
- Radio CAR 300, 6 Lautsprecher
- Schiebedach Transparent
- Transportkosten

Preis ab Schenefeld

DM 19.800,-

Jeden Sonntag von 10.30 bis 17.00 Uhr SCHAUTAG*
*keine Beratung, kein Verkauf

OPEL

Autohaus Hermann Kröger
Vertragshändler

Blankeneser Chaussee 93 • 22869 Schenefeld • Tel. 040 / 830 40 91

OPEL KRÖGER IMMER EINEN SCHRITT VORAUS



10 Abt.: 2 Dressurprüfung K.I.L. /B

KNr.	Name Pferd	Name Reiter	Verein	Ergebnis
344	Tamolin	Pedersen, Rie Munch	RFV Pinneberg
367	Way Of Live 002	Spinnraths, Nicole	RGS Gestüt Grüner Damm
379	Winston M	Bielfeld, Ute	RV Birkenhof e. V. / Rissen
22	Archiano	Stuecker, Doerthe	RFV Germania Marne e. V.
24	Aric 003	Mundt, Beke	RV Rehagen-Hamburg e. V.
25	Ashley 018	Timm, Antje	Elbd. u. Schenefeld. RV e. V.
59	Carlchen 002	Engels, Franziska	RFV Pinneberg
71	Cestelli	Sieloff, Martina	RFV Elmshorn
98	Cortivo	Bellon, Nicole	Elbd. u. Schenefeld. RV e. V.
112	De Caprice	Pedersen, Rie Munch	RFV Pinneberg
113	Dijala 002	Ankermeyer, Martina	RFV Pinneberg
122	Don James	Thesenfitz, Juliane	RFV Eichenhof e. V.
174	Gitano 259	Schaefer, Carina	RFV Pinneberg
290	Percey	Poch, Annette	RFV Pinneberg
297	Prins 004	Pedersen, Rie Munch	RFV Pinneberg
298	Puschkin 122	Thesenfitz, Juliane	RFV Eichenhof e. V.
314	Rocco 233	Gerull, Ines	RFV Elmshorn
319	Rondo 189	Wieschendorf, Wiebke	RV Esingen v. 1925
321	Ruminant	Kriepke, Anja	RFV Pinneberg
335	Smart Boy	Wunnerlich, Sandra Ann	RFV Wedel v. 1923

Anzahl Pferde : 20

Hans-Adolf Lüdemann



**Sanitärtechnik- und
Bauklempnerei GmbH**

Gas- und Wasserinstallation • Bedachung

Gas-Heizung • Bauklempnerei • Sanitäre Anlagen

Pinneberger Straße 1 • 22880 Wedel/Holstein • Telefon (0 41 03) 22 52

Von Linne Straße 6 • 22880 Wedel/Holstein • Telefon (0 41 03) 8 86 34

Telefax (0 41 03) 8 46 13



Prfg. : 11

11 Dressurprüfung Kl.M /B

KNr.	Name Pferd	Name Reiter	Verein	Ergebnis
35	Brilliante 001	Johannsen,Inken	RV Esingen v.1925
73	Chablis H	Hardorp,Marleen	RFV Wedel v.1923
81	Cherubin 004	Baudissin,Carolin von	RFV Gettorf-Eckernf.-Daen.
109	Daretina	Tetzner,Petra	RFV Pinneberg
123	Donarit 003	Gruhnwald,Svenja	Elbd.u.Schenefeld.RV e.V.
124	Donna 122	Armonat,Birte	RFV Pinneberg
129	El Nino 002	Westphal,Nadine	RFV Lutzhorn
143	Favio	Handschuh,Wiebke	Elbd.u.Schenefeld.RV e.V.
144	Felina 008	Zinn,Christiane	RV Am Bilsbek
148	Fellino 002	Bremermann,Maren	RFV Eichenhof e.V.
151	Fidelio 104	Ramcke,Jutta	RFV Pinneberg
159	Gainsborough 012	Gruhnwald,Svenja	Elbd.u.Schenefeld.RV e.V.
160	Galahad Kid	Just,Stefanie	RFV Pinneberg
189	Happy Hippo W	Zindler,Julia	RFV Wedel v.1923
193	Herbstprinz 004	Timm,Birgit	RFV Eichenhof e.V.
199	Iso Griffo	Wunnerlich,Angelica	RFV Wedel v.1923
231	Lavendel 083		
236	Levy	Bobka,Simone	RC Holm e.V.
240	Lobell 003	Gruhnwald,Svenja	Elbd.u.Schenefeld.RV e.V.
241	Logo 011	Kauffmann,Ellen	RFV Pinneberg
250	Loreen 019	Wagner,Grit	RFV Eichenhof e.V.
266	Memphis Tennessee	Krüger,Britta	RV Esingen v.1925
267	Mercury Peter	Schmidt,Maike	RFV Pinneberg
294	Potz Blitz 003	Gruhnwald,Svenja	Elbd.u.Schenefeld.RV e.V.
322	Running Away	Boer,Sarah Joanna de	RV Rehagen-Hamburg e.V.
343	Sunnyboy 029	Stapelfeldt,Andrea	Elbd.u.Schenefeld.RV e.V.
352	Toronto 021	Reppert,Nina	Elbd.u.Schenefeld.RV e.V.
355	Trochot	Kauffmann,Ellen	RFV Pinneberg
360	Waidmann 105	Langholz,Bettina	RFV Pinneberg
362	Walodo 001	Gruhnwald,Svenja	Elbd.u.Schenefeld.RV e.V.
364	Wandor 006		
375	Wicardo	Kauffmann,Ellen	RFV Pinneberg
382	Wyoming 093	Engelbrecht,Stefanie	RFV Pinneberg

Anzahl Pferde : 33



Prfg. : 12

12 Dressurprüfung Kl.M /B NATIONAL

KNr.	Name Pferd	Name Reiter	Verein	Ergebnis
231	Lavendel 083		
240	Lobell 003	Gruhnwald,Svenja	Elbd.u.Schenefeld.RV e.V.
241	Logo 011	Kauffmann,Ellen	RFV Pinneberg
250	Loreen 019	Wagner,Grit	RFV Eichenhof e.V.
266	Memphis Tennessee	Krüger,Britta	RV Esingen v.1925
294	Potz Blitz 003	Gruhnwald,Svenja	Elbd.u.Schenefeld.RV e.V.
322	Running Away	Boer,Sarah Joanna de	RV Rehagen-Hamburg e.V.
343	Sunnyboy 029	Stapelfeldt,Andrea	Elbd.u.Schenefeld.RV e.V.
352	Toronto 021	Reppert,Nina	Elbd.u.Schenefeld.RV e.V.
355	Trochot	Kauffmann,Ellen	RFV Pinneberg
360	Waidmann 105	Langholz,Bettina	RFV Pinneberg
362	Walodo 001	Gruhnwald,Svenja	Elbd.u.Schenefeld.RV e.V.
364	Wandor 006		
375	Wicardo	Kauffmann,Ellen	RFV Pinneberg
382	Wyoming 093	Engelbrecht,Stefanie	RFV Pinneberg
35	Brilliante 001	Johannsen,Inken	RV Esingen v.1925
73	Chablis H	Hardorp,Marleen	RFV Wedel v.1923
81	Cherubin 004	Baudissin,Carolin von	RFV Gettorf-Eckernf.-Daen.
109	Daretina	Tetzner,Petra	RFV Pinneberg
123	Donarit 003	Gruhnwald,Svenja	Elbd.u.Schenefeld.RV e.V.
124	Donna 122	Armonat,Birte	RFV Pinneberg
129	El Nino 002	Westphal,Nadine	RFV Lutzhorn
143	Favio	Handschuh,Wiebke	Elbd.u.Schenefeld.RV e.V.
144	Felina 008	Zinn,Christiane	RV Am Bilsbek
148	Fellino 002	Bremermann,Maren	RFV Eichenhof e.V.
159	Gainsborough 012	Gruhnwald,Svenja	Elbd.u.Schenefeld.RV e.V.
189	Happy Hippo W	Zindler,Julia	RFV Wedel v.1923
193	Herbstprinz 004	Timm,Birgit	RFV Eichenhof e.V.
199	Iso Griffo	Wunnerlich,Angelica	RFV Wedel v.1923

Anzahl Pferde : 29

SEIT 1908

Salon Kliem
Haar-Zeit
Karina Essig

☎ 041 03 - 52 12
Fax: 041 03-8 88 08
Bahnhofstr. 42 · 22880 WEDEL

Der Friseur...
... für die ganze Familie

ohne Anmeldung
von montags bis samstags

Sülldorfer Reiterladen

- Große Auswahl an Artikeln für Reiter, Pferde und Ponies
- Versch. Sattelmodelle von Dressur bis Spanisch, Western-, Wander- und Islandsattel
- Anpassen von Sätteln
- Reparaturservice
- Verleihservice, z.B. Turniersakkos für Kinder und Jugendliche, versch. Trensengebisse zum Ausprobieren.



Mo. – Fr. 10 – 18 Uhr, Sa. 9.30 – 13 Uhr
Sülldorfer Landstraße 208 · 22589 Hamburg
(1 Min. vom S-Bhf. Sülldorf) · Tel. 040-870 06 70



13 Dressurprüfung Kl.M-Kür /B

KNr.	Name Pferd	Name Reiter	Verein	Ergebnis
362	Walodo 001	Gruhnwald, Svenja	Elbd.u.Schenefeld.RV e.V.
375	Wicardo	Kauffmann, Ellen	RFV Pinneberg
382	Wyoming 093	Engelbrecht, Stefanie	RFV Pinneberg
73	Chablis H	Hardorp, Marleen	RFV Wedel v. 1923
81	Cherubin 004	Baudissin, Carolin von	RFV Gettorf-Eckernf.-Daen.
123	Donarit 003	Gruhnwald, Svenja	Elbd.u.Schenefeld.RV e.V.
124	Donna 122	Armonat, Birte	RFV Pinneberg
129	El Nino 002	Westphal, Nadine	RFV Lutzhorn
143	Favio	Handschuh, Wiebke	Elbd.u.Schenefeld.RV e.V.
144	Felina 008	Zinn, Christiane	RV Am Bilsbek
148	Fellino 002	Bremermann, Maren	RFV Eichenhof e.V.
159	Gainsborough 012	Gruhnwald, Svenja	Elbd.u.Schenefeld.RV e.V.
189	Happy Hippo W	Zindler, Julia	RFV Wedel v. 1923
199	Iso Griffo	Wunnerlich, Angelica	RFV Wedel v. 1923
240	Lobell 003	Gruhnwald, Svenja	Elbd.u.Schenefeld.RV e.V.
241	Logo 011	Kauffmann, Ellen	RFV Pinneberg
266	Memphis Tennessee	Krüger, Britta	RV Esingen v. 1925
294	Potz Blitz 003	Gruhnwald, Svenja	Elbd.u.Schenefeld.RV e.V.
343	Sunnyboy 029	Stapelfeldt, Andrea	Elbd.u.Schenefeld.RV e.V.
352	Toronto 021	Reppert, Nina	Elbd.u.Schenefeld.RV e.V.
355	Trochet	Kauffmann, Ellen	RFV Pinneberg

Anzahl Pferde : 21

Fensterreinigung

Helmut Freyer

Wedel · Wiedetwiete 12a

☎ (0 41 03) 26 96



Prfg. : 14

14 Stand.-Springpferdeprüfung Kl.A /B

KNr.	Name Pferd	Name Reiter	Verein	Ergebnis
161	Gambrino D.	Dorbandt,Nikoline	RFV Wedel v. 1923
166	Geliebte 003	Johannsen,Inken	RV Esingen v. 1925
169	Giandra	Kaminsky,Vera	RV Esingen v. 1925
170	Gilroy	Wiechmann,Stefan	RFV Elmshorn
175	Gloria Day 003	Holdorf,Jennifer	RFV Pinneberg
179	Grandioso 044	Jander,Grit	RFV Pinneberg
182	Grazy 002	Blöcker,Meike	RFV Elmshorn
185	Gundula 028	Vanhöfen,Thomas	RFV Uetersen
186	Gwendolyn 019	Früchtnicht,Inken	RFV Elmshorn
191	Harpia 002	Schreiter,Nike	RFV Uetersen
195	Honey Moon BF	Bauerfeld,Gaby	RFV Elmshorn
214	Ladylike 027	Mohr,Bernd	RFV Pinneberg
216	Lagos 048	Mohr,Bernd	RFV Pinneberg
221	Landrover 003	Kudahl-Laursen,Tove-D.	RFV Elmshorn
225	Latina 070	Smith,Allison Lee	RFV Elmshorn
230	Lavaletto 005	Mohr,Bernd	RFV Pinneberg
232	Lead On	Görlitz,Elin	RFV Pinneberg
249	Lordiva	Blöcker,Meike	RFV Elmshorn
251	Lorent 017	Kröger,Sören	RFV Elmshorn
265	May Be 037	Hopf,Silke	RFV des TSV Stadum e.V
289	Peppermint Paty 002	Hesse,Claudia	RFV Wedel v. 1923
305	Rasmina 001	Lohmann,Christine	Elbd.u.Schenefeld.RV e.V.
318	Ronda 038	Heer,Sarah	RFV Uetersen
324	Sandos 018	Glümer,Kirsten	RV Esingen v. 1925
354	Travel Quiz	Volckerts,Juliane Luise	Elbd.u.Schenefeld.RV e.V.
14	Alissia 002	Herz,Agneta	RFV Stall Moorhof
38	BB Carmena 002	Smith,Allison Lee	RFV Elmshorn
39	BB Grace	Smith,Allison Lee	RFV Elmshorn
40	C & C Gipsy Lady	Glissmann,Holger	RV Breitenburg
41	C&C Chicago	Glissmann,Holger	RV Breitenburg
45	Calle Carlson	Putter,Birgit	RGS Magdalenenhof
46	Calvadou	Thies,Petra	RV Am Bilsbek
55	Cantus Cheyenne	Lauck,Carsten	RV Am Bilsbek
65	Casanova 144	Lauck,Carsten	RV Am Bilsbek
67	Cashel's Son	Fornahl,Meike	Elbd.u.Schenefeld.RV e.V.

69	Cato 037	Lauck,Carsten	RV Am Bilsbek
74	Chagall 124	Hopf,Silke	RFV des TSV Stadum e.V
85	Cipolla	Graae,Marianne	RFV Elmshorn
93	Conroy	Glissmann,Holger	RV Breitenburg
97	Cortado 002	Lyholm,Pernille	RFV Elmshorn
101	Cyrial	Haeger,Jens	RFV Wedel v. 1923
106	Dadiva	Voss,Esther	Nordd.u.Flottbeker RV
107	Dagardi	Klahn,Petra	RV Esingen v. 1925
116	Diva 224	Winter,Corinna	RFV Elmshorn
127	Easy Touch 002	Dreier,Karen	RV Esingen v. 1925
150	Fidelia 102	Schneider,Hauke	RFV Wedel v. 1923

Anzahl Pferde : 46

...in Zukunft mit uns!

Langbehn GmbH

Elektrotechnik
Rissener Str. 102
22880 Wedel
☎ 04103/2536

- Wohnungsinstallation
- Industrieanlagen
- Reparatur
- Hausgeräte Service
- EDV-(Verkabelungen) Netze
- Telefonanlagen
- Zentralstaubsauganlagen
- Instandhaltung
- Lichtplanung
- Antennenanlagen
- Sprech- + Videoanlagen

Falke Wedel Tel. 4542
Ihr Partner für

Garten & Hof

EEZ APOTHEKE
ELBE-EINKAUFSZENTRUM

Peter Wehle

Osdorfer Landstraße 131 · 22609 Hamburg
Telefon: 040/80 11 12 und 040/80 55 11 · Telefax: 040/800 81 52



Prfg. : 15/1

15 Abt.: 1 Springprüfung Kl.A /B

KNr.	Name Pferd	Name Reiter	Verein	Ergebnis
302	Rapiet	Gemsa,Linda	RFV Elmshorn
303	Raport	Dibbern,Klaus	RFV Elmshorn
305	Rasmina 001	Lohmann,Christine	Elbd.u.Schenefeld.RV e.V.
309	Retina 113	Lyholm,Pernille	RFV Elmshorn
331	Sir Fritz 001	Lyholm,Pernille	RFV Elmshorn
338	Speedy Boy	Jankwitz,Jeanette	RFV Stall Moorhof
339	Starlightexpress	Glissmann,Holger	RV Breitenburg
349	Tibbett D	Dorbandt,Henning	RFV Wedel v.1923
383	Zamorano	Hoowe,Katja	RV Am Bilsbek
4	Akina	Mallok,Christian	RV Am Bilsbek
14	Alissia 002	Herz,Agneta	RFV Stall Moorhof
22	Archiano	Albert,Christina	RFV Wedel v.1923
28	Athena 026	Wilke,Susanne	RFV Lutzhorn
34	Bozo	Feldner,Ute	RV Stubbendorff Johannenhof
41	C&C Chicago	Glissmann,Holger	RV Breitenburg
45	Calle Carlson	Putter,Birgit	RGS Magdalenenhof
48	Camilla 024		
53	Cantaloup	Krause,Andrea	RV Am Bilsbek
54	Cantaro 002	Kessner,Britta	RFV Elmshorn
55	Cantus Cheyenne	Lauck,Carsten	RV Am Bilsbek
62	Carmen 145	Riedemann,Astrid	RFV Uetersen
64	Caro Mio	Mühlenbeck,Tobias	Pfsgs.Jaegerkrug
67	Cashel's Son	Fornahl,Meike	Elbd.u.Schenefeld.RV e.V.
85	Cipolla	Graae,Marianne	RFV Elmshorn
88	Clyde 006	Dalke,Detlef	RFV Elmshorn
89	Cobold B.	Brinckmann,Claus	RFV Pinneberg
93	Conroy	Glissmann,Holger	RV Breitenburg
106	Dadiva	Voss,Esther	Nordd.u.Flottbeker RV
108	Daisy Duck 010	Lauck,Carsten	RV Am Bilsbek
112	De Caprice	Scherag,Ulrike	RV Preetz
114	Dika	Kröhnert,Susan	RFV Wedel v.1923
132	Epilog 009	Spinnraths,Nicole	RGS Gestüt Grüner Damm
133	Escallibar	Kaska,Anja	RFV Meckelfeld
138	Fabiano 010	Möller,Kirsten	RFV Elmshorn
142	Falk 149	Thies,Petra	RV Am Bilsbek

146	Felipe 010	Oltersdorf,Svea	RFV Uetersen
150	Fidelia 102	Schneider,Hauke	RFV Wedel v.1923
152	Fiona 137	Lienau,Jan Hermann	RFV Uetersen
157	Freund 031	Steinhardt,Tatjana	RFV Grossenwiehe
164	GaUCHO 056	Janschler,Sabine	RFV Elmshorn
166	Geliebte 003	Johannsen,Inken	RV Esingen v.1925
167	Gentle Touch 014	Dreier,Karen	RV Esingen v.1925
170	Gilroy	Wiechmann,Stefan	RFV Elmshorn
177	Grand Bijou 002	Meiners,Sandra	RV Am Bilsbek
182	Grazy 002	Blöcker,Meike	RFV Elmshorn
198	Isabel 010	Göhle,Susanne	RV Hilligrund e.V.
204	Kim 139	Mallok,Christian	RV Am Bilsbek
207	Kristallo 006	Lienau,Saskia	RGS Gestüt Grüner Damm
216	Lagos 048	Mohr,Bernd	RFV Pinneberg
217	Laiana 001	Glissmann,Holger	RV Breitenburg
220	Lamon	Dreier,Karen	RV Esingen v.1925
226	Laura 049	Tinnefeld,Anke	RFV Elmshorn
227	Laura 083	Putter,Birgit	RGS Magdalenenhof
228	Laurel 007	Herz,Michael	RFV Stall Moorhof
231	Lavendel 083		
249	Lordiva	Blöcker,Meike	RFV Elmshorn
251	Lorent 017	Kröger,Sören	RFV Elmshorn
257	Lumberjack H.D.	Dorbandt,Henning	RFV Wedel v.1923
258	Luna'sBoy	Heitmann,Arno	RFV Stall Moorhof
270	Minnie Maus 002	Langbehn,Inge	RFV Wedel v.1923
277	Never The Less 002	Hilmer,Jasmin	RV Breitenburg
282	Old Mom in an Oak M	Mühlenbeck,Tobias	Pfsgs.Jaegerkrug

Anzahl Pferde : 62

IHR FRISCHEMARKT MIT DER PERSÖNLICHEN EINKAUFSATMOSHÄRE!

FRISCHE

- Obst u. Gemüse, Blumen
- Brot und Backwaren
- Frischfisch und Räucherfisch
- Fleisch- und Wurstwaren
- Käse-Spezialitäten und Salate
- Getränkebar und Bistro

bona
Marktplatz

FEINKOST &
GASTRONOMIE

SERVICE

- täglich Lieferservice
- Party-Service, alle Wünsche
- Präsentkörbe für jeden Anlaß

kostenlose Parkplätze

Bahnhofstraße 50-52 • 22880 Wedel
Telefon (0 41 03) 1 58 85 • Fax 8 85 45

Wedeler
PASSAGE



PFERDETRANSPORTE

Tag und Nacht, auch Einzeltransporte, fachgerecht
und preisgünstig

ANHÄNGERVERLEIH

J. Schröder, 22391 Hamburg, Tel.: 040 / 602 95 06

M. Wesel, 22880 Wedel/H., Tel.: 041 03 / 1 58 86



Prfg. : 15/2

15 Abt.: 2 Springprüfung Kl.A /B

KNr.	Name Pferd	Name Reiter	Verein	Ergebnis
300	Ramiro S	Ahsbahs,Deike	SC Grün-Weiss Bokel
304	Rashid 003	Ladiges,Kathrin	RFV Wedel v. 1923
312	Richi 002	Lüneburg,Rike	RFV Uetersen
318	Ronda 038	Heer,Sarah	RFV Uetersen
340	Strolch 072	Mau,Nadine	RV Esingen v. 1925
345	Tarina 010	Voss,Imke	RV Esingen v. 1925
351	Tonja 008	Früchtnicht,Inken	RFV Elmshorn
353	Touch It	Görlitz,Aila	RFV Pinneberg
354	Travel Quiz	Volckerts,Juliane Luise	Elbd.u. Schenefeld.RV e.V.
359	Vorsum Levin	Dorbandt,Nikoline	RFV Wedel v. 1923
369	Wenzhou	Buchwaldt,Freya von	Nordd.u.Flottbeker RV
376	Wild Card 003	Wendland,Sandra	Elbd.u. Schenefeld.RV e.V.
381	Wonja 009	Früchtnicht,Inken	RFV Elmshorn
5	Akino 014	Mehlhorn,Stefanie	RFV Pinneberg
17	Another Way	Dibbern,Lasse	RFV Elmshorn
23	Argentano S	Jonas,Stefanie	RV Esingen v. 1925
31	Bolero 078	Dibbern,Lasse	RFV Elmshorn
36	Brisca 005	Meyer,Kathinka	Elbd.u. Schenefeld.RV e.V.
63	Carnelea Finn Sparrow	Volckerts,Juliane Luise	Elbd.u. Schenefeld.RV e.V.
68	Castor 055	Dose,Jannecke	RFV Elmshorn
77	Charis 009	Krüger,Martina	SC Grün-Weiss Bokel
78	Charly Boy 003	Wandersee,Carina	SC Grün-Weiss Bokel
91	Cocteau 002	Heckscher,Simon	Elbd.u. Schenefeld.RV e.V.
103	D'Artagnan D	Greis,Lena	RFV Pinneberg
116	Diva 224	Winter,Corinna	RFV Elmshorn
121	Don Cavallo 002	Meyer,Kathinka	Elbd.u. Schenefeld.RV e.V.
131	Enfant d'amour	Lüneburg,Rasmus	RFV Uetersen
140	Fair Lady 232	Heer,Sarah	RFV Uetersen
147	Felix 167	Hitze,Leonie	RV Esingen v. 1925
158	Funny Boy 008	Dibbern,Iris	RFV Elmshorn
169	Giandra	Kaminsky,Vera	RV Esingen v. 1925
186	Gwendolyn 019	Früchtnicht,Inken	RFV Elmshorn
187	Half Cut	Volckerts,Juliane Luise	Elbd.u. Schenefeld.RV e.V.
196	Icarus 004	Karp,Dennis	RFV Elmshorn
222	Landy BF	Bauerfeld,Christian	RFV Elmshorn
223	Larana	Renschler,Jens	RFV Elmshorn

233	Lee Roy 004	Meyer,Nadine	RFV Elmshorn
247	Lord Lucky 002	Renschler,Jens	RFV Elmshorn
252	Lotus 139	Erbe,Inge	RFV Uetersen
255	Luftkuss 001	Diercks,Jasmin	RV Esingen v. 1925
256	Lui C	Meyer,Kathinka	Elbd.u. Schenefeld.RV e.V.
268	Merle 012	Dibbern,Iris	RFV Elmshorn
272	Mister Fips 001	Lüneburg,Rike	RFV Uetersen
273	Morning Sun	Lüneburg,Rasmus	RFV Uetersen
279	Nico 275	Gerken,Anja	RFV Pinneberg
285	Ostia 011	Ulex,Nina	RFV Elmshorn

Anzahl Pferde : 46



Straßentauglicher als ein Off-Roader, geländegängiger als ein PKW: Das ist der neue Subaru Forester. Ihn und viele andere IAA-Neubeiten können Sie ab 20.9.'97 bei uns erleben. Und wer weiß: Vielleicht gewinnen Sie sogar zwei Wochen „Kanada pur“ für zwei Personen oder eines von fünf Aktiv-Wochenenden in den Alpen.*

+++ FORESTER FESTIVAL - 20 - 09 - 97 +++

AUTO-SERVICE-WEBER

Rellinger Straße 23 • 25421 Pinneberg

Telefon (0 41 01) 2 55 90

und (0 41 01) 2 55 92

Beratung, Probefahrt und Service bei uns.

*Gewinnspiel der SUBARU Deutschland GmbH. Gewinnspiellisten bei dem oben aufgeführten Händler oder bei der SUBARU Deutschland GmbH, 61167 Friedberg/Hessen. Beratung, Probefahrt und Verkauf nur während der gesetzlichen Ladenöffnungszeiten.





Prfg. : 16/1

**16 Abt.: 1 Stilspringprüfung Kl.A
mit 1 Stechen /B**

KNr.	Name Pferd	Name Reiter	Verein	Ergebnis
48	Camilla 024		
63	Carnelea Finn Sparrow	Volckerts,Juliane Luise	Elbd.u.Schenefeld.RV e.V.
68	Castor 055	Dose,Jannecke	RFV Elmshorn
77	Charis 009	Krüger,Martina	SC Grün-Weiss Bokel
78	Charly Boy 003	Wandersee,Carina	SC Grün-Weiss Bokel
91	Cocteau 002	Heckscher,Simon	Elbd.u.Schenefeld.RV e.V.
103	D'Artagnan D	Greis,Lena	RFV Pinneberg
116	Diva 224	Winter,Corinna	RFV Elmshorn
121	Don Cavallo 002	Meyer,Kathinka	Elbd.u.Schenefeld.RV e.V.
131	Enfant d'amour	Lüneburg,Rasmus	RFV Uetersen
140	Fair Lady 232	Heer,Sarah	RFV Uetersen
147	Felix 167	Hitze,Leonie	RV Esingen v.1925
158	Funny Boy 008	Dibbern,Iris	RFV Elmshorn
169	Giandra	Kaminsky,Vera	RV Esingen v.1925
171	Ginger 130	Klopp,Felicitas	RFV Eichenhof e.V.
186	Gwendolyn 019	Früchtnicht,Inken	RFV Elmshorn
187	Half Cut	Volckerts,Juliane Luise	Elbd.u.Schenefeld.RV e.V.
196	Icarus 004	Karp,Dennis	RFV Elmshorn
222	Landy BF	Bauerfeld,Christian	RFV Elmshorn
223	Larana	Renschler,Jens	RFV Elmshorn
231	Lavendel 083		
233	Lee Roy 004	Meyer,Nadine	RFV Elmshorn
247	Lord Lucky 002	Renschler,Jens	RFV Elmshorn
252	Lotus 139	Erbe,Inge	RFV Uetersen
255	Luftkuss 001	Diercks,Jasmin	RV Esingen v.1925
256	Lui C	Meyer,Kathinka	Elbd.u.Schenefeld.RV e.V.
268	Merle 012	Dibbern,Iris	RFV Elmshorn
272	Mister Fips 001	Lüneburg,Rike	RFV Uetersen
273	Morning Sun	Lüneburg,Rasmus	RFV Uetersen
279	Nico 275	Gerkens,Anja	RFV Pinneberg
285	Ostia 011	Ulex,Nina	RFV Elmshorn
300	Ramiro S	Ahsbahs,Deike	SC Grün-Weiss Bokel
304	Rashid 003	Ladiges,Kathrin	RFV Wedel v.1923
312	Richi 002	Lüneburg,Rike	RFV Uetersen
318	Ronda 038	Heer,Sarah	RFV Uetersen
340	Strolch 072	Mau,Nadine	RV Esingen v.1925

345	Tarina 010	Voss,Imke	RV Esingen v.1925
351	Tonja 008	Früchtnicht,Inken	RFV Elmshorn
353	Touch It	Görlitz,Aila	RFV Pinneberg
354	Travel Quiz	Volckerts,Juliane Luise	Elbd.u.Schenefeld.RV e.V.
359	Vorsum Levin	Dorbandt,Nikoline	RFV Wedel v.1923
376	Wild Card 003	Wendland,Sandra	Elbd.u.Schenefeld.RV e.V.
381	Wonja 009	Früchtnicht,Inken	RFV Elmshorn
2	Aerobic L	Heeckt,Natascha	RFV Wedel v.1923
5	Akino 014	Mehlhorn,Stefanie	RFV Pinneberg
17	AnotherWay	Dibbern,Lasse	RFV Elmshorn
31	Bolero 078	Dibbern,Lasse	RFV Elmshorn
36	Brisca 005	Meyer,Kathinka	Elbd.u.Schenefeld.RV e.V.

Anzahl Pferde : 48

Wir halten für Sie bereit:

Qualitäts-Futtermittel für Pferde

*»Harder« Allein- und Zusatzkorn
Lieferung lose im Silowagen und gesackt,
Mineralfutter, Hochleistungsfutter,
Einstreuspäne, Heu und Stroh.*

Verkauf ab Lager.

Gustav Harder

Pinneberger Straße 21

22880 Wedel

Telefon: 041 03 / 54 01

Telefax: 041 03 / 54 74

Öffnungszeiten:

Mo. – Fr.: 7.00 – 12.00 Uhr und 14.00 – 18.00 Uhr

Sa.: 7.00 – 12.00 Uhr



Prfg. : 16/2

**16 Abt.: 2 Stilspringprüfung Kl.A
mit 1 Stechen**

KNr.	Name Pferd	Name Reiter	Verein	Ergebnis
41	C&C Chicago	Glissmann,Holger	RV Breitenburg
45	Calle Carlson	Putter,Birgit	RGS Magdalenenhof
50	Campari 074	Herz,Agneta	RFV Stall Moorhof
55	Cantus Cheyenne	Lauck,Carsten	RV Am Bilsbek
67	Cashel's Son	Fornahl,Meike	Elbd.u.Schenefeld.RV e.V.
86	Classiker 002	Johannsen,Niels	RV Esingen v. 1925
93	Conroy	Glissmann,Holger	RV Breitenburg
108	Daisy Duck 010	Lauck,Carsten	RV Am Bilsbek
114	Dika	Kröhnert,Susan	RFV Wedel v. 1923
138	Fabiano 010	Möller,Kirsten	RFV Elmshorn
150	Fidelia 102	Schneider,Hauke	RFV Wedel v. 1923
152	Fiona 137	Lienau,Jan Hermann	RFV Uetersen
157	Freund 031	Steinhardt,Tatjana	RFV Grossenwiehe
164	Gaucht 056	Renschler,Sabine	RFV Elmshorn
166	Geliebte 003	Johannsen,Inken	RV Esingen v. 1925
182	Grazy 002	Blöcker,Meike	RFV Elmshorn
216	Lagos 048	Mohr,Bernd	RFV Pinneberg
217	Laiana 001	Glissmann,Holger	RV Breitenburg
227	Laura 083	Putter,Birgit	RGS Magdalenenhof
249	Lordiva	Blöcker,Meike	RFV Elmshorn
258	Luna's Boy	Heitmann,Arno	RFV Stall Moorhof
305	Rasmina 001	Lohmann,Christine	Elbd.u.Schenefeld.RV e.V.
338	Speedy Boy	Jankwitz,Jeanette	RFV Stall Moorhof
339	Starlightexpress	Glissmann,Holger	RV Breitenburg
14	Alissia 002	Herz,Agneta	RFV Stall Moorhof
22	Archiano	Albert,Christina	RFV Wedel v. 1923

Anzahl Pferde : 26



Prfg. : 16/3

**16 Abt.: 3 Stilspringprüfung Kl.A
mit 1 Stechen /B NATIONAL**

KNr.	Name Pferd	Name Reiter	Verein	Ergebnis
46	Calvadou	Thies,Petra	RV Am Bilsbek
51	Camposanto	Frohloff,Ann Kristin	RV Am Klövensteen e.V
53	Cantaloup	Krause,Andrea	RV Am Bilsbek
62	Carmen 145	Riedemann,Astrid	RFV Uetersen
64	Caro Mio	Mühlenbeck,Tobias	Pfsgs.Jaegerkrug
85	Cipolla	Graae,Marianne	RFV Elmshorn
88	Clyde 006	Dalke,Detlef	RFV Elmshorn
89	Cobold B.	Brinckmann,Kerstin	RFV Pinneberg
106	Dadiva	Voss,Esther	Nordd.u.Flottbeker RV
115	Dirty Dancing 017	Smith,Allison Lee	RFV Elmshorn
132	Epilog 009	Spinraths,Nicole	RGS Gestüt Grüner Damm
133	Escallibar	Kaska,Anja	RFV Meckelfeld
139	Fair Lady 225	Laudien,Ilona	RFV Elmshorn
142	Falk 149	Thies,Petra	RV Am Bilsbek
146	Felipe 010	Oltersdorf,Svea	RFV Uetersen
167	Gentle Touch 014	Dreier,Karen	RV Esingen v. 1925
177	Grand Bijou 002	Meiners,Sandra	RV Am Bilsbek
198	Isabel 010	Göhle,Susanne	RV Hilliggrund e.V.
220	Lamon	Dreier,Karen	RV Esingen v. 1925
226	Laura 049	Tinnefeld,Anke	RFV Elmshorn
251	Lorent 017	Kröger,Sören	RFV Elmshorn
257	Lumberjack H.D.	Dorbandt,Henning	RFV Wedel v. 1923
270	Minnie Maus 002	Langbehn,Inge	RFV Wedel v. 1923
282	Old Mom in an Oak M	Mühlenbeck,Tobias	Pfsgs.Jaegerkrug
302	Rapier	Gemsa,Linda	RFV Elmshorn
309	Retina 113	Lyholm,Pernille	RFV Elmshorn
331	Sir Fritz 001	Lyholm,Pernille	RFV Elmshorn
11	Alassio 038	Smith,Allison Lee	RFV Elmshorn
27	Asterix 183	Dieckmann,Ute	RFV Elmshorn
28	Athena 026	Wilke,Susanne	RFV Lutzhorn
34	Bozo	Feldner,Ute	RV Stubbendorff Johannenhof.....

Anzahl Pferde : 31



Prfg. : 17

17 Kombinierte Springprüfung Kl.L /B

KNr.	Name Pferd	Name Reiter	Verein	Ergebnis
260	Magi Noire	Boer,Sarah Joanna de	RV Rehagen-Hamburg e.V.
282	Old Mom in an Oak M	Mühlenbeck,Tobias	Pfsgs.Jaegerkrug
287	Over the border	Peters,Kristina	Elbd.u.Schenefeld.RV e.V.
300	Ramiro S	Ahsbahs,Deike	SC Grün-Weiss Bokel
303	Raport	Dibbern,Klaus	RFV Elmshorn
307	Rebell E	Schmanns,Stephan Dr.	RV Rehagen-Hamburg e.V.
310	Rialto 061	Lyholm,Pernille	RFV Elmshorn
312	Richi 002	Lüneburg,Rasmus	RFV Uetersen
315	Roger 032	Lauck,Carsten	RV Am Bilsbek
326	Saphir 243	Beeken,Nadine	RV Am Bilsbek
330	Seven Eleven 003	Ludwig,Jörg	RV Am Bilsbek
338	Speedy Boy	Jankwitz,Jeanette	RFV Stall Moorhof
339	Starlightexpress	Glissmann,Holger	RV Breitenburg
361	Waldfee 457	Scharfe,Thomas	V.z.Foerd.d.Dress.u.Spr.Sp.
368	Wembly 010	Piirala,Mikko	RV Am Bilsbek
369	Wenzhou	Buchwaldt,Freya von	Nordd.u.Flottbeker RV
370	Wetaro	Kudahl-Laursen,Tove-D.	RFV Elmshorn
372	White Lady 052	Lyholm,Pernille	RFV Elmshorn
381	Wonja 009	Früchtnicht,Inken	RFV Elmshorn
2	Aerobic L	Heeckt,Natascha	RFV Wedel v.1923
3	Agena 002	Peters,Kristina	Elbd.u.Schenefeld.RV e.V.
4	Akina	Mallok,Christian	RV Am Bilsbek
13	Alegria 002	Ramcke,Marion	RFV Uetersen
31	Bolero 078	Dibbern,Lasse	RFV Elmshorn
33	Boulevard Royal	Kröhnert,Susan	RFV Wedel v.1923
36	Brisca 005	Meyer,Kathinka	Elbd.u.Schenefeld.RV e.V.
42	C&C Lavina	Lauck,Claudia	RV Am Bilsbek
50	Campari 074	Herz,Agneta	RFV Stall Moorhof
54	Cantaro 002	Kessner,Britta	RFV Elmshorn
57	Capocino	Lauck,Claudia	RV Am Bilsbek
60	Carlo B 002	Putter,Birgit	RGS Magdalenenhof
64	Caro Mio	Mühlenbeck,Tobias	Pfsgs.Jaegerkrug
70	Celestra 003	Putter,Birgit	RGS Magdalenenhof
75	Chanel Nr.Fuent	Weinert,Stefanie	RFV Wedel v.1923
77	Charis 009	Krüger,Martina	SC Grün-Weiss Bokel



Prfg. : 18/1

18 Abt.: 1 Stilspringprüfung Kl.L /B

KNr.	Name Pferd	Name Reiter	Verein	Ergebnis
361	Waldfee 457	Scharfe,Thomas	V.z.Foerd.d.Dress.u.Spr.Sp.
368	Wembly 010	Piirala,Mikko	RV Am Bilsbek
3	Agena 002	Peters,Kristina	Elbd.u.Schenefeld.RV e.V.
12	Alberto 021	Werner,Hans Otto	RV Am Bilsbek
15	Amadea 008	Heckmann,Theresa	RV Am Bilsbek
33	Boulevard Royal	Kröhnert,Susan	RFV Wedel v.1923
42	C&C Lavina	Lauck,Claudia	RV Am Bilsbek
50	Campari 074	Herz,Agneta	RFV Stall Moorhof
57	Capocino	Lauck,Claudia	RV Am Bilsbek
80	Chenaro S	Piirala,Mikko	RV Am Bilsbek
82	Chester M	May,Silke	RFV Wedel v.1923
84	Cicero 003	Nevala,Kari	RV Am Bilsbek
87	Cleopatra 024	Herz,Michael	RFV Stall Moorhof
105	Dacia	Boer,Sarah Joanna de	RV Rehagen-Hamburg e.V.
108	Daisy Duck 010	Lauck,Carsten	RV Am Bilsbek
125	Dr.Doolittle 022	Werner,Hans Otto	RV Am Bilsbek
128	Echternach 003	Kröhnert,Susan	RFV Wedel v.1923
130	Elute 003	Piirala,Mikko	RV Am Bilsbek
131	Enfant d'amour	Lüneburg,Rasmus	RFV Uetersen
155	Franzisca R	Ramcke,Marion	RFV Uetersen
156	Freikönig	Piirala,Mikko	RV Am Bilsbek
168	Georgette 012	Tiedemann,Matthias	RFV Elmshorn
184	Grisella L	Scharfe,Thomas	V.z.Foerd.d.Dress.u.Spr.Sp.
208	L'Oreal	Schneider,Hauke	RFV Wedel v.1923
219	Lajos 015	Piirala,Mikko	RV Am Bilsbek
235	Leroy 017	Beeken,Nadine	RV Am Bilsbek
237	Lillebro 003	Boer,Sarah Joanna de	RV Rehagen-Hamburg e.V.
239	Lislaine	Nevala,Kari	RV Am Bilsbek
260	Magi Noire	Boer,Sarah Joanna de	RV Rehagen-Hamburg e.V.
273	Morning Sun	Lüneburg,Rasmus	RFV Uetersen
287	Over the border	Peters,Kristina	Elbd.u.Schenefeld.RV e.V.
315	Roger 032	Lauck,Carsten	RV Am Bilsbek
326	Saphir 243	Beeken,Nadine	RV Am Bilsbek

Anzahl Pferde : 33



Prfg. : 18/2

18 Abt.: 2 Stilspringprüfung Kl.L /B

KNr.	Name Pferd	Name Reiter	Verein	Ergebnis
369	Wenzhou	Buchwaldt,Freya von	Nordd.u.Flottbeker RV
370	Wetaro	Kudahl-Laursen,Tove-D.	RFV Elmshorn
372	White Lady 052	Lyholm,Pernille	RFV Elmshorn
373	Whitehall Court	Breitfeld,Kaja	RV Am Bilsbek
381	Wonja 009	Früchtnicht,Inken	RFV Elmshorn
1	Adriano 129	Hoffmann,Torsten	RFV Elmshorn
31	Bolero 078	Dibbern,Lasse	RFV Elmshorn
36	Brisca 005	Meyer,Kathinka	Elbd.u.Schenefeld.RV e.V.
53	Cantaloup	Krause,Andrea	RV Am Bilsbek
64	Caro Mio	Mühlenbeck,Tobias	Pfsgs.Jaegerkrug
70	Celestra 003	Putter,Birgit	RGSMagdalenenhof
75	ChanelNr.Fuenf	Weinert,Stefanie	RFV Wedel v.1923
77	Charis 009	Krüger,Martina	SC Grün-Weiss Bokel
86	Classiker 002	Johannsen,Niels	RV Esingen v.1925
91	Cocteau 002	Heckscher,Simon	Elbd.u.Schenefeld.RV e.V.
121	Don Cavallo 002	Meyer,Kathinka	Elbd.u.Schenefeld.RV e.V.
133	Escallibar	Kaska,Anja	RFV Meckelfeld
136	Evita 047	Smith,Allison Lee	RFV Elmshorn
138	Fabiano 010	Möller,Kirsten	RFV Elmshorn
139	Fair Lady 225	Laudien,Ilona	RFV Elmshorn
157	Freund 031	Steinhardt,Tatjana	RFV Grossenwiehe
164	Gaicho 056	Renschler,Sabine	RFV Elmshorn
178	Grand Cru 008	Bruhn,Adrian	RV Am Bilsbek
187	Half Cut	Volckerts,Juliane Luise	Elbd.u.Schenefeld.RV e.V.
196	Icarus 004	Karp,Dennis	RFV Elmshorn
204	Kim 139	Mallok,Christian	RV Am Bilsbek
213	Lady 561	Lienau,Jan Hermann	RFV Uetersen
215	Lagonda 001	Epple,Katrin	RFV Elmshorn
227	Laura 083	Putter,Birgit	RGSMagdalenenhof
256	Lui C	Meyer,Kathinka	Elbd.u.Schenefeld.RV e.V.
257	Lumberjack H.D.	Dorbandt,Henning	RFV Wedel v.1923
282	Old Mom in an Oak M	Mühlenbeck,Tobias	Pfsgs.Jaegerkrug
300	Ramiro S	Ahsbahs,Deike	SC Grün-Weiss Bokel
302	Rapiet	Gemsa,Linda	RFV Elmshorn
303	Raport	Dibbern,Klaus	RFV Elmshorn

80	Chenaro S	Piirala,Mikko	RV Am Bilsbek
84	Cicerus 003	Nevala,Kari	RV Am Bilsbek
87	Cleopatra 024	Herz,Michael	RFV Stall Moorhof
89	Cobold B.	Brinckmann,Claus	RFV Pinneberg
91	Cocteau 002	Heckscher,Simon	Elbd.u.Schenefeld.RV e.V.
105	Dacia	Boer,Sarah Joanna de	RV Rehagen-Hamburg e.V.
108	Daisy Duck 010	Lauck,Carsten	RV Am Bilsbek
121	Don Cavallo 002	Meyer,Kathinka	Elbd.u.Schenefeld.RV e.V.
125	Dr.Doolittle 022	Werner,Hans Otto	RV Am Bilsbek
128	Echternach 003	Kröhnert,Susan	RFV Wedel v.1923
130	Elute 003	Piirala,Mikko	RV Am Bilsbek
131	Enfant d'amour	Lüneburg,Rasmus	RFV Uetersen
133	Escallibar	Kaska,Anja	RFV Meckelfeld
136	Evita 047	Smith,Allison Lee	RFV Elmshorn
138	Fabiano 010	Möller,Kirsten	RFV Elmshorn
155	Franzisca R	Ramcke,Marion	RFV Uetersen
156	Freikönig	Piirala,Mikko	RV Am Bilsbek
157	Freund 031	Steinhardt,Tatjana	RFV Grossenwiehe
168	Georgette 012	Tiedemann,Matthias	RFV Elmshorn
184	Grisella L	Scharfe,Thomas	V.z.Foerd.d.Dress.u.Spr.Sp.
187	Half Cut	Volckerts,Juliane Luise	Elbd.u.Schenefeld.RV e.V.
196	Icarus 004	Karp,Dennis	RFV Elmshorn
215	Lagonda 001	Epple,Katrin	RFV Elmshorn
217	Laiana 001	Glissmann,Holger	RV Breitenburg
219	Lajos 015	Piirala,Mikko	RV Am Bilsbek
228	Laurel 007	Herz,Michael	RFV Stall Moorhof
235	Leroy 017	Beeken,Nadine	RV Am Bilsbek
237	Lillebro 003	Boer,Sarah Joanna de	RV Rehagen-Hamburg e.V.
239	Lislaine	Nevala,Kari	RV Am Bilsbek
243	Lommel	Lamottke,Wolfgang	RFV Wedel v.1923
256	Lui C	Meyer,Kathinka	Elbd.u.Schenefeld.RV e.V.

Anzahl Pferde : 66

L A M O T T K E

Fleischhandelsgesellschaft mbH

Hamburg · Fleischgroßmarkthalle
Stand 7 + 8

Lagerstraße 15 – 20357 Hamburg
Telefon 040/43 59 50



Prfg. : 19

19 Springprüfung Kl.L /B

KNr.	Name Pferd	Name Reiter	Verein	Ergebnis
197	India Dream	Engqvist,Hakan	RFV Stall Moorhof
204	Kim 139	Mallok,Christian	RV Am Bilsbek
208	L'Oreal	Schneider,Hauke	RFV Wedel v.1923
213	Lady 561	Lienau,Jan Hermann	RFV Uetersen
215	Lagonda 001	Epple,Katrin	RFV Elmshorn
219	Lajos 015	Piirala,Mikko	RV Am Bilsbek
235	Leroy 017	Beeken,Nadine	RV Am Bilsbek
237	Lillebro 003	Boer,Sarah Joanna de	RV Rehagen-Hamburg e.V.
238	Lionell 008	Borstel,Manuela v.	Elbd.u.Schenefeld.RV e.V.
239	Lislaine	Nevala,Kari	RV Am Bilsbek
243	Lommel	Lamottke,Wolfgang	RFV Wedel v.1923
245	Look At Me	Herz,Agneta	RFV Stall Moorhof
248	Lord-Wahnfried	Lamottke,Meike	RFV Wedel v.1923
256	Lui C	Meyer,Kathinka	Elbd.u.Schenefeld.RV e.V.
257	Lumberjack H.D.	Dorbandt,Henning	RFV Wedel v.1923
260	Magi Noire	Boer,Sarah Joanna de	RV Rehagen-Hamburg e.V.
272	Mister Fips 001	Lüneburg,Rasmus	RFV Uetersen
280	Odomant xx	Jander,Grit	RFV Pinneberg
282	Old Mom in an Oak M	Mühlenbeck,Tobias	Pfsgs.Jaegerkrug
287	Over the border	Peters,Kristina	Elbd.u.Schenefeld.RV e.V.
300	Ramiro S	Ahsbahs,Deike	SC Grün-Weiss Bokel
302	Rapier	Gemsa,Linda	RFV Elmshorn
303	Raport	Dibbern,Klaus	RFV Elmshorn
307	Rebell E	Schmanns,Stephan Dr.	RV Rehagen-Hamburg e.V.
310	Rialto 061	Lyholm,Pernille	RFV Elmshorn
312	Richi 002	Lüneburg,Rasmus	RFV Uetersen
315	Roger 032	Lauck,Carsten	RV Am Bilsbek
326	Saphir 243	Beeken,Nadine	RV Am Bilsbek
330	Seven Eleven 003	Ludwig,Jörg	RV Am Bilsbek
334	Slim Line 002	Herz,Wolfgang	RFV Stall Moorhof
338	Speedy Boy	Jankwitz,Jeanette	RFV Stall Moorhof
349	Tibbett D	Dorbandt,Henning	RFV Wedel v.1923
353	Touch It	Görlitz,Aila	RFV Pinneberg
361	Waldfee 457	Scharfe,Thomas	V.z.Foerd.d.Dress.u.Spr.Sp.

310	Rialto 061	Lyholm,Pernille	RFV Elmshorn
330	Seven Eleven 003	Ludwig,Jörg	RV Am Bilsbek
338	Speedy Boy	Jankwitz,Jeanette	RFV Stall Moorhof
339	Starlightexpress	Glissmann,Holger	RV Breitenburg
351	Tonja 008	Früchtnicht,Inken	RFV Elmshorn

Anzahl Pferde : 40



**Wir machen
den Weg frei:
In Wedel**

Bahnhofstraße 13 Tel: 04103/82041

Volksbank Wedel



Prfg. : 20

20 Springprüfung Kl.L /B

KNr.	Name Pferd	Name Reiter	Verein	Ergebnis
326	Saphir 243	Beeken,Nadine	RV Am Bilsbek
330	Seven Eleven 003	Ludwig,Jörg	RV Am Bilsbek
334	Slim Line 002	Herz,Wolfgang	RFV Stall Moorhof
338	Speedy Boy	Jankwitz,Jeanette	RFV Stall Moorhof
349	Tibbett D	Dorbandt,Henning	RFV Wedel v.1923
353	Touch It	Görlitz,Aila	RFV Pinneberg
361	Waldfee 457	Scharfe,Thomas	V.z.Foerd.d.Dress.u.Spr.Sp.
368	Wembly 010	Piirala,Mikko	RV Am Bilsbek
370	Wetaro	Kudahl-Laursen,Tove-D.	RFV Elmshorn
372	White Lady 052	Lyholm,Pernille	RFV Elmshorn
373	Whitehall Court	Breitfeld,Kaja	RV Am Bilsbek
3	Agena 002	Peters,Kristina	Elbd.u.Schenefeld.RV e.V.
8	Aladin 174	Berthold,Thorsten	RFV Lutzhorn
12	Alberto 021	Werner,Hans Otto	RV Am Bilsbek
13	Alegria 002	Ramcke,Marion	RFV Uetersen
15	Amadea 008	Heckmann,Theresa	RV Am Bilsbek
22	Archiano	Albert,Christina	RFV Wedel v.1923
33	Boulevard Royal	Kröhnert,Susan	RFV Wedel v.1923
36	Brisca 005	Meyer,Kathinka	Elbd.u.Schenefeld.RV e.V.
42	C&C Lavina	Lauck,Claudia	RV Am Bilsbek
43	Cabaletta 004	Mohr,Bernd	RFV Pinneberg
44	Caletto 014	Mohr,Bernd	RFV Pinneberg
57	Capocino	Lauck,Claudia	RV Am Bilsbek
60	Carlo B 002	Putter,Birgit	RGS Magdalenenhof
64	Caro Mio	Mühlenbeck,Tobias	Pfsgs.Jaegerkrug
66	Caschino	Wiechmann,Stefan	RFV Elmshorn
70	Celestra 003	Putter,Birgit	RGS Magdalenenhof
75	Chanel Nr.Fuenf	Weinert,Stefanie	RFV Wedel v.1923
79	Chaschmier	Wiechmann,Torsten	RFV Elmshorn
80	Chenaro S	Piirala,Mikko	RV Am Bilsbek
82	Chester M	May,Silke	RFV Wedel v.1923
84	Cicerus 003	Nevala,Kari	RV Am Bilsbek
86	Classiker 002	Johannsen,Niels	RV Esingen v.1925
87	Cleopatra 024	Herz,Michael	RFV Stall Moorhof
91	Cocteau 002	Heckscher,Simon	Elbd.u.Schenefeld.RV e.V.
105	Dacia	Boer,Sarah Joanna de	RV Rehagen-Hamburg e.V.

368	Wembly 010	Piirala,Mikko	RV Am Bilsbek
369	Wenzhou	Buchwaldt,Freya von	Nordd.u.Flottbeker RV
370	Wetaro	Kudahl-Laursen,Tove-D.	RFV Elmshorn
372	White Lady 052	Lyholm,Pernille	RFV Elmshorn
373	Whitehall Court	Breitfeld,Kaja	RV Am Bilsbek
1	Adriano 129	Hoffmann,Torsten	RFV Elmshorn
3	Agena 002	Peters,Kristina	Elbd.u.Schenefeld.RV e.V.
8	Aladin 174	Berthold,Thorsten	RFV Lutzhorn
12	Alberto 021	Werner,Hans Otto	RV Am Bilsbek
13	Alegria 002	Ramcke,Marion	RFV Uetersen
15	Amadea 008	Heckmann,Theresa	RV Am Bilsbek
33	Boulevard Royal	Kröhnert,Susan	RFV Wedel v.1923
36	Brisca 005	Meyer,Kathinka	Elbd.u.Schenefeld.RV e.V.
42	C&C Lavina	Lauck,Claudia	RV Am Bilsbek
43	Cabaletta 004	Mohr,Bernd	RFV Pinneberg
44	Caletto 014	Mohr,Bernd	RFV Pinneberg
57	Capocino	Lauck,Claudia	RV Am Bilsbek
60	Carlo B 002	Putter,Birgit	RGS Magdalenenhof
64	Caro Mio	Mühlenbeck,Tobias	Pfsgs.Jaegerkrug
66	Caschino	Wiechmann,Stefan	RFV Elmshorn
70	Celestra 003	Putter,Birgit	RGS Magdalenenhof
75	Chanel Nr.Fuenf	Weinert,Stefanie	RFV Wedel v.1923
79	Chaschmier	Wiechmann,Torsten	RFV Elmshorn
80	Chenaro S	Piirala,Mikko	RV Am Bilsbek
82	Chester M	May,Silke	RFV Wedel v.1923
84	Cicerus 003	Nevala,Kari	RV Am Bilsbek
86	Classiker 002	Johannsen,Niels	RV Esingen v.1925
87	Cleopatra 024	Herz,Michael	RFV Stall Moorhof
89	Cobold B.	Brinckmann,Claus	RFV Pinneberg
91	Cocteau 002	Heckscher,Simon	Elbd.u.Schenefeld.RV e.V.
105	Dacia	Boer,Sarah Joanna de	RV Rehagen-Hamburg e.V.
120	Don Carlos 108	Assmann,Juergen	RFV Lutzhorn
121	Don Cavallo 002	Meyer,Kathinka	Elbd.u.Schenefeld.RV e.V.
125	Dr.Doolittle 022	Werner,Hans Otto	RV Am Bilsbek
128	Echternach 003	Kröhnert,Susan	RFV Wedel v.1923
130	Elute 003	Piirala,Mikko	RV Am Bilsbek
131	Enfant d'amour	Lüneburg,Rasmus	RFV Uetersen
133	Escallibar	Kaska,Anja	RFV Meckelfeld
136	Evita 047	Smith,Allison Lee	RFV Elmshorn
145	Felina 030	Blöcker,Herbert	RFV Elmshorn
154	For Love	Blöcker,Meike	RFV Elmshorn
155	Franzisca R	Ramcke,Marion	RFV Uetersen
156	Freikönig	Piirala,Mikko	RV Am Bilsbek
164	Gaicho 056	Renschler,Sabine	RFV Elmshorn
168	Georgette 012	Tiedemann,Matthias	RFV Elmshorn
178	Grand Cru 008	Bruhn,Adrian	RV Am Bilsbek
184	Grisella L	Scharfe,Thomas	V.z.Foerd.d.Dress.u.Spr.Sp.
187	Half Cut	Volckerts,Juliane Luise	Elbd.u.Schenefeld.RV e.V.

Anzahl Pferde : 82



Prfg. : 21

21 Springprüfung Kl.M mit 1 Stechen /B

KNr.	Name Pferd	Name Reiter	Verein	Ergebnis
128	Echternach 003	Kröhnert,Susan	RFV Wedel v. 1923
130	Elute 003	Piirala,Mikko	RV Am Bilsbek
145	Felina 030	Blöcker,Herbert	RFV Elmshorn
154	For Love	Blöcker,Meike	RFV Elmshorn
155	Franzisca R	Ramcke,Marion	RFV Uetersen
156	Freikönig	Piirala,Mikko	RV Am Bilsbek
178	Grand Cru 008	Bruhn,Adrian	RV Am Bilsbek
197	India Dream	Engqvist,Hakan	RFV Stall Moorhof
208	L'Oreal	Schneider,Hauke	RFV Wedel v. 1923
213	Lady 561	Lienau,Jan Hermann	RFV Uetersen
215	Lagonda 001	Epple,Katrin	RFV Elmshorn
219	Lajos 015	Piirala,Mikko	RV Am Bilsbek
235	Leroy 017	Beeken,Nadine	RV Am Bilsbek
238	Lionell 008	Borstel,Manuela v.	Elbd.u.Schenefeld.RV e.V.
239	Lislaine	Nevala,Kari	RV Am Bilsbek
245	Look At Me	Herz,Agneta	RFV Stall Moorhof
280	Odomantxx	Jander,Grit	RFV Pinneberg
287	Over the border	Peters,Kristina	Elbd.u.Schenefeld.RV e.V.
307	Rebell E	Schmanns,Stephan Dr.	RV Rehagen-Hamburg e.V.
315	Roger 032	Lauck,Carsten	RV Am Bilsbek
326	Saphir 243	Beeken,Nadine	RV Am Bilsbek
330	Seven Eleven 003	Ludwig,Jörg	RV Am Bilsbek
334	Slim Line 002	Herz,Wolfgang	RFV Stall Moorhof
353	Touch It	Görlitz,Aila	RFV Pinneberg
368	Wembly 010	Piirala,Mikko	RV Am Bilsbek
373	Whitehall Court	Breitfeld,Kaja	RV Am Bilsbek
3	Agema 002	Peters,Kristina	Elbd.u.Schenefeld.RV e.V.
8	Aladin 174	Berthold,Thorsten	RFV Lutzhorn
12	Alberto 021	Werner,Hans Otto	RV Am Bilsbek
13	Alegria 002	Ramcke,Marion	RFV Uetersen
33	Boulevard Royal	Kröhnert,Susan	RFV Wedel v. 1923
42	C&C Lavina	Lauck,Claudia	RV Am Bilsbek
43	Cabaletta 004	Mohr,Bernd	RFV Pinneberg
44	Caletto 014	Mohr,Bernd	RFV Pinneberg
57	Capocino	Lauck,Claudia	RV Am Bilsbek

120	Don Carlos 108	Assmann,Juergen	RFV Lutzhorn
121	Don Cavallo 002	Meyer,Kathinka	Elbd.u.Schenefeld.RV e.V.
125	Dr.Doolittle 022	Werner,Hans Otto	RV Am Bilsbek
128	Echternach 003	Kröhnert,Susan	RFV Wedel v. 1923
130	Elute 003	Piirala,Mikko	RV Am Bilsbek
131	Enfant d'amour	Lüneburg,Rasmus	RFV Uetersen
133	Escallibar	Kaska,Anja	RFV Meckelfeld
136	Evita 047	Smith,Allison Lee	RFV Elmshorn
145	Felina 030	Blöcker,Herbert	RFV Elmshorn
154	For Love	Blöcker,Meike	RFV Elmshorn
155	Franzisca R	Ramcke,Marion	RFV Uetersen
156	Freikönig	Piirala,Mikko	RV Am Bilsbek
164	Gaicho 056	Renschler,Sabine	RFV Elmshorn
168	Georgette 012	Tiedemann,Matthias	RFV Elmshorn
178	Grand Cru 008	Bruhn,Adrian	RV Am Bilsbek
184	Grisella L	Scharfe,Thomas	V.z.Foerd.d.Dress.u.Spr.Sp.
187	Half Cut	Volckerts,Juliane Luise	Elbd.u.Schenefeld.RV e.V.
197	India Dream	Engqvist,Hakan	RFV Stall Moorhof
208	L'Oreal	Schneider,Hauke	RFV Wedel v. 1923
213	Lady 561	Lienau,Jan Hermann	RFV Uetersen
215	Lagonda 001	Epple,Katrin	RFV Elmshorn
219	Lajos 015	Piirala,Mikko	RV Am Bilsbek
235	Leroy 017	Beeken,Nadine	RV Am Bilsbek
237	Lillebro 003	Boer,Sarah Joanna de	RV Rehagen-Hamburg e.V.
238	Lionell 008	Borstel,Manuela v.	Elbd.u.Schenefeld.RV e.V.
239	Lislaine	Nevala,Kari	RV Am Bilsbek
243	Lommel	Lamottke,Wolfgang	RFV Wedel v. 1923
245	Look At Me	Herz,Agneta	RFV Stall Moorhof
248	Lord-Wahnfried	Lamottke,Meike	RFV Wedel v. 1923
256	Lui C	Meyer,Kathinka	Elbd.u.Schenefeld.RV e.V.
257	Lumberjack H.D.	Dorbandt,Henning	RFV Wedel v. 1923
260	Magi Noire	Boer,Sarah Joanna de	RV Rehagen-Hamburg e.V.
272	Mister Fips 001	Lüneburg,Rasmus	RFV Uetersen
280	Odomant xx	Jander,Grit	RFV Pinneberg
282	Old Mom in an Oak M	Mühlenbeck,Tobias	Pfsgs.Jaegerkrug
287	Over the border	Peters,Kristina	Elbd.u.Schenefeld.RV e.V.
300	Ramiro S	Ahsbahs,Deike	SC Grün-Weiss Bokel
302	Rapier	Gemsa,Linda	RFV Elmshorn
303	Raport	Dibbern,Klaus	RFV Elmshorn
307	Rebell E	Schmanns,Stephan Dr.	RV Rehagen-Hamburg e.V.
310	Rialto 061	Lyholm,Pernille	RFV Elmshorn
315	Roger 032	Lauck,Carsten	RV Am Bilsbek

Anzahl Pferde : 78



Prfg. : 22

22 Mannschaftsspringprüfung Kl.A /B

KNr.	Name Pferd	Name Reiter	Verein	Ergebnis
3	Agena 002	Peters,Kristina	Elbd.u.Schenefeld.RV e.V.
15	Amadea 008	Heckmann,Theresa	RV Am Bilsbek
53	Cantaloup	Krause,Andrea	RV Am Bilsbek
62	Carmen 145	Riedemann,Astrid	RFV Uetersen
151	Fidelio 104	Ramcke,Jutta	RFV Pinneberg
213	Lady 561	Lienau,Jan Hermann	RFV Uetersen
270	Minnie Maus 002	Langbehn,Inge	RFV Wedel v. 1923
287	Over the border	Peters,Kristina	Elbd.u.Schenefeld.RV e.V.
289	Peppermint Paty 002	Hesse,Claudia	RFV Wedel v. 1923
315	Roger 032	Lauck,Carsten	RV Am Bilsbek
340	Strolch 072	Mau,Nadine	RV Esingen v. 1925
373	Whitehall Court	Breitfeld,Kaja	RV Am Bilsbek

Anzahl Pferde : 12



seit 1908

Inh. Reinhard Wunnerlich
Blankeneser Bahnhofstraße 52
22587 Hamburg
Telefon: 040/86 57 57



Mitglied im Ring
Deutscher Makler

FRANZ
WERNER
HAUSMAKLER

Vermittlung von
Haus- und Grundbesitz
Vermietung
Grundstücksverwaltung

60	Carlo B 002	Putter,Birgit	RGS Magdalenenhof
66	Caschino	Wiechmann,Stefan	RFV Elmshorn
70	Celestra 003	Putter,Birgit	RGS Magdalenenhof
79	Chaschmier	Wiechmann,Torsten	RFV Elmshorn
80	Chenaro S	Piirala,Mikko	RV Am Bilsbek
82	Chester M	May,Silke	RFV Wedel v. 1923
84	Cicerus 003	Nevala,Kari	RV Am Bilsbek
87	Cleopatra 024	Herz,Michael	RFV Stall Moorhof
120	Don Carlos 108	Assmann,Juergen	RFV Lutzhorn

Anzahl Pferde : 44



Wir bieten:

Werbung, Design
Messebetreuung
Dienstleistung
PR, Media
Verkaufsförderung



z.B. Bandenwerbung:



STICK von A - Z:

Anzeigen
Folienbeschriftung aller Art
Geschäftsausstattung
Konzepte
Werbemittel



z.B. Schilder:



STICK WERBUNG DIE HAFTEN BLEIBT · WERBE-, PR- UND MEDIA-AGENTUR
Halstenbeker Chaussee 7 · 22869 Hamburg · Tel 040-83 90 90-0 · Fax 040-83 90 90-90

Schon gesehen? Sattelkammer Schenefeld



Wir freuen uns auf Sie.
Bis bald.
Ihre
Eggerstedts

Sattelkammer Schenefeld
Hauptstraße 55 · 22869 Schenefeld · Tel.: 040-840 68 88 · Fax: 040-840 68 89

HOLZZUSCHNITT

- auf den Millimeter genau -

Schnell, genau und individuell.
Ob Spanplatten, Arbeitsplatten,
Tischlerplatten, Hartfaserplatten:
Wir schneiden für Sie auf Ihr
Wunschmaß.

Zuschnitt in allen gängigen Qualitäten und Stärken.

Nutzen Sie unseren Service!

Neu - Kantenanleimmaschine im Einsatz

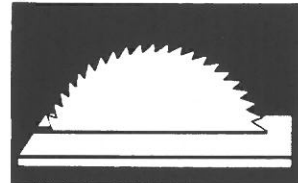

Lüchau
Baumarkt

22880 Wedel
Rissener Straße 142
☎ (041 03) 80 09-0

- | | | | | | |
|----|--|----|---|----|---|
| 1 | Adriano 129 182,19
30,2484386 DB W v.
St. Sra. Nasc. Kl. ar. Nisi. rhd. Schn. Ut. unreg. w. J. Hfl. unreg. w.
Z: Hoffmann, Torsten 25336 Elmshorn, Gorch-Fock-Str.25 | 25 | 1310365887 B W v. Akzent II. Mutter v. Sausibär HANN
Lg. S. rhd. Vhr. ar. Krw. bd. Hfl. unreg. w. —
Z: Gruppeneiter, Heinrich 27249 Walsen, Nienburger Str. 19
Z: Lampe, Karl 49419 Wagenfeld 1, Bollweg 31 | 31 | 121006386 SCHI S v. Renomee Mutter v. Silbensee HOLST
St. m. Str.
B: Ramecke, Marion 22589 Hamburg Schlaakweg 30
Z: Harbeck, Hans 25355 Bullenbühlten, Hauptstr.2 |
| 2 | Aerobich L 03,091,161,17
131510280 B H v. Aderlass Mutter v. Diplomat HANN
G. K. St. Ut. w. Fleck. bd. Hfl. w.
B: Freucht, Nikolaus Nikita 22527 Hamburg, Osdorfer Landstr.57
Z: Manthes, Jürgen 31582 Nienburg, Georgstr.1 | 26 | 1410595589 B S v. Aktios xx Mutter v. Ravel WESTF
1410595589 B S v. Aktios xx Mutter v. Ravel WESTF
Kl. St. r. Hfl. unreg. w. Krfl. ecke. —
B: Endulat, Stella 22880 Wedel, Wedelwiese 35 c
Z: Novak, Dirk 48167 Münster, Buschstr.20 | 32 | 1340101893 B W v. Belvedere Mutter v. Herbaules HANN
Bouidire 05,06
1340101893 B W v. Belvedere Mutter v. Herbaules HANN
Fl. —
B: Schmidt, Maize 25474 Ellerbeck, Birkenweg 15
Z: Bauger, Ulrich 21386 Berenstorf, Alte Poststr.26 |
| 3 | Agema 002 17,181,19,20,21,22
1210135786 B S v. Gonzales Mutter v. Liguster HOLST
o.A.
B: Peters, Maria-Elisabeth 25451 Quickborn, An der Reithol 22
Z: Lass, Johann Peter 25917 Leck, Dorfstr.227 | 27 | 1210089085 F W v. Abram Z. Mutter v. Fax I HOLST
I. N. St. rhd. Bl. Ut. w. Fleck. bd. Hfl. hoch w.
B: Dieckmann, Ute 25456 Uetersen, Neuweg 4
Z: Fautsen, Paul 25797 Wöhren, Böddinghusen 3
Athena 026 081,151,163 | 33 | 121024587 B S v. Ricardo Mutter v. Follywise xx HOLST
o.A.
Z: Johannsen, Anke 25436 Torschesch, Ahrenlöher Str.127
Z: Johannsen, Anke 25436 Torschesch, Ahrenlöher Str.127
Brisca 005 152,161,17,182,19,20 |
| 4 | 1316548285 B S v. Akzent II. Mutter v. Waldmeister HANN
St. J. Hfl. w.
B: Mallok, Christian 25469 Halsenbeck, Weisdornstieg 21d
Z: Dusche, Familie 30916 Isernhagen, Am Ortelde 47 | 28 | 121008383 DB S v. Ableit Z. Mutter v. Moitke I HOLST
o.A.
B: Brannmann, Wilhelm 25365 Klein-Offenseth, Horster Landstr.36
Z: Brannmann, Wilhelm 25365 Klein-Offenseth, Horster Landstr.36 | 34 | 3040612883 B W v.
Fl. ff. Sch. I. Vfl. unreg. halb w. r. Vfl. unreg. halb w. m. Krfl. eck. I. Hfl.
I. w. r. Hfl. w. m. Krfl. eck. brnd. rhd. dfr.
B: Feldner, Ute 22869 Schenefeld, Seegerweg 13
Brilliant 001 092,101,111,12 |
| 5 | Akno 014 022,082,152,161
1210019291 B H v. Alcaraz Mutter v. Landmeister HOLST
Bl. J. Vfl. gef. w. J. Hfl. hoch gef. w.
B: Exleben, Susan 25489 Haseldorf, Rossteert 10
Z: Paulsen, Werner Peter 23845 Nordstrand | 29 | 1316590190 Ds W v. Argument Mutter v. Novize HANN
Sh. —
B: Böncher, Hans-Jürgen 21224 Rosengarten, Hauptstr.17
Z: Bostelmann, Walter 21614 Buxtehude, Esenewegger Str.27 | 36 | 1210045593 F W v. Borneo Mutter v. Frescobaldi xx HANN
I. b. N. St. rhd. d. ch. Bl. Ut. w. bd. Hfl. h. w. —
B: Schroeder, Martina 25462 Rellingen, Hans Reumann Str.47
Z: Brunkhorst, Willi 21647 Moinsburg, Dorfstr.8 |
| 6 | Akrobat 099 07,083
1270112091 F H v. Apollo Mutter v. Dobrock MCKVP
I. bd. Nüst. rhd. Bl. J. Vfl. unreg. halb w. bd. Hfl. hoch w.
B: Eggert, Regina 22765 Hamburg, Hans-Sachs-Str.5
Z: Rinkelom, Klaus Dr. 19273 Neuhaus, Drift 2 | 30 | 1210002990 DSCH W v. Amateur Mutter v. Dualis MCKVP
o.A.
B: Butler, Audrey Grace 25482 Appeln, Rollweg 28
Z: Lige X., Parientag 19075 Pampow, Schwerner Str. | | |
| 7 | Al Pacino 011 083,093
1314805890 B W v. Alutuerk Mutter v. Furioso II HANN
Kl. St. —
B: Gillmann, Doris 22869 Schenefeld, Moorweg 53
Z: Künzler, Alfred 27367 Reessum, Im Dorfe 23 | 36 | 1210002991 B H v. Allassio Mutter v. Artist HOLST
St. —
B: Cuneo, Franca 22523 Hamburg, Grillenweg 11
Z: Försi, Hans Christian 24241 Soeren, am Kiebitzmoor | | |
| 8 | Aladin 174 19,20,21
1330302086 B W v. Akzent II. Mutter v. Domsplatz OLDBG
Bl. J. N. St. rhd. J. Vfl. ar. Hfl. w. m. Krfl. eck. —
B: Berthold, Familie 25355 Luuzhorn, Hellwiese 1
Z: Wernke, Josef 49661 Clappenburg, Gauerler Weg | | | | |
| 9 | Alando 004 06,07
1210083091 SCH W v. Akzent Z. Mutter v. Calypso I HOLST
St. St. J. Vhr. ar. Bln. w. Fleck. Vfl. gef. w. J. Hfl. w. —, B. k. Sch. w. —
B: Becher, Engel-Lilien B. 80796 Mitrchen, Elisabeth Str.30
Z: Hell-See 25365 Klein-Offenseth, Horster Landstr.38 | | | | |
| 10 | Alasio 018 082,091
1220002282 SCH H v. Antonio Mutter v. Merrie Mountain
Dehg. Bl. Ut. w. J. Hfl. w.
B: Gattorna, Sarah 25469 Halsenbeck, Hornkoppel 30
Z: Försi, Hans Christian 24241 Soeren, am Kiebitzmoor | | | | |
| 11 | Alasio 038 163
1210121392 SCH W v. Acoban I. Mutter v. Tumbled xx
B: Dude, Yvonne 25469 Tangstedt, Haslöher Str./Jagdhau
Z: Dude, Beate 25469 Tangstedt, Jagdhau | | | | |
| 12 | Alberto 021 181,19,20,21
1210065790 SCH W v. Aloube Z. Mutter v. Maenose xx
St. Sch. r. Vhr. ar. Bln. w. Fleck. J. Hfl. gef. w. r. Hfl. w. —
B: Eppelsheimer, Karin 38456 Witten, Meersmannstr.66
Z: Rose, Ingrid 14163 Berlin, Busseallee 24 | | | | |
| 13 | Alegria 002 17,19,20,21 | | | | |

304700686 F S v.
unreg.Bi.,Ul.unreg.gefl.w.,l.Vf.unreg.hoch.w.,r.Vf.unreg.halb.w.,l.Hf.
unreg.w.,r.Hf.unreg.hoch.w.,m.Kf.ocke,süchthla.
B: Meyer,Klaus 22607 Hamburg,Robbek 15
Buenos Diaz 07 092,101
1312314101 F W v. Bolero Mutter v. Argentin I HANN
delg.aebd.Nuest.rchd.Bi.,bd.Vf.unreg.w.,l.Hf.unreg.w.,—
B: Hansing,Frank Dr. 22869 Schenefeld,Doktorstieg 1
Z: Felde,Cord zum 21702 Ahlerstedt,Chaussee 10
BB Carmenta 002,14
1210331593 B S v. Carolus I Mutter v. Rocadero HOLST
Sh.,l.Hf. gefl.w.,
B: Reit-u.Zuchtbere.Birehler,Bilten 8865 Bilten,Niederried
Z: Kneutmann,Wilhelm 23896 Poggensee,Alte Dorfstr.32
BB Grace 14
1210181392 B S v. Lord Mutter v. Raimond HOLST
Sh.,
B: Reit-u.Zuchtbere.Birehler,Bilten 8865 Bilten,Niederried
Z: Haack,Klemer 25718 Friedrchtsgoss,Miteldleich 6
& C Gipsy Lady 14
1210124392 SCH S v. Sandro Mutter v. Capitano HOLST
unreg.Sr.,Str.,l.Hr.u.Bln.w.,r.Fleek.,Hf. unreg.w.,
B: Lauck,Claudia 25421 Pinneberg,Haidkamp 35
Z: Bremhorst,Josef 33161 Hövelhof,Am Henkenteich 4
Cabelaeta 004 19,20,21
1210096891 DB S v. Calento III Mutter v. Ladaleo HOLST
Kst.,Str.,Schm.,l.Hf. gefl.w.,r.Hf.w.,
B: Tradler,Christel 32602 Vlotho,Ahornstr.1
Z: Behrens,Bendix 25489 Haselau,Neue Weg 12a
Caleto 014 19,20,21
1210028204 DB H v. Cor de la Bryer Mutter v. Constal HOLST
St.,l.Vf. unreg.w.,
B: Monr,Bernd 25373 Ellerhoop,Thiensener Weg 60
Z: Both,Klaus-Martin 25379 Herzhorn,Obendleich 63
Calle Carlon 14,151,162
1210128592 F W v. Carbagho Mutter v. Königspark xx HOLST
l.Nüst.rchd.Bi.,Ob.Hf.,bd.Hf.hoch.w.,
B: Timmermann,Julia 22559 Hamburg,Klüvensteenweg 109
Z: Roetger,Hans-Georg 25489 Haselau,Haidorfstr.Ch.3-11
Calvado 06,14,165
1210015792 B H v. Calvuar Mutter v. Lombard HOLST
St.,
B: Hartmann,Gertrud 24361 Gross Witensee,Hof Witbökenberg
Z: Hartmann,Gertrud 24361 Gross Witensee,Hof Witbökenberg
Camelot 010 082,091,101
30221104379 FALBE W v.
l.Nüst.rchd.Bi.,bd.Hf.hoch.w.,
B: Vorwerk,Pamela 22880 Wedel,Von Siemensstr.2
Camilla 024 151,161

72 Z: Neeth,Marko 24211 Preesz,Preetzer Str.1
Cemus 05
1210143592 B W v. Corrallo Mutter v. Lainio HOLST
St.,l.Hf.unreg.w.,
B: Lohse,Bettina 25351 Lurzhorn,Reihe 2
Chabis H 11,12,13
1210016189 B H v. Calypso I Mutter v. Lorenz HOLST
unreg.gr.Sr.,Str.,schnt.Schm.,Ont.Fleek
B: Harrop,Karl-Heinz 22880 Wedel,Auweiidenweg 53
Z: Harrop,Karl-Heinz 22880 Wedel,Auweiidenweg 53
Chagal 124 06,083,14
1203059093 B W v. Croupier Mutter v. Poseidon WESTF
kl.S.,—
B: Baumhöver,Cilly 48351 Everswinkel,Müssingen 23a
Z: Baumhöver,Cilly 48351 Everswinkel,Müssingen 23a
Chanel Nr.Fuen 17,182,19,20
1058237788 B W v. Svesni xx Mutter v. Diamon DDR
Schm.Bi.,bd.Hf.unreg.halb.w.,bd.Vf.unreg.w.,
B: Brückswald,Kristin 22587 Hamburg,Mörkstr.28
Z: Veg(T) Voigtstader 18513 Voigtstorf
Cherette H 07
1210098291 B S v. Calypso I Mutter v. Lorenz HOLST
gr.Sr.,l.Hr.u.Bln.w.,Fleek.,r.Hbn.w.,Fleek.,
B: Groth,Ralf 25488 Holm,Hauptstrasse 1
Z: Harrop,Karl-Heinz 22880 Wedel,Auweiidenweg 53
Charis 009 152,161,17,182
1210057885 Hlb S v. Corvado Mutter v. Atila I HOLST
unreg.dchg.Bi.,Ul.fle.,l.Vf.w.,bd.Hf.w.,
B: Krüger,Julia 25338 Hones,Robbinweg 12
Z: Toeb,Waldemar 24628 Harenthoim,Dorst.28
Charly Boy 003 03,152,161
3023422290 DB W v.
unreg.schiefl.Nüst.rchd.Bi.,l.Hf.unreg.w.,
B: Wandersse,Carina 25364 Bokel,Lindenstr.32
Chaschmier 19,20,21
1210041284 DB W v. Cor de la Bryer Mutter v. Farnese
St.,Str.
B: Wichmann,Torsten 25337 Seeth,Dorfstr.1
Z: Kizmann,Paul 25578 Dägeling,Buchenhof
Chenano S 17,181,19,20,21
1210008489 Schwb H v. Calypso I Mutter v. Ledaleo HOLST
Fl.,l.Vf. unreg.w.,l.Hf.w.,r.Hbn.w.,Fleek.,
B: Sage,Knut 25436 Moorreege,Haselauer Chaussee 11
Z: Sage,Knut 25436 Moorreege,Haselauer Chaussee 11
Cherubin 004 101,11,12,13
1316545186 DB W v. Constal Mutter v. Domänenrat HANN
l.Hf. unreg.w.,r.Hf. unreg.w.,
B: Brudisain,Carolin von 24251 Osdorf,Gut Augustenbof
Z: Bierweg,Hans 21272 Egestorf,Döhler-Kirchweg 4
Cheser M 181,19,20,21
1210026789 B W v. Cicero Mutter v. Lamour HOLST
gr.Sr.,bd.Vf. gefl.w.,l.Hbn.w.,Fleek.,r.Hf.hoch.getl.w.,
B: May,Silke 22547 Hamburg,Randowstr.11
Z: Mariens,Therese 25782 Westerborsel,Tellingstedter Str.31
Cheyenne 023 092,101
1210029886 DB S v. Calimero Mutter v. Saskibard ZFPD.
St.,Schm.,4 Fuesse w.,
B: Hinrichsen,Matke 25451 Quickborn,Waldweg 19

1210044290 SCH S v. Calento III Mutter v. Lenz HOLST
Sh.,
B: Both,Klaus-Martin 25379 Herzhorn,Obendleich 63
Z: Kroeger,Hans-Peter 25364 Osterhorn,Dorfstr.48
Camillo 022 092,101
1220083281 R W v. Circus HOLST
unreg.Bi.,Schm.,l.Vf.u.r.Vf. gefl.w.,l.Hf. gefl.w.,r.Hf.w.,—
B: Suhl,Simone 25474 Boemingsvoet,Im Winkel 1
Z: Kaatinder,Brita 22395 Hamburg,Plagenweg 20
Campion 074 162,17,181
3043209989 DB W v.
St.,Schm.,r.Vf. unreg.w.,m.Kf.ocke,k.l.Hf.unreg.w.,
B: Polack,Herz-Agnetta 22301 Hamburg,Bellevue 18
Camposano 163
1270068791 B W v. Caprilli Mutter v. Lapis MCKVP
l.Nüst.,verf. f. Bi.,l.Vf.unreg.halb.w.,r.Vf.unreg.w.,
B: Bürger,Tanja 22765 Hamburg,Hans-Sachs-Str.5
Z: Veg(Z) Tierschutz 23948 Oberhof
Cander 003 082,091
1210051890 B W v. Calypso I Mutter v. Fasolt HOLST
St.,l.Hbn.w.,Fleek.,
B: Jaepers,Anke 25469 Halstenbek,Dockenhudener Ch.198
Z: Jaepers,Anke 25469 Halstenbek,Dockenhudener Ch.198
Catalpa 151,163,182,22
130866590 B W v. Salido Mutter v. Colorado x OLDBG
gr.Kst.,Nasenstr.,Schm.,bd.Hf.w.,
B: Krause,Andrea 25495 Kummerfeld,Bundesstr.48
Z: Schockemöble,Paul 49439 Steinfeld,Münsterlanderstr.51
Cantaro 002 151,17
1210067082 B W v. Camires Mutter v. Sherry Netherla
Fl.,bd.Vf. gefl.w.,l.Hf. unreg.w.,
B: Baumgarten,Ursula 25335 Neuendorf,Mühlkamp 5
Z: Ohlandt,Hans 25712 Burg,Bürgerfeld 1
Canna Cheyenne 14,151,162
1210016392 B S v. Canus Mutter v. Capitol I HOLST
unreg.Bi.,l.Vf.w.,l.Hf.hoch.w.,r.Hf.w.,
B: Blacket,Brigitte 25421 Pinneberg,Beim Rasberg 16
Z: Blacket,Brigitte 25421 Pinneberg,Beim Rasberg 16
Capochino 081,092
1100004489 DB W v. Calento III Mutter v. Carnea ZFPD.
bd.Hf. unreg.w.,
B: Wiedemann,Astrid 25462 Reulingen,Aual 15
Z: Zurmühlen-Finisch,Brigitte 25469 Halstenbek,Nienhöfen 7
Capocino 17,181,19,20,21
121002881 SCH W v. Capitano Mutter v. Landgraf I HOLST
Fl.,l.Vf.u.Bln.getl.w.,l.Hf. unreg.w.,
B: Lauck,Ernst Hermann 25421 Pinneberg,Haidkamp 31
Z: Lauck,Ernst Hermann 25421 Pinneberg,Haidkamp 31
Carolina 008 06
1210149493 B S v. Carbagho Mutter v. Rebel ZI HOLST
r.Hf. gefl.w.,
B: Lüneburg,Familie 25491 Hellingen,Hof Itenberg
Z: Lüneburg,Jan 25491 Hellingen,Hof Itenberg
Caribone 002 082,091,102
1314001981 B W v. Don Carlos Mutter v. Fernjaeger HANN
Schiefl.Nüst.,ueb.l.Nüst.rchd.Bi.,Ob.l.w.,Fl.,Ul.w.,bd.Vf.unreg.h
r.Hf. unreg.w.,m.Krll.,—
B: Engels,Franziska 25421 Pinneberg,Am Hünengrab 6
Z: Roeseemann,Margret 21745 Hemmoor,Schulstr.

Z: Ausland
Cicero 003 17,181,19,20,21
1210029891 B W v. Cicero Mutter v. Montanus HOLST
unreg.Kst.,r.Hr.u.Bln.w.,Fleek.,
B: Buier-Dieter 23820 Pronstorf,Pronstorfer Str.29
Z: Mariensen,Mandus + 25917 Engge-
Cipolla 022,06,083,14,151,163
1210116492 B S v. Carbagho Mutter v. Calypso I HOLST
o.A.,
B: Tiethe,Heidi 25355 Barmstedt,Fasanenweg 3
Z: Vollstedt,Maren 25555 Heede,Ziegelweg 7
Classifier 002 162,182,19,20
1210094891 Schi W v. Carthago Mutter v. Ricardo HOLST
r.Hbn.w.,Fleek.,
B: Johannsen,Anke 25436 Tornesch,Ahrenloher Str.127
Z: Johannsen,Anke 25436 Tornesch,Ahrenloher Str.127
Clotiana 024 17,181,19,20,21
1210174786 SCH S v. Canus Mutter v. Diskus HOLST
St.,
B: Stall Moorhof 25488 Holm,Butenmoorweg 20
Z: Heil,Ladwig 25371 Seestermühle,Schulstr.2
Clyde 006 151,163
3042137188 B W v.
B: Lübben,Jens 27404 Heeslingen,Steidtorfer Str.11
Cobold B 151,17,19,083,163
1210099891 B W v. Calypso I Mutter v. Colt HOLST
St.,bd.Hf.w.,
B: Brinckmann,Kerstin 22527 Hamburg,Tierparkallee 25
Z: Lüneburg,Jan 25491 Hellingen,Hof Itenberg
Coco 028 081,092
1350001984 F W v. Constanin Mutter v. Ceñ Signal W-
Schiefl.l.Nüst.rchd.Bi.,r.Vf. unreg.hoeb.w.,bd.Hf.hoch.w.,
B: Vorwerk,Pamela 22880 Wedel,Von Siemensstr.2
Cocteau 002 152,161,17,182,19,20
1210192589 B W v. Constiant Mutter v. Lagano HOLST
r.Vf. gefl.w.,bd.Hf. gefl.w.,
B: Heckscher,Eva 22763 Hamburg,Susetenstr. 5
Z: Henke,Heinrich 21079 Hamburg,Rönnelburger Str.55
Companero 002 06,07,083,092
1316748492 DB H v. Colani Mutter v. Jet Stream xx HANN
gr.Sr.,kl.Schm.,l.Hr.u.Vln. unreg.w.,r.Hf.unreg.w.,—
B: Krüger,Katja 22869 Schenefeld,Weichweg 33h
Z: Sommerfeld,Heino 21785 Neuhaus,Bahnhofstr.62
Conroy 14,151,162
1210145892 DB W v. Cor de la Bryer Mutter v. Roman
St.,l.Hf. unreg.w.,r.Hf. unreg.w.,
B: Thies,Margot 25548 Kallingshusen,Ovenvordter Str.90
Z: Hansen,H.-Henrich 25591 Ottenbühl,Westermühlen
Convallaria 06,083
1210119692 B S v. Calando I Mutter v. Marlon xx HOLST
Fl.,w.Abz.Komb.,l.Vf. unreg.w.,r.Hf. gefl.w.,
B: Harder,Regina 25373 Ellerhoop,Feldturh 1
Z: Harder,Regina 25373 Ellerhoop,Feldturh 1
Cordaa 07,083
1210093391 B S v. Calando I Mutter v. Ricardo HOLST
Sh.,l.Hf. gefl.w.,r.Hf. gefl.w.,
B: Harder,Birte 25373 Ellerhoop,Feldturh 1

37 49 50 51 52 53 54 55 56 57 58 59 84 85 86 87 88 89 90 91 92 93 94 95
38 39 40 41 42 43 44 45 46 47 48 72 73 74 75 76 77 78 79 80 81 82 83

- 108 gr.St.,bd.VfI,gefl.w.,bd.Hf.w.,
B: Klein, Petra 25436 Ternesoh, Am Moor 55
Z: Lorenzen, Friedrich 25938 Oldensau
- 109 Daisy Duck 010 151,162,171,81
3042797190 F S v. Damuro Mutter v. Popin le Bref NI
dehg.übr.Auge u.l.I.Nüstrichd.BI.,Vf.unreg.hoch
w.,Krlfleck
- 110 B: Hinke, Ute 25421 Pinneberg, Heidkamp 43a
Z: Janssen, Gebr. 6611 Overasselt, Kaselsteinstr.12
- 111 Darcinea 101,11,12
1210166089 B S v. Caretino Mutter v. Rebel ZI HOLST
Kst.,l.VfI,hoch unreg.w.,
- 112 B: Tezner, Joerg-Olaf 25421 Pinneberg, Hollandweg 19a
Z: Lüneburg, Jan 25491 Heidingen, Hof Idenburg
- 113 Dassy 040 021,082
3023504791 B W v. —
- 114 B: Melhorn, Andre 22880 Wedel, Schlehdornweg 8
Dawai H083, 092,101
- 115 3040165590 F H v. Russ.
o.A.,Is. Sattelage Nr.1655(n.erkennb.)
B: Gruppe, Angela 22559 Hamburg, Klövensteenweg 65b
De Caprice 151,093,102
1410295290 SCH S v. Democraz Mutter v. Frühlingshull
l,bd.VfI,hd,hoch unreg.w.,bd.Hf.w.,
- 116 B: Schellin, Bettina 20149 Hamburg, Harvenstedter Weg 105
Z: Laumann, Herbert 48268 Greven, Laumanns Damm 22
- 117 Djalila 002 102
1312106990 DB S v. Derwisch Mutter v. Einstand I HANN
Igl.St.,bd.Hf.unreg.w.,—
- 118 B: Ankermeier, Martina 25365 Klein Offenseth, Bahnhofsstr.4a
Z: Ellmers, Johannes 21644 Saunensiek 13
- 119 Dika 151,162
1210212089 SCH S v. Silvester Mutter v. Pannier xx HOLST
Sh.,l.Hfhn.w.,Fleck,r.Hfzu,Bln.unreg.w.,
- 120 B: Karl,Ernst,25364 Bokel, Wisengrund 3
Z: Karl,Ernst,25364 Westerbüchel,Dorfstr.75
- 121 Dirty Dancing 017 103
1210262989 B S v. Landgraf I Mutter v. Capitao I HOLST
l,Vfhn.w.,J.Hfsl,w.,
- 122 B: Stall Tjeert Rijkens 25336 Elmshorn, Wilhelmstr.10
Z: Runge, Alfred 56410 Montabaur, Stadler Str.
Diva 224 06,14,152,161
1346064392 Db S v. Marquis x Mutter v. Fank HANN
wg.w.,Sh.,r.Vfzu,Bln.w.,
- 123 B: Winter,Corinna 25368 Kiebitzreihe, Moorlamm 7
Z: Steppuhn, Werner 27632 Midlum, Hinter der Lieth 31
Domingo 313 101
1310665088 DB W v. Donnerhall Mutter v. Wandersmann xx
L,Vf.w.,bd.Hfsl,w.,—
- 124 B: Hansen, Ingo 25489 Haseldorf, Kampferge 41
Z: Wisch, Georg Dr. 21775 Ihlenwerth, Strassdieck 2a
Domingo 387 082,091
1220042684 B W v. Downland Mutter v. Nicht Eingetr.
L,Nüstrichd.BI.,Ull.w.,Vf.w.r.,VfI,gefl.hoch w.,bd.Hf.hoch w.,
- 125 B: Krüger, Julia 25358 Horst, Rebbuhweg 12
Z: Gestl, Bumann/Rolf Bumann 24214 Gettorf, Städterstr.33
Don Badjo 05
1210192994 B H v. Donnerhall Mutter v. Rossini HOLST
- 126 B: Thies, Petra 25482 Appen, Unterglinder Weg 57
Z: Gestil, Ganschow GfHR 18276 Ganschow, Meckel/Harnack
Pavio 11,12,13
1210025186 B W v. Fernando Mutter v. Schwarmer HOLST
St.,l.Vfhn.w.,Fleck,r.Vfsl,gefl.w.,bd.Hf.w.,
- 127 B: Handschuh, Wiebke 22869 Schenefeld, Brogfeld 36
Z: Schönung, Veronika v. 24329 Damman, Hof Hämmerberg
Felina 008 11,12,13
1410538180 F S v. Frühlingshull Mutter v. Lucius xx WESTF
Lgl.St.,
- 128 B: Zim, Christiane 20259 Hamburg, Eimsbütteler Chaus. 10
Z: Henze, Helwig 44227 Dortmund, Uferstr.34
Felina 030 19,20,21
1210023191 B S v. Romino Mutter v. Silvester HOLST
Bl.,r.ZG Schmidt,Tiedemann 24837 Schleswig, Schwarze Weg 13
Z: Vollersen, Johann 25852 Stuerdebüll, Nordreereg 15
1314434691 B W v. Forrest xx Mutter v. Grande HANN
kl.St.,bd.Vfsl,w.,l.Hf.w.,r.Hf.unreg.w.,Krlfleck
- 129 B: Voss, Lisecher,Brita 79400 Kadem, Hofgr. Kaltenherberge
Z: Schmidt, Gebhard 21734 Oederquart, Schinke 7
Felix 167 03,04,152,161
3020278481 B W v. —
Unreg.St.
- 130 B: Hitz, Leonie 25436 Ternesoh, Vossberg 7
Fellino 002 11,12,13
1090121588 DB W v. Parforce Mutter v. Ahlet TRAK.
Bd.VfI,gefl.w.,bd.Hf.unreg.gefl.w.,
- 131 B: Bremmann, Maron 22689 Hamburg, Georg Bonne-Str.67
Z: Treppkau, Dieter 23619 Langgünderhof, Hauptstr.2
Frisko 027 082,091
1210026781 B W v. Fernese Mutter v. Aladin HOLST
St.,schat.Schn.,bd.Vfsl,gefl.,bd.Hfsl,w.,
- 132 B: Dietrich, Elena 22559 Hamburg, Hasenwinkel 53
Z: Harbeck, Olaf 24594 Mөөel P.Hohen westd
Fidella 102 14,151,162
1210086291 B S v. Carthago Mutter v. Canus HOLST
Schn.,l.Hf,gefl.w.,
- 133 B: Schneider, Werner 22605 Hamburg, Liebermannstr.13a
Z: Vogel, Günter 25355 Bernstedt, Jitkamp 11
Fidella 104 11,12,2
121002080 SCH W v. Fridericus Mutter v. Maximus HOLST
St.,schat.Schn.,J.Hf.w.,
- 134 B: Rameke, Jutta 25421 Pinneberg, Datumer Chaussee 102
Z: Voss,Fritz 23738 Rupsdorf, Baedersr.1
Fiona 137 151,162
1210186693 B S v. Calypso I Mutter v. Freeman xx HOLST
gr.St.,Str.,
- 135 B: Scheele, Dorel 22559 Hamburg, Gehlenkamp 20
Z: Carstens, Susanne 25524 Oelldorf, Nöthen 1-3
Fraganti 018 06
1330366903 DB W v. Feiner Stern Mutter v. Prinz Miro
St.,l.Vf.,Ull.,Hfsl,w.,Krlfleck, —
- 136 B: Pöhlisen, Claudia 22559 Hamburg, Piererwiese 53b
Z: Ossen, Dieter von 27804 Berne, Schiller Str.85
For Love 19,20,21
1210043382 SCH S v. Fernando Mutter v. Silbersee HOLST
Unreg.BI.,Vfsl,gefl.w.,J.Hf.w.,
- 137 Enfant d'amour 152,161,17,181,19,20
2219002390 B S v. Richi Mutter v. Landgraf I HOLST
St.,Schm.,r.Vf,gefl.w.,l.Hf,hoch gef.w.,r.Hf,gefl.w.,
- 138 B: Lüneburg, Familie 25491 Heidingen, Hof Idenburg
Z: Lüneburg, Jan 25491 Heidingen, Hof Idenburg
Eplöng 009 053,151,163
3043963990 F W v. Eloge Mutter v. Urrilo S.Wpl
unreg.schn.,bd.Nüstrichd.BI.,J.Hf.unreg.w.,r.Hfsl.unreg.halb w.,Krlfleck
- 139 B: Rühne, Volker 22880 Wedel, Heibrock 16
Z: Jeaksson, Beritl 24192 Esöv, Fredrikso
Escallibr 151,163,17,182,19,20
1330876900 F W v. El Incaal xx Mutter v. Apolo OLDDBG
durchg.BI.,Obliu,Ull.w.,bd.Vf.unreg.w.,—
- 140 B: Kaska,Auja 21217 Seevetal, Greenbrook 44
Z: Schockemöhle,Paul 49439 Steinfeld,Münsterlandstr.51
Escorial 097 05
1210000494 B W v. Exorbiatn xx Mutter v. Calypso II HOLST
i.Nüstrichd.BI.,bd.Vf.w.,J.Hf.w.,r.Hf.hoch w.,
- 141 B: Winter, Beate 25368 Kiebitzreihe, Moorlamm 7
Z: Voigt, Dieter 24201 Jppin, Schulstr.6
Esprit 214 083
1210182900 DB S v. Calvaldr Mutter v. Romantiker HOLST
gr.St.,l.Vfsl,bd.Hf.w.,
- 142 B: Knoll, Kirsten 22880 Wedel, Ausr.9
Z: Schmalz,Elisbeth 24616 Brokstedt,Mühleneck3
Evita 047 17,182,19,20
1210085190 B S v. Reichgraf Mutter v. Landmeister HOLST
Gr.St.,Oh.w.,l.Hf,Fleck,I,gefl.hoch w.,
- 143 B: Schreiber, Brigitte 25712 Hochdamm, Alte Dorfstr.86
Z: Schreiber,Richard 25712 Hochdamm, Alte Dorfstr.86
Excellenr Lady 05
1210069894 SCH S v. Exorbiatn xx Mutter v. Leonardo I HOLST
St.,
- 144 B: Hader, Melanie 25355 Bernstedt, Gr.Gärtnersr.35
Z: Henning, Heinz 22967 Tremsbüchel, Moorweg 3
Fabiano 010 151,162,17,182
1210024882 B W v. Fabulus Mutter v. Calvados I HOLST
St.,bd.Hf.w.,
- 145 B: Moeller, Elke 25337 Elmshorn, Falkenberg 17
Z: Zempel, Klaus 22946 Grossense, Fritz Berold-Str.4
Fair Lady 225 163,182
1210170491 SCHW S v. Tin Rocco Mutter v. Flamingo HOLST
i.Nüstrichd.BI.,Vfsl,w.,
- 146 B: Landion, Irena 25368 Kiebitzreihe, Koppeldamm 16
Z: Hinemann,Hans-Werner 25594 Nutein,Dorfstr.28
Fair Lady 231 152,161
1210103791 B S v. Lavall I Mutter v. Maphisto HOLST
St.,
- 147 B: Berner, Bruno 25436 Neuendeich, Oberrecht 13
Z: Berner, Bruno 25436 Neuendeich, Oberrecht 13
Fair Play 117 081
1210047783 DB S v. Flamingo Mutter v. Wahnfried HOLST
Fl.,r.Hf.,Oh.w.,Bln.unreg.w.,—
- 148 B: Veischeder, Hans-Georg 25436 Heidgraben, Bergstr.8
Z: Lauegaard-Nissen Kai 6070 Christiansfeld, Skornupvej 98
Falk 149 083,151,163
1277754290 B W v. Faika Mutter v. Diephelm MCKYP
St.,gr.I.,Nüstrichd.Schn.,Obliu,w.,bd.Hf.unreg.w.,
- 149 B: Johannsen, Manfred 25436 Ternesoh, Ahrenloher Str.127
Z: Johannsen, Ake 25436 Ternesoh, Ahrenloher Str.127
Gentle Touch 014022,151,163
121001690 B W v. Grundyman xx Mutter v. Lorenz HOLST
Sh.,
- 150 B: Dreier, Karen 25482 Appen, Eichenstr.10
Z: Hansen, Ingrid Carsten 23842 Langenhorn, Buurvogelweg
Georgette 02 17,181,19,20
133003388 B S v. Goldstein Mutter v. Eindrick II OLDDBG
St.,Nüstrichd.Schn.,r.Hf.w.,Krlfleck, —
- 151 B: Tiedemann, Matthias 25377 Kollmar, Seikweg 5a
Z: Neumann, Erwin 49635 Badbergen, Ot Langen 64
Giandra 06,14,152,161
1210126192 SCH S v. Carthago Mutter v. Landgraf I HOLST
unreg.St.,l.Vfzu,Bln.w.,Fleck
- 152 B: Mohr, Julia 25335 Elmshorn, Molikstr.20a
Z: Johannsen, Ake 25436 Ternesoh, Ahrenloher Str.127
Gibby 14,151
1210029892 B W v. Gaspari I Mutter v. Laska HOLST
unreg.St.,l.Hfhn.w.,Fleck,
- 153 B: Frohloh, Ann-Kristin 22589 Hamburg, Sternmoosweg 29
Z: Gloy, Hermann 25560 Stuerdebüll, Dorfstr.14
Ginger 130 082,091,161
141096386 B W v. Glücksritter Mutter v. Günsling WESTF
R.Vfsl.unreg.w.,bd.Hf.unreg.w.,Krlfleck
- 154 B: Klupp, Felicitas 25462 Reilingen, Oberer Elmshchen 60
Z: Steinmann, Paul 48366 Laerz, Burgweg 1
Ginger 290 06,07
1210324292 F S v. Coriari Mutter v. Fantast HOLST
Bl.,Ull.Hf.,l.Vf,hochunreg.w.,r.Vfsl,w.,J.Hfsl,w.,
- 155 B: Lott, Heiner 25796 Breitenbek, Schönhaager Str.10
Z: Lott, Heiner 25796 Breitenbek, Schönhaager Str.10
Giovanna 097 05,06
1315204793 F W v. Golclibub Mutter v. Lemon xx HANN
Igl.St.,—
- 156 B: Becher, Alexandra 22299 Hamburg, Stierichstr.156
Z: Becher, Kurt Alexander 28209 Bremen, Blumenthalstr.12a
Gizano 259 093,102
1318013386 F W v. Gletscher Mutter v. Wendland II HANN
St.,bd.Vf.unreg.w.,bd.Hfsl,w.,—
- 157 B: Schaefer, Carina 25495 Kummerfeld, Löwenzahn 16
Z: Sabel, Franz 49838 Gerstel
Gloria Day 003 06,082,14
1210268992 BSCH S v. Lesotho Mutter v. Corvado HOLST
gr.St.,B.,k.Sch.w.,
- 158 B: Holder, Wilfried 25474 Hasloh, Lohse 8
Z: Beck, Hans 25712 Quickborn
Golden Dream 032 082,091,101
1220091990 DB H v. Golden Starlight Mutter v. Marabu
l,Vf.unreg.w.,Hfzu,Bln.unreg.w.,
- 159 B: Soltan, Arnold 25336 Elmshorn, Timm-Kroeger-Str.23
Z: Habeland, Heigo 24329 Goornitz-Grebin
Grand Bijou 002 151,163
1315126991 F W v. Grand Garcon Mutter v. Wenzel I HANN
St.,bd.Hf.unreg.w.,—
- 160 B: Meiners, Sandra 25436 Uetersen, Klosterhof 5
Z: Clausen, Hans 27308 Kirchhella, Neidenaerberg.3
Grand Cru 008 182,19,20,21
143576789 F W v. Graf Landau Mutter v. Waechter RILD
- 161 B: Blocker, Meike 25335 Neuenndorf, Moorhusen 36
Z: Bleih, Hans-Herbert 24647 Wasbek, Boekerweg
Franziska R 17,181,19,20,21
1210065291 SCH S v. Carolus I Mutter v. Carneval HOLST
Fl.,—
- 162 B: Rameke, Marion 22589 Hamburg, Schulweg 30
Z: Prosch,Hans-Georg 23863 Bargfeld, Eimendorfer Str.20
Freaking 17,181,19,20,21
3043052691 B W v. Königin's Sohn Mutter v. Fregat Au-Pl
l,Vfsl.unreg.halb w.,bd.Hfsl.unreg.w.,
- 163 B: Pirata, Mikko 25421 Pinneberg, Häidkamp 35
Z: Mäkitiekkaa, Liisa 62420 Korttejärvi, Maanitie 524
Friend 031 081,151,162,17,182
1090112886 DB W v. Leonardo Mutter v. Hellitrak TRAK.
St.,Schnhdt,Tajana 24943 Flensburg, Jürgensaanderstr.29
Z: Wolf, Inga 23911 Kulpin, Am Teich 4
Fruity Boy 008 03,04,152,161
3022495781 DB W v. —
unreg.St.
- 164 B: Dithern, Lasse 25335 Elmshorn, Fuchsberger Alice 15
Gainsborough 012 10,11,12,13
1316568890 B W v. Gloster Mutter v. Guenberg HANN
St.,l.I.Nüstrichd.Schn.,bd.Hf.w.,—
- 165 B: Boeckmann, Heinrich, Cornelia 22605 Hamburg, Elbchaussee
Z: Rolfs, Peter 27404 Zeven, Poststr.3
Galabad Kid 092,101,11
1311601486 DF W v. Graf Douglas Mutter v. Lausbub
Br.unreg.übr.r.Nüst.fast
- 166 B: Just, Stefanie 25421 Pinneberg, Vogt-Ramecke-Str.2
Z: Brack, Claus Dr. 22179 Hamburg, Herthastr.122
Gambirno D. 14
131812392 SCHWB W v. Gambler's Cup x Mutter v.
Sh.,schräge Str.,r.Vf.unreg.gefl.w.,bd.Hf.unreg.gefl.w.,—
- 167 B: Derband, Harm 22880 Wedel, Aschopstwiese 48
Z: Tieke, Otto 49838 Lengertich, Handpuperstr.39
Gameboy 010 07,092
1316681191 B W v. Gloster Mutter v. Dynamo HANN
bd.Vfsl,w.,bd.Hf.unreg.w.,—
- 168 B: Hofer, Maria 22869 Schenefeld, Spilldorfer Weg 17
Z: Schmejnig, Klaus 27449 Kutenholz, Birkenweg 24
Gary Mac Gee 05,06,083
1319908193 B W v. Gloster Mutter v. Grandferdinand
ob.schn.unreg.,bd.Nüstrichd.BI.,Vf.unreg.w.,bd.Hf.unreg.h.w.,—
- 169 B: Kautz, Stefanie 25421 Pinneberg, Schenefelderstr.37
Z: Boger, Werner 21256 Handeloh, Needersee Kamp 6
Gaucho 056 151,162,182,19,20
1733112185 F W v. Goldpitz Mutter v. Argentin I BAWUE
Gr.St.,r.I.Nüstrichd.Str.,l.Vf.unreg.halb w.,bd.Hf.halb w.,
- 170 B: Renschler, Gerhard 25436 Heidgraben, Birkenweg 72a
Z: Vonderstrass, Clemens 79111 Freiburg, Humburgweg 14
Gawote 032 06
1210126692 B S v. Lucky Lionell Mutter v. Capitano
unreg.l.Vf,richd.BI.,Vf.w.r.,Vf.unreg.w.,bd.Hf,hoch w.,
- 171 B: Dennenbaum, Olga-Elisabeth 22880 Wedel, Frossteig 3
Z: Bornholdt, Elfriede 25436 Moorsee, Lehmkuhlweg 2
Gehleche 003 06,14,151,162
1210126092 B S v. Lord Mutter v. Capitano HOLST
unreg.St.,bd.Hfhn.w.,Fleck,

179 L.geoffinls ausfeld,Kst.,Hf.unreg.halb w.r.Hfsi.vorne hoch,w.
B: Bruin,Familie 25494 Boesel,Kirchweidenfeld Str.9
Z: Kurpich,Sigrid 53255 Heinsberg,Häckseswinkel 31
Grandioso 044 14
180 1314207592 F W v. Grandiferrand Mutter v. Lungau HANN
St.brzw.Nüst.ausfld.Str.bd.Hf.unreg.h.w.—
B: Oeding,Christina 22880 Wedel,Rudolf,Kinau-Weg 8
Z: Schmoor,Erika 27404 Zeven,Findorfstr.22
Graumoo 022 081,092,101
181 1311925080 DB W v. Graditz Mutter v. Wolgast HANN
Ureg.Str.v.Vkra.Bln.im.gell.w.
B: Manthes,Anke 25826 St.Peter-Ordng.Pestalozzstr.8
Z: Reiske,Friedrich 21369 Nührenort,Walsalgen Nr.1
Graziano Z 05,06
182 1310662193 F W v. Grosso Z Mutter v. World Cup I HANN
unreg.S.I,Vh.w.r.Vsl.unreg.w.,Hf.h.w.—
B: Holer,Maren 22869 Schenefeld,Sülldorfer Weg 17
Z: Meyer-Paalen 21438 Braekel,Schmalenstedter Str.7
Gruzy 002 14,151,162
183 121010492 SCH S v. Grundyman xx Mutter v. Calvaros II HOLT
St.Schn.,J.Hkr.w.,Hkr.w.,Hf.w.—
B: Schmid,Christoph 72793 Füllingen,Schlösser-7
Z: Hansen,Jagwer Carsten 25842 Langenborn,Buurgsweg
Grimski 07,092,101
184 131502921 Db W v. Golléclub Mutter v. Lukant HANN
I.Hkr.Bln.w.—
B: Zündler,Utrike Julia 22559 Hamburg,Windfeld 16
Z: Schumacher,Heinz 27628 Sandstedt,Landstr.36
Grisella L 17,181,19,20
185 131653788 B S v. Gloster Mutter v. Pik Koenig HANN
I.geoffin,l.I.Nüst.rhd.Bln,w.F.I.,Vf.unreg.,I.Hkr.u.Bln.unreg.w.—
r.Hf.w.—
B: Scharte,Thomas 22559 Hamburg,Tinsd,Kirchenweg 266
Z: Lühdén,Jens 27404 Heeslingen,Steddorfer Str.11
Gundula 028 14
186 121002692 B S v. Salim xx Mutter v. Raimondo HOLT
unreg.S.—
B: Pahl,Utrike 24791 Alt-Duvenstedt,Krummenort
Z: Pahl,Utrike 24791 Alt-Duvenstedt,Krummenort
Gwendolyn 019 14,152,161
187 1210134992 F S v. Carthago Mutter v. Fautus HOLT
Bl,Ul,w.r.Hb.w.—
B: Frümlich,Werner 25370 Seester,Gr.Sonnendeich 5
Z: Frümlich,Werner 25370 Seester,Gr.Sonnendeich 5
Happy Hippo W 17,182,19,20
3042184886 B W v. Dk
Halt Cut 152,161,172,182,19,20
188 1043208690 SCH W v. Sea Crest Mutter v. Pride of Shaunl Au Pf
Bl,Obi.Hfleck,HfS.unreg.w.
B: Veloz,Renate 22685 Hamburg,Buchenhof 9
Z: Langrich,Lady Klimesann,Kinglöstow
Hannah 010 05,06
189 1210241793 SCHWB S v. Louano Mutter v. Ladalec HOLT
unreg.F.I.,Vkra.Bln.w.Fleck.
B: Reikogel,Uta 25469 Halsenbeck,Königsstr.27
Z: Heysr,Nicola 3000 Bern,Mingerstr.6
Happy Hippo W 11,12,13
3042184886 B W v. Dk
Sih,l.Vkr.w.r.Vsl.unreg.w.m.Krflckel,Hf.halb w.r.Hf.unreg.w.,
Widerstz.v.Flecke,r.Sattelilge w.g,Hare
Bl,Hf.w.—
B: Grosse,Roswitha 22393 Hamburg,Kahlen 27a
190 1051197982 B W v. Santos Mutter v. Intendant DDR
Obs.enn.n.unt.verbr.bd.Nüst.rhd.Bl,Obi.w.bd.Hf.unreg.halb w.
B: Sturm,Stephanie 25451 Quickborn-Reenzel,Schulweg 17
Z: Schmidt,Heinz 19386 Benthin,Lindenstr.11
Harpa 002 14
191 1210147593 B S v. Corrado I Mutter v. Rossini HOLT
unreg.SI.unreg.Schn.
B: Schreier,Ursula 25436 Uetersen,Messdorfer.12
Z: Schreier,Ursula 25436 Uetersen,Messdorfer.12
Harriet 012 05,06
192 1210162393 B S v. Feldherr Mutter v. Latino HOLT
Bl,Übl.f.f.
B: Nöbling,Cornelia 22387 Hamburg,Risener Landstr.48
Z: Nöbling,Cornelia 22387 Hamburg,Risener Landstr.48
Hersprung 004 101,11,12
3042088386 F W v. Bikus Mutter v. Herbststurm Dk
St.Schn.,Ul.w.Flecker.Hf.unreg.w.
B: Timm,Norbert 22549 Hamburg,Achtern Styg 20
Honey Boy 002 05
131431193 DF W v. Hitchcock Mutter v. Garibaldi II HANN
gr.St.,r.Nüst,Übl.Str.bd.Hf.unreg.w.
B: Brandt,Annemette 25374 Beyern,Eimsbörner Str.37
Z: Densel,Hilmarich 21772 Stunsiedt,Orststr.5
Honey Moon BF 06,07,14
1210066193 SCH S v. Kilian Mutter v. Renomme HOLT
I.Nüst.rhd.Bln,Vfsl.,I.Hf.unreg.w.
B: Bauerfeldt,Reinhold 25436 Heidgraben,Gr.Nordener Weg 50
Z: Hahn,Ernst,Thomas 25924 Emmelsbüll-Horsbüll,Rundwarf
Icarus 004 152,161,17,182
1330700987 B W v. Intervall Mutter v. Gardasee OLDBG
Keltl,J.Vfsl.bd.Hfsl.w.—
B: Kapf,Martina 25370 Seester,Seesteraleich 36
Z: Springhorn,Wilfried 32289 Rödigenhausen,Kleiner Weg 2
India Dream 19,20,21
1317016686 B S v. Imperator Mutter v. Watzmann HANN
Ibd.Nüst.rhd.dg.Bl,Obi.w.I,Vfslr.Vf.unreg.w.bd.Hf.unreg.h.w.—
B: Dude,Yvonne 25499 Tangstedt,Häshofer Str.JrJaghaus
Z: Wiebusch,Heinrich 49205 Halsbergen,Sütweg 39
Isabel 010 151,163
2219005489 SCHWB S v. Mutter v. Thuiswin xx HOLT
dég.Bl,Ul,w.I,Vf.hoch w.r.Vfsl.w.r.Hf.hoch w.—
B: Göhle,Susanne 22389 Hamburg,Bockhorst 177
Z: Czecwotka,Gustav 25451 Quickborn,Kieler Str.122
Isa Griefo 11,12,13
1315210989 DB W v. Iwanowitsch xx Mutter v. Wendenburg HANN
igl.St.,Schn.,bd.Vfsl.Hf.unreg.w.m.Kri.—
B: Wimmerich,Angelika 22880 Wedel,Birkenweg 20
Z: Nordenholz,Herrmann-Dieter Dr 28777 Bremen,Farger Str.2a
Itania 05
1210183094 SCH S v. Laval I Mutter v. Capitano HOLT
unreg.Bl.,r.Vkra.Bln.,r.Hfsl.gell.w.
B: Jürgs,Horst 25489 Haselau,Hohenhorster Chaussee 1
Z: Kahle,Hans-Jürgen 25436 Neundiech,Oberrecht 13
Jappeloup 024 082
304000919 DB W v. Criszwil
I.Hfsl.unreg.halb w.—Rmzd.,I,Sattel,E.91
B: Wimmerich,Sandra Ann 22880 Wedel,Birkenweg 20
193 Happy Silas 092,101
1051197982 B W v. Santos Mutter v. Intendant DDR
Obs.enn.n.unt.verbr.bd.Nüst.rhd.Bl,Obi.w.bd.Hf.unreg.halb w.
B: Sturm,Stephanie 25451 Quickborn-Reenzel,Schulweg 17
Z: Schmidt,Heinz 19386 Benthin,Lindenstr.11
Harpa 002 14
194 1210147593 B S v. Corrado I Mutter v. Rossini HOLT
unreg.SI.unreg.Schn.
B: Schreier,Ursula 25436 Uetersen,Messdorfer.12
Z: Schreier,Ursula 25436 Uetersen,Messdorfer.12
Harriet 012 05,06
195 1210162393 B S v. Feldherr Mutter v. Latino HOLT
Bl,Übl.f.f.
B: Nöbling,Cornelia 22387 Hamburg,Risener Landstr.48
Z: Nöbling,Cornelia 22387 Hamburg,Risener Landstr.48
Hersprung 004 101,11,12
3042088386 F W v. Bikus Mutter v. Herbststurm Dk
St.Schn.,Ul.w.Flecker.Hf.unreg.w.
B: Timm,Norbert 22549 Hamburg,Achtern Styg 20
Honey Boy 002 05
131431193 DF W v. Hitchcock Mutter v. Garibaldi II HANN
gr.St.,r.Nüst,Übl.Str.bd.Hf.unreg.w.
B: Brandt,Annemette 25374 Beyern,Eimsbörner Str.37
Z: Densel,Hilmarich 21772 Stunsiedt,Orststr.5
Honey Moon BF 06,07,14
1210066193 SCH S v. Kilian Mutter v. Renomme HOLT
I.Nüst.rhd.Bln,Vfsl.,I.Hf.unreg.w.
B: Bauerfeldt,Reinhold 25436 Heidgraben,Gr.Nordener Weg 50
Z: Hahn,Ernst,Thomas 25924 Emmelsbüll-Horsbüll,Rundwarf
Icarus 004 152,161,17,182
1330700987 B W v. Intervall Mutter v. Gardasee OLDBG
Keltl,J.Vfsl.bd.Hfsl.w.—
B: Kapf,Martina 25370 Seester,Seesteraleich 36
Z: Springhorn,Wilfried 32289 Rödigenhausen,Kleiner Weg 2
India Dream 19,20,21
1317016686 B S v. Imperator Mutter v. Watzmann HANN
Ibd.Nüst.rhd.dg.Bl,Obi.w.I,Vfslr.Vf.unreg.w.bd.Hf.unreg.h.w.—
B: Dude,Yvonne 25499 Tangstedt,Häshofer Str.JrJaghaus
Z: Wiebusch,Heinrich 49205 Halsbergen,Sütweg 39
Isabel 010 151,163
2219005489 SCHWB S v. Mutter v. Thuiswin xx HOLT
dég.Bl,Ul,w.I,Vf.hoch w.r.Vfsl.w.r.Hf.hoch w.—
B: Göhle,Susanne 22389 Hamburg,Bockhorst 177
Z: Czecwotka,Gustav 25451 Quickborn,Kieler Str.122
Isa Griefo 11,12,13
1315210989 DB W v. Iwanowitsch xx Mutter v. Wendenburg HANN
igl.St.,Schn.,bd.Vfsl.Hf.unreg.w.m.Kri.—
B: Wimmerich,Angelika 22880 Wedel,Birkenweg 20
Z: Nordenholz,Herrmann-Dieter Dr 28777 Bremen,Farger Str.2a
Itania 05
1210183094 SCH S v. Laval I Mutter v. Capitano HOLT
unreg.Bl.,r.Vkra.Bln.,r.Hfsl.gell.w.
B: Jürgs,Horst 25489 Haselau,Hohenhorster Chaussee 1
Z: Kahle,Hans-Jürgen 25436 Neundiech,Oberrecht 13
Jappeloup 024 082
304000919 DB W v. Criszwil
I.Hfsl.unreg.halb w.—Rmzd.,I,Sattel,E.91
B: Wimmerich,Sandra Ann 22880 Wedel,Birkenweg 20
196 131925080 DB W v. Graditz Mutter v. Wolgast HANN
Ureg.Str.v.Vkra.Bln.im.gell.w.
B: Manthes,Anke 25826 St.Peter-Ordng.Pestalozzstr.8
Z: Reiske,Friedrich 21369 Nührenort,Walsalgen Nr.1
Graziano Z 05,06
197 131502921 Db W v. Golléclub Mutter v. Lukant HANN
I.Hkr.Bln.w.—
B: Zündler,Utrike Julia 22559 Hamburg,Windfeld 16
Z: Schumacher,Heinz 27628 Sandstedt,Landstr.36
Grisella L 17,181,19,20
198 1210134992 F S v. Carthago Mutter v. Fautus HOLT
Bl,Ul,w.r.Hb.w.—
B: Frümlich,Werner 25370 Seester,Gr.Sonnendeich 5
Z: Frümlich,Werner 25370 Seester,Gr.Sonnendeich 5
Happy Hippo W 17,182,19,20
3042184886 B W v. Dk
Halt Cut 152,161,172,182,19,20
199 1043208690 SCH W v. Sea Crest Mutter v. Pride of Shaunl Au Pf
Bl,Obi.Hfleck,HfS.unreg.w.
B: Veloz,Renate 22685 Hamburg,Buchenhof 9
Z: Langrich,Lady Klimesann,Kinglöstow
Hannah 010 05,06
200 1210241793 SCHWB S v. Louano Mutter v. Ladalec HOLT
unreg.F.I.,Vkra.Bln.w.Fleck.
B: Reikogel,Uta 25469 Halsenbeck,Königsstr.27
Z: Heysr,Nicola 3000 Bern,Mingerstr.6
Happy Hippo W 11,12,13
3042184886 B W v. Dk
Sih,l.Vkr.w.r.Vsl.unreg.w.m.Krflckel,Hf.halb w.r.Hf.unreg.w.,
Widerstz.v.Flecke,r.Sattelilge w.g,Hare
Bl,Hf.w.—
B: Grosse,Roswitha 22393 Hamburg,Kahlen 27a
201 3042184886 B W v. Dk
Sih,l.Vkr.w.r.Vsl.unreg.w.m.Krflckel,Hf.halb w.r.Hf.unreg.w.,
Widerstz.v.Flecke,r.Sattelilge w.g,Hare
Bl,Hf.w.—
B: Grosse,Roswitha 22393 Hamburg,Kahlen 27a
202 3048246890 F H v. unterr.I,Nüst.rhd.Bl,Obi.Flecker.Vl.,I.Hf.unreg.w.,Widerstz.w.Fl
eck
B: Schieferdecker,Susan 22880 Wedel,Schulauer Moorweg 23
Julie 023 05
1210177894 B S v. Joliet Mutter v. Grandioso HOLT
I.Nüst.rhd.Bl,Obi.w.Fleck,Ul.w.bd.Vb.w.r.Hf.unreg.hoch w.,Mh.,Kö
rrflecker
B: Lianau,Onto 25489 Haselau,Dorfstr.10
Z: Lianau,Onto 25489 Haselau,Dorfstr.10
Kiam 190,151,182,19
21,190,183,189 B S v. Famos Mutter v. Nicht Eingetr. HOLT
Fl,Ibd.Hfsl.unreg.w.
B: Zürmühlen,Dietzer 25469 Halsenbeck,Nienhöfen
Z: Kosch,Gerhard 24654 Faldenstedt,Poststr.11
Kinna 010 05
2085129393 BSCH S v. Nurihi xx Mutter v. Nicht Eingetr. ARAB
br.ab.Nüst.rhd.dg.Bl.bd.Hf.unreg.w.—
B: Schermkau,Ajaja 22880 Wedel,Pinneberger Str.504
Z: Klüppel,Sabine 38154 Königslutter,Pfarrhaus
Kornalce 002 06,083
1090020592 B W v. Tipperary Mutter v. Hertzuhbe TRAK.
Fl.
B: Philipp,Utrike 22869 Schenefeld,Uetersener Weg 100
Z: Züch,Matthias 22869 Burgwedel,Trak.-Hof,Neu Rodental
Krisalia 006 092,101,151
1210151388 B W v. Königspark xx Mutter v. Farnese HOLT
Sh.—unreg.Str.—Schn.,I.Hf.w.—
B: Lianau,Jan Hermann 25489 Haselau,Dorfstr.7
Z: Lianau,Onto 25489 Haselau,Dorfstr.10
L'Oreal 181,19,20,21
1210088387 Db W v. Landgraf I Mutter v. Leon HOLT
St.—schubt,Schn.r.Hkr,Bln.gell.w.—
B: Ribentkamp,Sarah 22851 Nordenstedt,Gränter Weg 15
Z: Strauß,Anna 24797 Breholz,Wienboeken
La Gemera 002 06,082,091
1210010792 B S v. Louano Mutter v. Capiloli HOLT
o.A.
B: Meyer,Klaus 22607 Hamburg,Röbbeck 15
Z: Boeckmann,Herrmann 24616 Brokstedt,Dörnbek 8
La Hypollita 05
121044593 Schi S v. Lambadero Mutter v. Montanus HOLT
Bl.—
B: Wiemann,Elisabeth 25373 Ellernhoop,Lohkamp 11
Z: Wiemann,Elisabeth 25373 Ellernhoop,Lohkamp 11
La Mesquita 05
131701194 Db S v. Laureis Crusado Mutter v. Wendelbreis
gr.IfI,d.Hf.w.—
B: Osenströgen,Nicole 25489 Haselau,Neuer Weg 13
Z: Mahler,Peter 21785 Neuhaus,Hulenklamp 1
Ladique 002 083
1610059390 B W v. Landsdown Mutter v. Don Carlos HESSEN
unreg.—schubt,Sr.Hf.unreg.halb w.Krflckel
B: Seiler,Christa 22587 Hamburg,Falkenleiche 50
Z: Seiler,Christa 22587 Hamburg,Falkenleiche 50
Z: Frensd Roland (Hennisst)Leitgeber 63637 Jossgrund,Südenstr.3-5
Lady 561 182,19,20,21,22
1210306891 B S v. Laval I Mutter v. Fassolt HOLT
Fl.—
Z: Bahmann,Uwe 25379 Herzborn,Moochufen 7
Lilleloru 003 17,181,19,20
1210198790 B W v. Luccato Mutter v. Raimondo HOLT
r.Hb.w.Fleck.
B: Schroeder,Martina 25462 Rellingen,Hans Reumann Str.47
Z: Garbrecht,Guenter 24819 Todenbühel,Hauptstr.72
Lionel 008 19,20,21
3042824590 SCH W v. Rufflecke,a.Obi.,bd.Vf.,bd.Hf.unreg.halb w.
B: Borstel,Mannuela v. 22559 Hamburg,Trisanweg 18
Lislaine 17,181,19,20,21
1310015191 Hb S v. Landleid Mutter v. Godewind HANN
gr.St.,r.Vf.unreg.w.,Hf.w.—
B: Kottmann,Edda-Karola Dr. 29640 Mutter v. Godewind 4
Lohell 003 11,12,13
3042868587 B W v. Leonardo II Mutter v. Avanti Dk
St.,I.Hkr.w.
B: Scholz,Michaela 73430 Asien,Parkestr.6
Z: Eskjott,Asger Bugge 8900 Randers,Nedrevej 30
Logo 011 10,11,12,13
1210028490 SCH H v. Logan Mutter v. Lacapo HOLT
I.Nüst.rhd.Bl,w.Abz.komb.,bd.Vkra.Bln.w.Fleck.,I.Hfsl.w.,r.Hkr.u.Bln
w.Fleck.
B: Kaufmann,Ellen 22609 Hamburg,Dörpfelder.26
Z: Haaf,Carsven 25850 Behrendorf,Westdorf 16
Lollypop 026 06,07
1210010992 B S v. Louano Mutter v. Flamingo HOLT
r.Hkr.,Bln.w.Fleck.
B: Bockmann,Herrmann 24616 Brokstedt,Dörnbek 8
Z: Bockmann,Herrmann 24616 Brokstedt,Dörnbek 8
Lommel 17,19,20
121018890 B W v. Lombard Mutter v. Ritter HOLT
St.—Schn.,bd.Hf.w.—
B: Lamotte,Wolfgang 25482 Appen,Zegetelweg 10
Z: Kipp,Johannes 23628 Krummesse,Liebeck Str.2
Loozy 001 05
1210226693 SCH W v. Lambadero Mutter v. Lorenz HOLT
o.A.
B: Mohr,Bernd 25373 Ellernhoop,Thiensener Weg 60
Z: Bromberg,Edkhard 24983 Handewitt,Lecker Chaussee 30
Look At Me 19,20,21
1210029984 SCH W v. Lord Mutter v. Montanus HOLT
O.A.
B: Herz,Wolfgang 22301 Hamburg,BelleVue 18
Z: Borchholdt,Jürgen-Herrmann 24251 Osdorf,Borghorst 1
Lord 545 082,091,101
131180189 B W v. Lehnsherr Mutter v. Graf Dagobert Z HANN
St.,r.Ibd.Nüst.rhd.Schn.,r.Vf.unreg.,bd.Hf.unreg.w.—
B: Berkau,Anne Jo 22765 Hamburg,Mötenburger Twietz 3
Z: Witz,Friedrich 21463 Wisen,Härenbrink 8
Lord Lucky 002 152,161
3042068189 Db W v. Lord Calindo Mutter v. Lucky Boy Nl
unreg.Sr.I.Nüst.rhd.,dd.g.Sch.I.,I.Hf.unreg.w.
B: Renschler,Gerhard 25436 Heidgraben,Birkenweg 72a
Z: Ouwens,M. 4725 Wouwe Plantage,Westelaarstr
Lord-Währfrid 19,20
2219001788 B H v. Nicht Eingetr. Mutter v. Währfrid HOLT
Schant.Sbh.,I.Vfsl.,I.Hf.unreg.w.

249 B: Launke, Wolfgang 25482 Appen, Ziegelweg 10
B: Duus, Kai-Uwe 24955 Harnstee, Nienauer Str.26
1210229992 DB S S v. Lord Mutter v. Caletto II HOLST
StL.
250 B: Blicker, Melke 25335 Neundorf, Moorhusen 36
B: Blicker, Herbert 25335 Neundorf, Moorhusen 36
Lorenz 019 101.11.12
1210004186 B S v. Lakki Mutter v. Farnese HOLST
St.,r.Hfsl.w.
251 B: Melzer, Michael Dr. 53173 Bonn, Durenstr.34
B: Noessel, Manfred 23730 Schabagen, Brodauestr.15
Lorenz 017 022.06.083.14.151.163
1210186992 DB W v. Lord Calando Mutter v. Fasolt HOLST
o.A.
252 B: Kröger, Steven 25436 Tornesch, Heimstättenstr.105
Z: Kramptz, Erhard 25704 Epenwörden, Hauptstr.22
Lous 139 082.091.152.161
1058614089 B W v. Loose Mutter v. Duett DDR
Fl.
253 B: Erbe-Inge 22880 Wedel, von-Ostietzky-Str.4
B: Melzer, Michael Dr. 53173 Bonn, Durenstr.34
Z: Lög (P) Cavitz 19089 Cavitz, Seitzer Weg
Lucks Chama 002 06.07
1210121292 DB H v. Lucky Lionell Mutter v. Chromatic xx
St.,r.Hfsl.gefl.w.
254 B: Mohr, Bernd 25373 Ellerhoop, Thiensmer Weg 60
Z: Keil, Gerhard 68623 Lampartheim, Kaiser Str.23
Lucky Life 004 05.06
1210200993 B W v. Louano Mutter v. Famos HOLST
o.A.
255 B: Theess, Bernd-Christian 24107 Otendorf
Lufikus 001 022.082.152.161
1210094491 B W v. Lord Mutter v. Fernando HOLST
unreg.Fl.,r.Hfsl.Bln.w.Fleek.
256 B: Diereks, Henjo 25336 Klein Nordende, Dorstr.169c
Z: Johannsen, Anke 25436 Tornesch, Altemöher Str.127
Lui C 152.161.17.182.19.20
1210182585 B W v. Lord Mutter v. Waterman HOLST
St.,l.Hfsl.Bln.w.
257 B: Meyer, Kathinka 22607 Hamburg, Röbbek 15
Z: Tilinski, Arnold 25557 Steinfeld
Lumberjack HD 151.163.182.19.20
1210097991 B W v. Lord Liberty Mutter v. Prince Mab xx HOLST
o.A.
258 B: Dorbandt, Familie 22880 Wedel, Aeshopswietze 48
Z: Rugele, Klaus 22880 Wedel, Eimbargweg 2
Luna Baby 151.162
1210151291 BSCH W v. Ahlke Z. Mutter v. Lord HOLST
St.,r.Vfsl.gefl.w.,l.Hf.gefl.w.,Bk.Sch.w.
259 B: Staal Moorhof 25488 Holm, Buttermoorweg 20
Z: Staal Moorhof/Michael Herz 22880 Wedel
Lyon 081
1210103692 B W v. Ladaico Mutter v. Farnese HOLST
l.Hfsl.gefl.w.
260 B: Jaepers, Anke 25469 Halstenbek, Dockenhudener Ch.198
Z: Jaepers, Anke 25469 Halstenbek, Dockenhudener Ch.198
Magi Nore 17.181.19.20
3041524084 R W v.

284 Orlando 058 082.091
1210028382 B W v. Otchelo Mutter v. Landmeister HOLST
St.
B: Schroeder, Martina 25462 Rellingen, Hans Reumann Str.47
Z: Jürgens, Ernst 24768 Rendsburg, Vaterliebhoök 1
Oskar 011 01.03.152.161
1220081990 B S v. Corvin Mutter v. Oak, Poseidon HOLST
o.A.
B: Ulex, Nina 25337 Seeth-Ekholz, Schult.21
Z: Dose-Dibbern, Ulrike 25335 Elmshorn, Fuchsberger Allee 15
Ourosos 05
1100512293 B W v. Ocos xx Mutter v. Mephisto ZTFDP.
unreg.untertr.Bl.,l.Vfsl.,l.Hf.w.,r.Hf.w.,Krl.—
B: Mohr, Bernd 25373 Ellerhoop, Thiensmer Weg 60
Z: Strohmann, Fritz 33790 Halle, Gütersloher Str.37
Peppermint Papy 002 06.083.14.22
3043975992 R S v.
unreg.l.ral.Niisr.rehd.Bl.,l.Hf.unreg.halb.w.,r.Hfsl.unreg.w.m.Krlfcs
ke
287 B: Peters, Kristina 25451 Quickborn, An der Reith 22
Z: Walsh, Oliver Irland
Palm Beach 010 081
141055386 F S v. Perikönig I Mutter v. Adlerfarn I WESTF
St.,unt.halb.unreg.Bl.,l.Vfsl.unreg.hoch.w.
B: Reher, Karin 25421 Pnneberg, Generalob.-Beck St.17
Z: Strohmann, Fritz 33790 Halle, Gütersloher Str.37
Peppermint Papy 002 06.083.14.22
3043975992 R S v.
unreg.l.ral.Niisr.rehd.Bl.,l.Hf.unreg.halb.w.,r.Hfsl.unreg.w.m.Krlfcs
ke
288 B: Poch, Amette 25421 Pnneberg, Pestalozzistr.84
Z: Busse, August 49424 Goldensiedl, Abelmeyers Weg 14
Perscus 025 06.082
1317000292 B W v. Prince Thatch x Mutter v. Walzmann HANN
gr.St.,Vfsl.w.Bln.,l.Hf.w.,r.Hf.w.,Krl.—
B: Eschenbach, Margot 25563 Quarstein, Schmidtsberg 20
Z: Remmert, Fritz 49453 Rehdlen, Wagentfelder Str.
Pikolant 003 05
1312101093 B S v. Pfk Senior Mutter v. Einstand I HANN
gr.St.,l.Hfsl.w.,r.Vfsl.unreg.w.,r.Hfsl.unreg.w.
B: Wiese, Udo 22559 Hamburg, Tinsdalf, Kirchenweg 236a
Z: Bellmann, Dietrich 21643 Beckdorf, Esenaltstr.12
Popper 001 021.03.082.091
1220022885 F H v. Priory Pop Sock Mutter v. Frecht Grande
Dchlg Bl.,4 Fluesse hoch.w.
Z: Gronow, Otto 24790 Schaack, Kieler Str.10
B: Trautwein, Eckehard 24622 Gmütz, Hofkamp 1
Poza Blutz 003 101.11.12.13
1310658889 B W v. Pfk Bube I Mutter v. Waldmannsdink x
l.Hfsl.,r.Vfsl.unreg.gefl.w.,l.Hf.unreg.gefl.w.,—
B: Blohm, Heidi 20148 Hamburg, Mittelweg 172
Prestige 035 082.091
1220092190 B W v. Priory Pop Sock Mutter v. Merrie Mountain
St.,Schm.,hd.Hfsl.unreg.w.
B: Klette, Jürgen 24975 Husb., Dorstr.21
289 B: Dose-Dibbern, Ulrike 25335 Elmshorn, Fuchsberger Allee 15

Bd.Hf.unreg.w.
B: Heidorn-Broschke, Barbara 22607 Hamburg, Müllenhofweg 67
Manao 001 083
1314007192 B W v. Matcho AA Mutter v. Wedekind HANN
unreg.ob.schatt.l.r.Nuesr.rehd.Stobl.,Vfsl.w.Bln.inn.w.,bd.Hf.w.,—
B: Rydzak, Kim 22609 Hamburg, Langentegen 7
Z: Schback, Peter 21723 Hollern, Vorderstr.34
Marengo 131 082.091
1347030189 B W v. Maritim I Mutter v. Priory Black Bo HANN
Fl.o.l.r.Nuesr.rehd.Schl.,Ob.l.r.Fl.—
B: Soltau, Arnold 25336 Elmshorn, Timsa, Kröger-Str.23
Z: Höpner, Bernward 29482 Küsten, Beltz 1
Missa 025 082.091
3042848690 DB W v. Maiador II Mutter v. Sir Herbert xx
unreg.schm.Bl.,r.Vf.,bd.Hf.unreg.hoch.w.
B: Hansen, Nina Karin 25421 Pnneberg, Daumer Chaussee 33
Matcho Man 083.093
1732030590 DB W v. Matcho Son Mutter v. Arthurus BAUWE
kl.scheiter St.,ob.schm.steichl.ob.bd.Niisr.rehd.dchlg.Bl.,l.Ul.schm.Fle
ek.r.Vfsl.unreg.im.hoch.w.,l.Hfsl.unreg.auss.hoch
B: Ludwig, Jürg 17665 Vainigen, Grafried, Keller-Str.9
Z: ZG Pfeiffer-Mader 88299 Leutkirch, Unterberkershofen
May Be 037 06.14
1312100393 R S v. Madison Mutter v. Waldmannsdink x HANN
o.A.
B: Boer, Sarah Joanna de 25421 Pnneberg, Holstenstr.9
Z: Brunkhorst, Willi 21647 Moisburg, Dorstr.8
Memphis Tennessee 11.12.13
1210083789 SCHWB W v. Maracabo Mutter v. Montanus HOLST
o.A.
B: Krüger, Britta 25469 Halstenbek, Frdrichshulderweg 2
Z: Herrmann, Gert Dr. 24244 Feim, Holliner Weg 7
Mercury Peter 11
122003476 B W v. Shaston Paradox
Bl.Schm.,l.Hf.w.
B: Schein, J.Hf.w.
Z: Klein, Hans-Jürgen 24576 Weddelbrook, Heidmoorer Str.33
Merle 012 152.161
1220047092 Df S v. Priory Pop Sock Mutter v. Merrie Mountain
schief.l.Niisr.rehd.Bl.
B: Dose-Dibbern, Ulrike 25335 Elmshorn, Fuchsberger Allee 15
Z: Dose-Dibbern, Ulrike 25335 Elmshorn, Fuchsberger Allee 15
Milton-D 01.02.105
1220098593 SCH W v. Maritim I Mutter v. Antonio HOLST
o.A.
B: Stockfleth, Svenja 25436 Uetersen, Baumredder 25
Z: Diederichsen, Helmut 24837 Schleswig
Minnie Maus 002.151.163.22
1410661986 F S v. Milan Mutter v. Damokles WESTF
Stichel,hd.gez.unreg.apur.ausfld.Bl.,r.Hf.unreg.hoch.w.
B: Tondowski, Pat 21394 Westergliessen, Am Hamburgfeld 14
Z: Vengke, Hermann 46514 Schermbeck, Kirchstr.71
Miro 084 06.07.092
1314603992 DB H v. Matcho AA Mutter v. Pfk Koenig HANN
schatt.lgl.St.,—
B: Brandt-Avante 25374 Bevern, Elmshorner Str.37
Z: Vosmann, Heine 21710 Engelsdorff, Horner Weg 9
Mister Flips 001 19.20.152.161
1210015789 B W v. Cor de la Bryer Mutter v. Colt HOLST

Z: Dose-Dibbern, Ulrike 25335 Elmshorn, Fuchsberger Allee 15
Präsevera 018 092.101
1310659988 B S v. Pfk Bube I Mutter v. Mozart HANN
Gr.Sch.,bd.Vfsl.,bd.Hf.w.
B: Heim, Martina 25491 Heidingen, Grüner Damm 1
Z: Bellmann, Dietrich 21643 Beckdorf, Esenaltstr.12
Prins 004 083.093.102
3040088691 DB W v. Faigber Mutter v. Aleksander Dk
unreg.gr.schatt.Sch.,schatt.Schl.,l.Hf.unreg.halb.w.,Haare a.Schwansa
l.r.Brands, Dänaemark N:886
Z: Pedersen, Rie Münch 22880 Wedel, Pnneberg Str.234
Z: Nielsen, Lindhart 97440 Jerslev, Møllervej 1
Puschkin 122 102
3048211387 F H v.
unreg.St.m.,Str.Schl.,unt.Niisr.w.,Str.,l.Vfsl.,l.Vfsl.,r.Hf.unreg.w.m
Krlfcs
B: Schieferdecker, Susann 22880 Wedel, Schulauer Moorweg 23
Qui Vive I 101
1311807890 B S v. Quasi Roi Mutter v. Lehnstern HANN
lgl.l.Hfsl.,Vfsl.inn.w.,l.Hf.unreg.gefl.,r.Hfsl.unreg.gefl.w.,—
Z: Tonner, Caroline 22880 Wedel, Anweidenweg 55
Z: Pohlmann, Wilhelm 21376 Salzhausen, Schützenstr.8
Ramro S 152.161.17.182.19.20
1210008189 B W v. Ricardo Mutter v. Landgraf I HOLST
St.,r.Vfsl.gefl.w.,l.Hf.gefl.w.,r.Hf.w.,—
B: Aushaus, Deike 25564 Bokel, Zum Felde 9
Z: Zurmühlen, Dietrich 25469 Halstenbek, Nentböhfen 7
Ramon 138 081.093
1210001289 F W v. Fleming Mutter v. Schwalbenflug HOLST
St.,schm.Schl.,—
B: Singelmann, Bernd 25364 Brande-Hörnerkirchen, Steinstr.35b
Z: Jung, Albert 25364 Brande-Hörnerkirchen
Raplet 151.163.182.19.20
22190002190 B W v. Raport Mutter v. Landgraf I HOLST
St.,l.Vfsl.w.Fleek.,bd.Hfsl.Bln.w.Flecke
Z: Dose-Dibbern, Ulrike 25335 Elmshorn, Fuchsberger Allee 15
Z: Dose-Dibbern, Ulrike 25335 Elmshorn, Fuchsberger Allee 15
Ramon 151.17.182.19.20
1210022886 B W v. Raimondo Mutter v. Landgraf I HOLST
Fl.,Schm.,r.Hf.gefl.w.
Z: Dose-Dibbern, Ulrike 25335 Elmshorn, Fuchsberger Allee 15
Z: Dose-Dibbern, Ulrike 25335 Elmshorn, Fuchsberger Allee 15
Rashid 003 152.161
1510053787 B W v. Ramros Mutter v. Loewenstein ZW
Stichel,a.r.Nuesr.,l.Vfsl.halb.w.,r.Vfsl.halb.w.,bd.Hf.halb.w.
B: Ladiges, Eva-Maria 25488 Holm, Am Meierhof 30
Z: Duester, Karl 56410 Mornabaur, Buchenstr.32
Rasmina 001 14.151.162
1411389292 F S v. Regenbogen Mutter v. Goldlack I WESTF
halbgr.f.groefsl.schr.fvrl.bd.Niisr.rehd.dchlg.Bl.,Ob.l.Ul.w.Fleek.b
d.Vfsl.,l.Hf.unreg.hoch.w.,r.Hf.unreg.w.
B: Volckers, Renate 22605 Hamburg, Buchenbof 9
Z: Volckers, Renate 22605 Hamburg, Buchenbof 9
Rebelle 083
3023084800 PALOM W v. Derwen Arthur Mutter v. Evan Jones Dk
Milchmaid.Hf.w.
B: Rathke, Isabel 25421 Pnneberg, Erkenkrat 7
Z: Hansen, Henning 8700 Horsens, Reballevvej 9
Rebelle I,17.19.20.21

261 262 263 264 265 266 267 268 269 270 271 272 273 274 275 276 277 278 279 280 281 282 283 284 285 286 287 288 289 290 291 292 293 294 295

296 Z: Dose-Dibbern, Ulrike 25335 Elmshorn, Fuchsberger Allee 15
Präsevera 018 092.101
1310659988 B S v. Pfk Bube I Mutter v. Mozart HANN
Gr.Sch.,bd.Vfsl.,bd.Hf.w.
B: Heim, Martina 25491 Heidingen, Grüner Damm 1
Z: Bellmann, Dietrich 21643 Beckdorf, Esenaltstr.12
Prins 004 083.093.102
3040088691 DB W v. Faigber Mutter v. Aleksander Dk
unreg.gr.schatt.Sch.,schatt.Schl.,l.Hf.unreg.halb.w.,Haare a.Schwansa
l.r.Brands, Dänaemark N:886
Z: Pedersen, Rie Münch 22880 Wedel, Pnneberg Str.234
Z: Nielsen, Lindhart 97440 Jerslev, Møllervej 1
Puschkin 122 102
3048211387 F H v.
unreg.St.m.,Str.Schl.,unt.Niisr.w.,Str.,l.Vfsl.,l.Vfsl.,r.Hf.unreg.w.m
Krlfcs
B: Schieferdecker, Susann 22880 Wedel, Schulauer Moorweg 23
Qui Vive I 101
1311807890 B S v. Quasi Roi Mutter v. Lehnstern HANN
lgl.l.Hfsl.,Vfsl.inn.w.,l.Hf.unreg.gefl.,r.Hfsl.unreg.gefl.w.,—
Z: Tonner, Caroline 22880 Wedel, Anweidenweg 55
Z: Pohlmann, Wilhelm 21376 Salzhausen, Schützenstr.8
Ramro S 152.161.17.182.19.20
1210008189 B W v. Ricardo Mutter v. Landgraf I HOLST
St.,r.Vfsl.gefl.w.,l.Hf.gefl.w.,r.Hf.w.,—
B: Aushaus, Deike 25564 Bokel, Zum Felde 9
Z: Zurmühlen, Dietrich 25469 Halstenbek, Nentböhfen 7
Ramon 138 081.093
1210001289 F W v. Fleming Mutter v. Schwalbenflug HOLST
St.,schm.Schl.,—
B: Singelmann, Bernd 25364 Brande-Hörnerkirchen, Steinstr.35b
Z: Jung, Albert 25364 Brande-Hörnerkirchen
Raplet 151.163.182.19.20
22190002190 B W v. Raport Mutter v. Landgraf I HOLST
St.,l.Vfsl.w.Fleek.,bd.Hfsl.Bln.w.Flecke
Z: Dose-Dibbern, Ulrike 25335 Elmshorn, Fuchsberger Allee 15
Z: Dose-Dibbern, Ulrike 25335 Elmshorn, Fuchsberger Allee 15
Ramon 151.17.182.19.20
1210022886 B W v. Raimondo Mutter v. Landgraf I HOLST
Fl.,Schm.,r.Hf.gefl.w.
Z: Dose-Dibbern, Ulrike 25335 Elmshorn, Fuchsberger Allee 15
Z: Dose-Dibbern, Ulrike 25335 Elmshorn, Fuchsberger Allee 15
Rashid 003 152.161
1510053787 B W v. Ramros Mutter v. Loewenstein ZW
Stichel,a.r.Nuesr.,l.Vfsl.halb.w.,r.Vfsl.halb.w.,bd.Hf.halb.w.
B: Ladiges, Eva-Maria 25488 Holm, Am Meierhof 30
Z: Duester, Karl 56410 Mornabaur, Buchenstr.32
Rasmina 001 14.151.162
1411389292 F S v. Regenbogen Mutter v. Goldlack I WESTF
halbgr.f.groefsl.schr.fvrl.bd.Niisr.rehd.dchlg.Bl.,Ob.l.Ul.w.Fleek.b
d.Vfsl.,l.Hf.unreg.hoch.w.,r.Hf.unreg.w.
B: Volckers, Renate 22605 Hamburg, Buchenbof 9
Z: Volckers, Renate 22605 Hamburg, Buchenbof 9
Rebelle 083
3023084800 PALOM W v. Derwen Arthur Mutter v. Evan Jones Dk
Milchmaid.Hf.w.
B: Rathke, Isabel 25421 Pnneberg, Erkenkrat 7
Z: Hansen, Henning 8700 Horsens, Reballevvej 9
Rebelle I,17.19.20.21

O.A.
B: Wieschendorf, Wiehke 25374 Bayern, Barkhömer Weg 2
Z: Kroger, Hans-Henrich 25436 Tornesch, Heimsdänstr. 105
Royal dance 022,082
1310436291 B S v. Rouletto Mutter v. Azur HANN
unreg.BI.,Schm.,Ul,w.,r.VI.unreg.w.,m.Kr.fHl.,bd.Hf.unreg.halb w.,-k.Sch
w.,-
320
321
B: Ladiges, Kathrin 25488 Holm, Am Meierhof 30
Z: Luerten Siegbert 26409 Wittrmund, Berdumer Oberdeich 12
Rumiant 081,102
1210132187 B W v. Renomme Mutter v. Fasolt HOLST
O.A.
B: Jaspers, Anke 25469 Halsenbek, Dockenhuder Ch. 198
Z: Jaspers, Anke 25469 Halsenbek, Dockenhuder Ch. 198
Running Away 11,12
1210082885 B W v. Romino Mutter v. Sacramento Song HOLST
S.r.,r.Hbn.,w.,r.Glauseg.
B: Boer, Jakob de 25471 Pinneberg, Holstenallee 9
Z: Wit, Reimer 25476 Wellingsbuen, Konstantinlee 1
Sally 064 021,03,04,082
323
1220045392 SCH S v. Saturn Mutter v. Shaston Paradox
S.r.,r.Hbn.,w.Fleek.
B: Kuhl, Ono 25355 Lutzhorn, Im Dorf 4
Z: Kuhl, Ono 25355 Lutzhorn, Im Dorf 4
Saudos 018 06,082,14
1210232292 B W v. Sandro Mutter v. Geparad HOLST
B: v.Hbn.,w.Fleek,bd.HfI.unreg.w.,
B: Glümer, Kirsten 25335 Elmshorn, Koppeldamm 27
Z: Thormählen, Harm 25377 Kollmar, Selkweg 4
Santago 105 022,081
1210071388 B W v. Sandro Mutter v. Fokus II HOLST
S.h.,J.,Vbn,w.Fleek,r.VfI.gefl.w.,r.HfI.gefl.w.,-
B: Suhr, Bianca 24568 Kalkenkirchen, Treuburger Str.51
Z: Bornhoff, Andreas 24245 Kleinbarke, Brookskoppel 1
Saphir 243 17,181,19,20,21
1058239085 F W v. Saffian Mutter v. Feingold DDR
br.unreg.ab.bd.,Nüstr.cdb.I.,Ul,w.,r.VI.unreg.hoch
w.,
326
B: Nevala, Kar 25421 Pinneberg, Bertiner Str.76
Z: Lyp (T) Walter Ubricht 16945 Halebenbeck
Sarina 147 083,092,101
1220080490 Hlb S v. Saturn Mutter v. Shaston Paradox HOLST
S.,
327
B: Kuhl, Ono 25355 Lutzhorn, Im Dorf 4
Z: Kuhl, Ono 25355 Lutzhorn, Im Dorf 4
Saurn 160 081,092,101
1220010581 SCH H v. Wilder Mutter v. Natal II HOLST
Falbschnell,FH
B: Kuhl, Ono 25355 Lutzhorn, Im Dorf 4
Z: Rosenhahn, Ehrenfried Dr. 24229 Daemshagenem, Neu Buellk
Schanell 002 081
1311910885 B S v. Sassnitz Mutter v. Lavendel HANN
S.,-
328
B: Jürgens, Benjje 25355 Barmstedt, Grosse Gärtnerstr.56
Z: Westermann, Christa 29451 Dannenberg, An der Reitschule 1
Seven Eleven 0037,182,19,20,21
1210122186 B S v. Silvester Mutter v. Toledo HOLST
O.A.
B: Hinrichsen, Maike 25451 Quickborn, Waldweg 19
329
330
331
332
333
334
335
336
337
338
339
340
341
342
343
344
345
346
347
348
349
350
351
352
353
354
355
356
357
358
359
360
361
362
363
364
365
366

429 Fee 05.04 v.
 0000000000 v.
 430 Falk 05.04 v.
 0000000000 v.
 431 Milton 01.03.04 v.
 0000000080 v.
 432 Mosgan 01.021.03.04 v.
 0000000000 v.
 433 Calimero 01.021 v.
 0000000092 v.
 434 Wolke 022 v.
 0000000091 v.
 435 Wodka 01 v.
 0000000069 v.
 436 Wodka 021 v.
 0000000069 v.
 437 Randy 01 v.
 0000000090 v.
 438 Nepomuk 01.021 v.
 0000000092 v.
 439 Job 01.03.04 v.
 0000000000 v.
 440 Luzianos 022 v.
 0000000089 v.

0000000088 v.
 400 Alchimo 03.04 v.
 0000000089 v.
 401 Olanda 01.021.03.04 v.
 0000000083 v.
 402 Rocky 022 v.
 0000000084 v.
 403 Fairness 022 v.
 0000000091 v.
 404 Nando 01.021.03.04 v.
 0000000085 v.
 405 Remus 021.03.04 v.
 0000000076 v.
 406 Alexis 01.022 v.
 0000000085 v.
 407 Mario 022 v.
 0000000000 v.
 408 Dagobert 022 v.
 0000000087 v.
 409 Torrado 01.021.03 v.
 0000000081 v.
 410 Sunny Tobs 021.03.04 v.
 0000000091 v.
 411 Amigo 01 v.
 0000000077 v.
 412 Amigo1 022 v.
 0000000077 v.
 413 Cheyenne 01.022 v.
 0000000089 v.
 414 Champus 022 v.
 0000000079 v.
 415 Laura 01.021.03.04 v.
 0000000089 v.
 416 Heidi 01 v.
 0000000076 v.
 417 Dole 01 v.
 0000000081 v.
 418 Paloma 01 v.
 0000000090 v.
 419 Beechwood Dustman 021.03.04 v.
 0000000078 v.
 420 Beechwood Dustman 01 v.
 0000000078 v.
 421 Miss Villy 01 v.
 0000000089 v.
 422 Marsuk 03.04 v.
 0000000074 v.
 423 Pieter 022 v.
 0000000088 v.
 424 Ronja 01 v.
 0000000084 v.
 425 Niklas 022 v.
 0000000092 v.
 426 Scarlett 01 v.
 0000000092 v.
 427 Edina 01.03.04 v.
 0000000083 v.
 428 Pippiotta 01 v.



Kompetenz, auf die Sie bauen können!

Sie suchen ein neues Domizil?
 Sie wollen bauen, etwas Fertiges
 kaufen oder in ein
 Bauprojekt investieren?
 Dann brauchen Sie
 einen leistungsstarken,
 erfahrenen Partner:
 Terrabaltic.

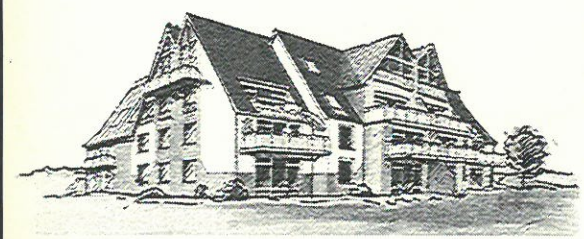

Wir nehmen uns
Zeit für Ihre Fragen.
Rufen Sie uns an!

**Alle Neubauten
direkt vom Bauträger
- keine Courtage!**

- Verkauf und Vermietung von Eigentumswohnungen, Reihen-, Einzel-, Doppel- oder Mietshäusern sowie gewerblichen Objekten.
- Schlüsselfertiger Hausneubau.
- Kompetente, individuelle Fachberatung in Bau- und Grundstücksangelegenheiten.

25 Jahre
für Bauen und Wohnen...



Holstenplatz 6 · 22869 Schenefeld · Tel. (040) 83 90 08-23/-29

Unternehmen der Finanzgruppe



**ES GIBT IMMER WENIGER ORTE,
AN DENEN MAN KLEINGELD BRAUCHT.**

● Die „Immer passend“-Idee:



Jetzt auch kleine Beträge bargeldlos zahlen. Ein Chip auf Ihrer Karte macht's möglich. Fragen Sie uns einfach direkt. Wir beraten Sie gern.

Stadtsparkasse
Wedel

