

Reit- und Fahrverein Wedel von 1923 e.V.

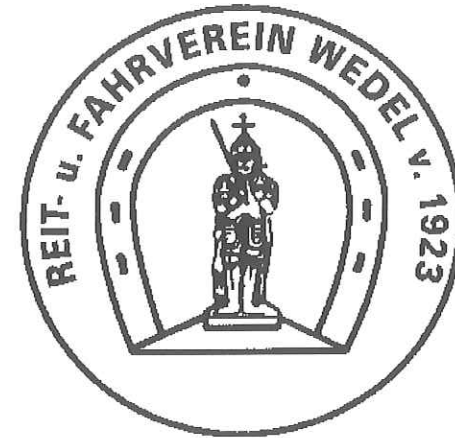

1996

Kreismeisterschaften

des Reiterbundes Pinneberg

Reit- und Springturnier der
Klasse A.M

Wedel

28./29. September 1996
Turnierplatz Catharinenhof

Reit- und Fahrverein Wedel von 1923 e.V.

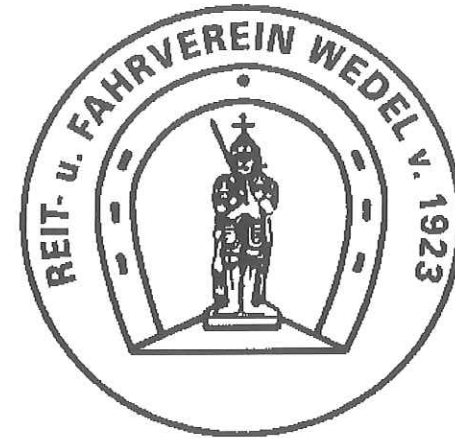

1996

Kreismeisterschaften

des Reiterbundes Pinneberg

Reit- und Springturnier der
Klasse A.M

Wedel

28./29. September 1996
Turnierplatz Catharinenhof

Was Sie zu
Hause tragen, ist
Ihre Sache.

Was Sie im Büro
tragen, unsere.

AUST
DRESS FOR SUCCESS

Bergedorf, Sachsenort 12 · Blankeneser Bahnhofstraße 12 · Einkaufszentrum Hamburger Straße · Elbe Einkaufszentrum · Eppendorfer Baum 11
Jungfernstieg 38 · Norderstedt im Herald Center · Poppenbüttel im Alstertal Einkaufszentrum · Waitzstraße 8 · Wandsbek Quarree · Wedel, Bahnhofstraße 11

Kreismeisterschaften 1996

Wedel-Catharinenhof

Turnierleitung
Karl-Heinz Hardorp
Wolfgang Lamottke
Olaf Tonner

Organisation
Vorstand RuFv Wedel

Richter
Herr Buttgercit
Frau v.Appen
Herr Röschmann
Herr Magens
Herr Kahlke
Herr Horst Walter
Herr Harald Walter
Herr Landmann
Frau Matthes
Herr Busse
Frau Bliesener

Parcourchef
Herr Jacoubowski

Parcouraufbau
Mitglieder RuFv Wedel u.
Herr Dieter May

Ergebnisbearbeitung
Frau P.Cordes
Frau K.Lamottke
Frau Silke May

Gärtnerische Gestaltung
Herr Pöhlsen

Parkplatz
Mitglieder Hummelclub Hamburg

Meldestelle
Frau K.Lamottke
Frau C.Pöhlsen
Frau C.Hammersen
Frau D.Prozeski
Frau V.Karpeljuk

Bahnarzt
Herr Dr.W.Claussen
Frau Inge Langbehn

Tierarzt
Herr Dr.H.-J.Jarke
Praxis Dr.Hell-Fischer

Schmied
Herr D.Kröhnert

Technik
Herr Ralf Dombrowski
Herr Manfred Benzinger

EDV-Beratung
Herr J.Honold

Siegerehrungen
Frau H.Groth

Ansage
Sven Falke
Herr O.Tonner
R.Wunnerlich

Kasse
Herr A.Grotefendt
Herr R.Groth
Herr Hesse
Frau Hesse

Dressurplatzgestaltung
Herr R.Groth

Wir bedanken uns.....

Im Namen des Reit-u.Fahrvereins Wedel, der Turnierleitung und der teilnehmenden Reiter möchte ich mich bei folgenden Firmen und Privatpersonen, die unser Turnier mit Geld-oder Ehrenpreisen unterstützt haben, recht herzlich bedanken. Mein Dank geht aber auch an die vielen Helfer die ehrenamtlich tätig sind. Ohne das Engagement aller, wäre die Ausrichtung dieses Reitsportfestes nicht möglich.

Karl-Heinz Hardorp

Provincial-Uwe Dwinger, Moorege
HAL-Hans Adolf Lüdemann, Wedel
Falke, Wedel
Heinrich Bauer Verlag, Hamburg
Auto-Service-Weber, Pinneberg
Fam. Kuhrt, Wedel
Opel Kröger, Hamburg
Fam. Lamottke, Wedel
Kastanien Hof, Hamburg
Nielsen, Hamburg
Lüchau Baustoffe, Wedel
Franz Werner, Hamburg
Reitsport Schuldt, Uetersen
I.P. Lüchau, Wedel
Böckmann-H.-J. Kahlke, Neuendeich
Langbehn, Wedel
Salon Kliem-Karina Essig, Wedel
Reitsport Schuldt, Haseldorf
Voß, Haseldorf
Sattelkammer Schenefeld
Ströh
Opel Ketel, Wedel
Terrabaltic, Schenefeld

Ursula Aust, Hamburg
Stadtsparkasse Wedel
Fam. May, Hamburg
Stadt Wedel
Fam. Tewes, Wedel
Petra u. Herrmann Cordes, Wedel
Dinners-Veranstaltungsservice, Norderstedt
Peter Wehle, Hamburg
Fam. Neumann, Pinneberg
Rattan Plus, Hamburg
Reitsport Küst, Elmshorn
Fam. Lauck, Pinneberg
Restaurant Pineta, Wedel
Gemeinde Holm
Stick-Werbung
Claudia Kampf-Schwalbach
Dr. Stephan Schmanns
Hannelore Grotefendt
Ausbildungs-u. Pensionsstall Hof Kröger
Stall Vierkamp Tangstedt
Gustav Harder
Krause & Reimers
Fam. Manfred Wibberenz
Bäckerei Müller, Rissen
Paradies-Optik
Ramikal Handelsgesellschaft
Rüdiger u. Inken Thomsen
Sülldorfer Reiterladen
(Stand: 20.09.96)

Zeiteinteilung

für die Pferdeleistungsschau der Kat. B mit WB der Kat. C am 28. und 29. September 1996 in Wedel Turnierplatz Catharinenhof, Pinneberger Strasse 225, 22880 Wedel

Samstag, 28. September 1996

Springen

07:30 - 08:45	17	Stilspringprfg. Kl. A	Platz				
		2. Abt. LK 3 + 4, Sen. + Jung.R.		Kahlke, Magens	42	N	
08:45 - 10:00	17	1. Abt. Junioren		Kahlke, Magens	42	N	
10:00 - 11:00	17	3. Abt. LK 5 + 6, Sen. + Jung.R.		Kahlke, Magens	30	N	
11:15 - 12:30	19	Stilspringprfg. Kl. L	Platz				
		1. Abt. Damen		Petzinna, Landmann	40	J	
12:30 - 13:30	19	2. Abt. Herren		Petzinna, Landmann	38	J	
13:30 - 15:00	15	Springpferdeprfg. Kl. A	Platz	Magens, Ha. Walter	53	R	
15:00 - 16:00	4	Ponystilspringprfg. Kl. E	Platz	Petzinna, Ho. Walter	28	W	
16:00 - 17:00	5	Ponyspringprfg. Kl. E	Platz	Petzinna	26	I	
17:00 - 19:00	20	Springprfg. Kl. L	Platz	Petzinna, Ho. Walter	71	T	

Dressur

07:45 - 08:45	9	Dressurprfg. Kl. A	V. I				
		2. Abt. LK 3+4, Sen.+Jung.R.		von Appen, Busse	20	F	
08:45 - 12:00	7	Dressurpferdeprfg. Kl. A	V. I	von Appen, Busse	36	E	
08:00 - 11:00	11	Dressurprfg. Kl. L	V. II				
		1. Abt. 6- bis 9-jährige		Röschmann, Ho. Walter	34	B	
09:00 - 11:00	24	Eignungsprfg. f. Reitpf.	Nebenplatz	Landmann, Matthes	27	G	
11:00 - 14:00	11	Dressurprfg. Kl. L	V. II				
		2. Abt. 10-jährige + älter		Buttgereit, Bliesener	31	B	
12:00 - 14:30	9	1. Abt. Junioren	V. I	Matthes, Röschmann	44	F	
14:00 - 15:30	8	Dressurpferdeprfg. Kl. L	V. II	von Appen, Busse	22	O	
14:30 - 17:30	9	3. Abt. LK 5 + 6, Sen. + Jung.R.	V. I	Landmann, Ho. Walter	52	F	
15:30 - 18:30	12	Dressurprfg. Kl. M	V. II	Bliesener, Buttgereit, Matthes	39	L	

Sonntag, 29. September 1996

Springen

07:30 - 09:30	16	Springprfg. Kl. A	Platz				
		1. Abt. Sen. + Jung. R.		Kahlke	79	D	
09:30 - 11:15	16	1. Abt. Junioren		Kahlke	41	D	
11:15 - 13:15	21	Springprfg. Kl. L	Platz	Ha. Walter	68	A	
13:15 - 15:00	18	Komb. Springprfg. Kl. L	Platz	Röschmann, Ha. Walter	63	X	
15:00 - 15:30	3	Pony-Reiterspiele	Platz	Kahlke, Magens	21		
15:45 - 16:45	22	Springprfg. Kl. M	Platz	Kahlke, Magens	20	K	
16.45 - 17.15		Ehrung der Kreismeister	Platz				
17.15 - 18.30	23	Mannschaftsspringen	Platz	Ha. Walter	Los		

Platz = Springplatz

V. I = Viereck I (20x40)

V. II = Viereck II (20x60)

Sonntag, 29. September 1996

Dressur

07:30 - 11:00	13	Dressurprfg. Kl. M	V. II	Landmann, Röschmann, Ho. Walter	34	V	
07:45 - 11:00	10	Dressurprfg. Kl. L	V. I	von Appen, Magens	38	P	
11:00 - 11:30	6	Reitpferdeprfg.	V. II	von Appen, Magens	9	S	
11:00 - 13:00	10	Dressurprfg. Kl. L	V. I				
		3. Abt. LK 5		Bliesener, Buttgereit	22	P	
11:30 - 13:30	6	2. Abt. 4-jährige	V. I	von Appen, Magens	26	S	
13:00 - 15:15	2	Dressurprfg. Kl. E	V. I				
		1. Abt.		Busse, Landmann	48	C	
13:30 - 15:45	10	1. Abt. Junioren	V. II	Bliesener, Buttgereit	25	P	
15:15 - 16:15	2	2. Abt.	V. I	Landmann, Ho. Walter	25	C	
15:45 - 16:45	14	Dressurprfg. Kl. M-Kür	V. II	von Appen, Busse, Ha. Walter	Los		
16:15 - 18:00	1	Einfacher Reiter WB	V. I	Bliesener, Buttgereit	39		

Aufsicht Abreiteplatz

Samstag, 28.09.1996

07:30 - 10:00	Schneider
10:00 - 11:00	Buttgereit
11:00 - 12:30	Kahlke
12:30 - 13:30	Magens
13:30 - 14:00	Busse
14:00 - 15:30	Bliesener
15:30 - 17:30	Ho. Walter
17:30 -	Schneider

Sonntag, 29.09.1996

07:30 - 09:30	Schneider
09:30 - 11:15	Ha. Walter
11:15 - 13:15	Kahlke
13:15 - 15:00	Ho. Walter
15:45 - 16:45	Röschmann
17:15 -	Busse

Der Druckfehlerteufel hat wieder zugeschlagen!

Gastreiter sind (ausser in Prfg. 14 + 22) startberechtigt. In der Prfg. 11 Dressurprfg. Kl. L - Kandarre wird Aufgabe L4 geritten. Prfg. 10 + 12 werden auswendig geritten; Prfg. 11 mit eigenem Vorleser.

Öffnungszeiten der Meldestelle

Turnierplatz Catharinenhof

Telefon-Nr. 04103 / 89811

Freitag, 27.09.95: 17.30-19.30 Uhr

Samstag und Sonntag jeweils

½ Stunde vor Beginn der 1. Prüfung

Startbereitschaft muss spätestens 1 Stunde vor Beginn der Prüfung erklärt werden.

Für die Prüfungen **17 (1. und 2. Abt.), 9 (2. Abt.), 7 und 11 (1. Abt.)** muss die Startbereitschaft bis **Freitag, 19.30 Uhr**, erklärt sein.

Für die Prüfungen **16 (1. und 2. Abt.), 10 (2. Abt.) und 13** muss die Startbereitschaft bis **Sams- tag, 18.00 Uhr**, erklärt sein.

Alle **A- und E- Dressuren** werden **paarweise** geritten.

Die **Placierungen** finden im Anschluss an die jeweiligen Prüfungen auf dem Springplatz statt. Wir möchten darauf hinweisen, dass die Placierung Gegenstand der Gesamtprüfung ist und Dispens nur in begründeten Ausnahmefällen erteilt wird.

Wir wünschen allen Teilnehmern viel Erfolg und eine gute Anreise.

REIT- UND FAHRVEREIN WEDEL

VON 1923

AUSSCHREIBUNG

(genehmigt von der Landeskommission für Pferdeleistungsprüfungen in Schleswig-Holstein)

für die Pferdeleistungsprüfung FN-Nr.27933902
der Kat. B mit WB der Kat. C

28. und 29. September 1996

in Wedel, Catharinenhof, Pinneberger Str. 225

Veranstalter: Reit- und Fahrverein Wedel v. 1923/27.05.19

Nennungsschluß: 31. August 1996 (Datum des Poststempels)

Nennungen an: Frau Karin Lamottke, Quälkampsweg 75, 22880 Wedel
Telefon 04103/87253

zugleich

Kreismeisterschaften

a) im Dressurwettkampf

-Junioren Prfg.-Nr. 9 und 10

-Senioren / Junge Reiter Prfg.-Nr. 12, 13 und 14

b) im Springwettkampf

-Junioren Prfg.-Nr. 16 und 17

-Senioren / Junge Reiter Prfg.-Nr. 20, 21 und 22

Die KM-Wettkämpfe wurden in Absprache mit dem Kreisreiterbund Pinneberg ausgeschrieben.

Zugelassen sind alle Reiter, die Stamm-Mitglied eines Vereins sind, der dem Kreisreiterbund Pinneberg angehört und 10 geladene Reiter
In den Prüfungen 14 u 22 sind nur Mitglieder des Kreisreiterbundes Pinneberg startberechtigt.

Ausgeschlossen sind Inhaber von Reiterausweisen PFW oder PRO.

Die Meisterschaftsprüfungen werden bei ausreichender Nennungszahl nach Junioren, und Senioren/Junge Reiter geteilt.

I. WETTBEWERBE DER KAT C

1. Einfacher Junioren WB

Ehrenpreise nach Beteiligung

Offen für Junioren Jahrgang (1978 und jünger) ohne LK. Jeder Reiter darf nur ein Pferd reiten. Jedes Pferd darf nur einmal starten.

Zugelassene Pferde: 4-jährige und älter und Ponys

Zäumung: Trense mit Reithalter gem. 70/A Ausbinde- und Stoßzügel erlaubt.

Richtverfahren: gemeinsames Richten gem. 220, 221 unterhalb der Anforderungen der Klasse E

Bei größerer Beteiligung Einteilung nach Jahrgängen der Reiter. Bei Nennung Alter des Reiters angeben.

Verlangt: 15 Nennungen Einsatz: DM 6,-

2. Dressurprüfung Kl. E

Ehrenpreise nach Beteiligung Startfolge ab „C;“

Zugelassene Reiter: Alle Reiter gem. 17, die keiner oder der Leistungsklasse 6 angehören

Zugelassene Pferde: 4-jährige und ältere gem. 64.1.4.

Zäumung: Trense mit Reithalter gem. 70/A

Richtverf.: 402 A

Aufgabe: E 5

Verlangt: 20 Nennungen Einsatz: DM 6,-

3. Pony-Reiterspiele

Startfolge gem. Einteilung

Ehrenpreise nach Beteiligung

Zugelassene Pferde: nur Ponys 4 jäh. + älter

Zugelassene Reiter: Junioren Jahrgang 1981 und jünger

Beurteilung: Geschicklichkeitsspiele nach Weisung der Richter

Verlangt: 15 Nennungen Einsatz DM 6,-

4. Pony Stil-Springprüfung Kl. E Startfolge ab „W“

Ehrenpreise nach Beteiligung

Zugelassene Reiter: Junioren LK 0 + 6, Jahrg. 1978 u. jünger, dazu 1977/78, nur auf G- Ponys.

Zugelassene Pferde: nur 5-jährige und ältere Ponys

Zäumung: gem. 70/C, gleitendes Ringmartingal erlaubt

Richtverfahren: gem. 520 /3a

Verlangt: 15 Nennungen Einsatz: DM 6,-

5. Pony-Springen Kl. E

Startfolge ab „I“

Ehrenpreise nach Beteiligung

Zugelassene Reiter: wie Prüfung Nr. 4

Zugelassene Pferde: wie Prüfung Nr. 4 K-,M- + G-Ponys mit Ausgleich gem. LK-Bestimmungen

Zäumung: wie Prfg. 4

Richtverfahren: gem. 501/A A1

Verlangt: 20 Nennungen Einsatz: DM 6,-

6. Materialprüfung für Reitpferde o. M. Startfolge ab „S“

(E + DM 300,-/30,- ZP)

Zugelassene Pferde: 3-jährige und 4-jährige „Deutsche Reitpferde“ gem. § 16

Zugelassene Reiter: alle Reiter gem. § 17 mit Reiterausweis

Zäumung: Trense mit Reithalter gem. 70/A

Richtverfahren: gem. 302

Verlangt: 15 Nennungen Einsatz: DM 10,-

7. Dressurpferdeprüfung Kl. A (E + DM 300,-/30,-ZP) Startfolge ab „E“

Zugelassene Reiter: Alle Reiter aller LK

Zugelassene Pferde: 4 - 5 jährige

Richtverfahren: 351, 352

Aufgabe: DA 1

Zäumung: Trense mit Reithalter gem. 70/A

Verlangt: 20 Nennungen Einsatz: DM 10,-

8. Dressurpferdeprüfung Kl. L (E + DM 400,-/40,-ZP) Startfolge ab „O“

Zugelassene Reiter: Alle Reiter LKL. 1 - 5

Zugelassene Pferde: 4 - 6 jährige

Richtverfahren: 351, 352

Aufgabe: DL 1 (20x60)

Zäumung: Trense mit Reithalter gem. 70/A

Verlangt: 20 Nennungen Einsatz: DM 13,-

9. Dressurprüfung Kl. A (E + DM 300,- / 30,- ZP) Startfolge ab „A“

(zugleich 1. Wertung der Junioren-Kreismeisterschaften im Dressurwettkampf)

Zugelassene Reiter: alle Reiter gem. 17, der LKL. D 6 - D 3

Zugelassene Pferde: 4-jährige und ältere,

Zäumung: Trense mit Reithalter gem. 70/A

Richtverf.: gem. 402 A gemeinsames Richten

Aufgabe: A 4

Verlangt: 15 Nennungen Einsatz: DM 10,-

10. Dressurprüfung Kl. L (E + DM 400,- / 40,- ZP) Startfolge ab „P“
(zugleich 2. Wertung der Junioren-Kreismeisterschaften im
Dressurwettkampf)

Zugelassene Pferde: 5-jährige und ältere
Zugelassene Reiter: Alle Reiter LKL D5 -D3 u. LK D2 nur auf L oder höher unplatz. Pferden
Richtverfahren: gem. 402 A gemeinsames Richten
Aufgabe: L 2 -Trense- auswendig
Verlangt: 20 Nennungen Einsatz: DM 13,-

11 Dressurprüfung Kl. L (Kandare) (E + DM 400,-/40,-ZP) Startfolge ab „B“

Zugelassene Pferde: 5-jährige und ältere
Zugelassene Reiter: Alle Reiter der LKL D 5 - D 2.
D 2 mit Pferden, die in Dressurprüfungen
Kl. M und/oder höher nicht platziert waren
Zäumung: Kandare mit Unterlegtrense gem. 70/B
Richtverfahren: gem. 402 B (getrenntes RV)
Aufgabe: L4 eigener Vorleser
Verlangt: 20 Nennungen Einsatz DM 13,-

12 Dressurprüfung Kl. M (E + DM 600,-/ 60,- ZP) Startfolge ab „L“

(zugleich 1 Wertung für die Senioren-Kreismeisterschaften im
Dressurwettkampf)
Zugelassene Reiter: Alle Reiter der LK D4-D3 dazu D2 mit Kat.A unplatz. Pferden
Zugelassene Pferde: 6-jährige und ältere
Zäumung: Kandare mit Unterlegtrense gem. 70/B
Richtverfahren: getrenntes Richten gem. 402 B
Aufgabe: M 7 Viereck 20 x 60 auswendig
Verlangt: 20 Nennungen Einsatz DM 20,-

13 Dressurprüfung Kl. M (E + DM 600,-/ 60,- ZP) Startfolge ab „V“

(zugleich 2. Wertung für die Senioren-Kreismeisterschaften im
Dressurwettkampf)
Zugelassene Reiter: wie Prüfung Nr. 12
Zugelassene Pferde: 6-jährige und ältere die nicht in Prfg.II starten
Zäumung: Kandare mit Unterlegtrense gem. 70/B
Richtverfahren: getrenntes Richten gem. 402 B
Aufgabe: M 8 Viereck 20 x 60
Verlangt: 20 Nennungen Einsatz: DM 20,-

14. Dressurprüfung Kl. M-Kür

(Pokal + DM 600,-/60,- ZP) Startfolge nach Los
(3. Wertung für die Senioren-Kreismeisterschaften im Dressurwettkampf)
Zugelassene Pferde: 6-jährige und ältere
Je Reiter 1 Pferd, auf dem die Startberechtigung für diese
Prüfung erreicht wurde. Erreichen mehrere Pferde unter dem gleichen Reiter
die Startberechtigung, muß das Pferd mit der höheren Wertnote an den Start.
Bei Wertnotengleichheit seiner Pferde hat der Reiter die Wahl.

Zugelassene Reiter: Die 8 wertnotenhöchsten Senioren aus den Wertungsprüfungen 12
und 13.

Prüfung 13: mit Multiplikator 1,5

Bei Wertnotengleichheit entscheidet die bessere Placierung in Prüfung Nr. 13.

Anforderungen: Kürprogramm KL. M mit Musik, Anforderungen gem. Aufgabenheft 1991 (Musikkassette ist mitzu-
bringen) Viereck 20 x 60

Richtverfahren: gem. 402 B (getrenntes RV) mit getrennten Noten für Inhalt und Ausführung
Einsatz: DM 20,- fällig bei Erklärung der Startbereitschaft

Meisterschaftswertung:

Summe aller Wertnoten aus den Prüfungen Nr. 12 bis 14, wobei die
Prüfung Nr. 13 den Multiplikator 1,5 Prüfung Nr 14 den Multiplikator 2,0 erhält.
Bei Wertnotengleichheit entscheidet die bessere Placierung in Prüfung Nr. 14.

15. Springpferdeprüfung Kl. A (E + DM 300,-/30,- ZP) Startfolge ab „R“

Offen für alle Reiter aller Leistungsklassen gem. 17 auf 4.- und 5-

jährigen Pferden.

Zäumung: gem. 70/C

Bewertung: gem. 363/1 nach Rittigkeit einschl. Springmanier

Verlangt: 15 Nennungen, Einsatz: DM 10,-

16. Springprüfung Kl. A (E + DM 300,-/ 30,- ZP) Startfolge ab „D“

(zugleich 1. Wertung der Junioren Kreismeisterschaft im Springwettkampf)
Zugelassene Pferde: 5-jährige und ältere, Ausgleich bei Ponys gem. LK-Bestimmungen
Zugelassene Reiter: Alle Reiter der LKL S6 - S3
Zäumung: gem. 70/C, gleitendes Ringmartingal erlaubt
Richtverfahren: gem. 501/Aal
Verlangt: 20 Nennungen Einsatz: DM 10,-

17. Stil-Spring-Prüfung Kl. A (E + DM 300,-/30,-ZP)

mit Stechen auf Strafp./Zeit Startfolge ab „N“
(zugleich 2. Wertung der Junioren Kreismeisterschaft im Springwettkampf)
Zugelassene Pferde: 5-jährige und ältere, Ausgleich bei Ponys gem. LK-Bestimmungen
Zugelassene Reiter: Alle Reiter der LKL S6 - S3
Zäumung: gem. 70/C
Richtverfahren gem. 520/3c
Verlangt: 20 Nennungen Einsatz: DM 10,-

18. Kombinierte Springprüfung Kl. L (E + DM 500,-/50,-ZP) Startfolge ab „X“

Zugelassene Reiter: Alle Reiter der LKL S 4 und S 3. Dazu S2 mit Pferden ohne
Placierung in Springprüfungen Kl. L und /oder höheren Klassen. Dazu S5 auf
Pferden mit in Springprüfungen Kl. A und/ oder höher platzierten Pferden.
Zugelassene Pferde: 6-jährige und ältere
Zäumung: gem. 70/C, gleitendes Ringmartingal erlaubt
Richtverfahren: Gem. 525
Verlangt: 20 Nennungen Einsatz: DM 16,-

19. Stil-Spring-Prüfung Kl. L (E + DM 400,-/40,- ZP) Startfolge ab „J“

Zugelassene Reiter: Alle Reiter der LKL S 4 und S 3. Dazu S2 mit Pferden ohne
Placierung in Springprüfungen Kl. L und /oder höheren Klassen. Dazu S5 auf
Pferden mit in Springprüfungen Kl. A und/ oder höher platzierten Pferden.
Zäumung: gem. 70/C
Richtverfahren: gem. 520/3b
Verlangt: 20 Nennungen Einsatz: DM 13,-

20. Spring-Prüfung Kl. L (E + DM 400,-/40,- ZP) Startfolge ab „P“

(zugleich 1. Wertung der Senioren Kreismeisterschaft im Springwettkampf)
Zugelassene Reiter: Alle Reiter der LKL S4 und S3. Dazu S2 mit
Pferden ohne Placierung in Springprüfungen Kl. M/B und /oder höheren Klassen.
Dazu S5 auf Pferden mit in Springprüfungen Kl. A und/ oder höher platzierten
Pferden.
Zugelassene Pferde: 6-jährige und ältere
Richtverfahren: gem. 501/Aal Strafpunkte und Zeit
Zäumung: gem. 70/C, gleitendes Ringmartingal erlaubt
Verlangt: 20 Nennungen Einsatz: DM 13,-

21. Springprüfung Kl. L (E + DM 400,-/40,- ZP) Startfolge ab „A“

(zugleich 2. Wertung der Senioren Kreismeisterschaft im Springwettkampf)
Zugelassene Reiter/Pferde: wie Prüfung -Nr. 20
Verlangt: 20 Nennungen Einsatz: DM 13,-

22. Springprüfung Kl. M (Pokal + DM 700,-/70,- ZP) Startfolge gem. Punktzahl

(zugleich 3. Wertung der Senioren Kreismeisterschaft im Springwettkampf)
Zugelassene Pferde: Je Reiter 1 Pferd auf dem die Startberechtigung für diese
Prüfung erreicht wurde. Erreichen mehrere Pferde unter dem gleichen Reiter die
Startberechtigung, muß das Pferd mit der höheren Punktzahl an den Start. Bei
Punktgleichheit seiner Pferde hat der Reiter die Wahl.
Zugelassene Reiter: Die 20 punkthöchsten Senioren/Jungen Reiter aus den Wertungsprüfungen 20
und 21. Zu ihrer Ermittlung werden die Wertungspunkte pro Prüfung und
aller Starter wie folgt verteilt:
1. Platz 50 Punkte
2. Platz 48 Punkte
3. Platz 47 Punkte usw.

Bei Punktgleichheit entscheidet die bessere Placierung in Prüfung-Nr. 22.

Bei gleicher Wertung mehrerer Teilnehmer werden die Wertungspunkte addiert und durch die Zahl der punktgleichen Reiter geteilt. (analog 25.5 LPO)

Richtverfahren: gem. 501/Abl mit einmaligem Stechen um den Sieg

Einsatz: DM 20,- fällig bei Startmeldung

Meisterschaftswertung:

Summe aller Wertungspunkte aus den Prüfungen Nr. 21 bis 22, wobei die Wertungspunkte für Prüfung Nr. 22 wie folgt verteilt werden:

Wertnotenbester: 100 Punkte
Zweiter: 96 Punkte
Dritter: 94 Punkte

Bei Punktgleichheit entscheidet die bessere Placierung in Prüfung Nr. 22.

Meisterschaftswertung für die Junioren

Pokal den Reitern der siegenden Pferde

Jeweils beide Prüfungen müssen auf dem gleichen Pferd geritten werden. Für die Ermittlung der Kreismeister werden die Wertungspunkte für die Prüfungen-Nr.

9 und 10 (KM der Junioren im Dressurwettkampf)
16 und 17 (KM der Junioren im Springwettkampf)
jeweils pro Prüfung wie folgt verteilt:
1. Platz 50 Punkte
2. Platz 48 Punkte
3. Platz 47 Punkte usw.

Punkthöchster aus jeweils der Summe von beiden Wertungsprüfungen ist Kreismeister.

Bei Punktgleichheit entscheidet die bessere Placierung in der jeweils höheren Prüfungs-Nr.

Bei gleicher Wertung mehrerer Teilnehmer werden die Wertungspunkte addiert und durch die Zahl der punktgleichen Reiter geteilt. (analog 25.5 LPO)

23. Mannschaftsprüfung Kl. A Startfolge nach Los
Ehrenpreis der siegenden Mannschaft und DM 300,- den placierten Mannschaften und DM 30,- Züchterprämie.

Zugelassene Pferde: 5-jährige und ältere, die in dieser oder einer anderen Prüfung dieser PLS genannt sein müssen.

Zugelassene Reiter: alle Reiter der LKL S 6 - S 2

Jede Mannschaft besteht aus 3- 4 Reitern die Stamm-Mitglied desselben Vereins sein müssen.

Richtverfahren: gem. 501/Aa 1 und 529, die drei besten Reiter/Pferde jeder Mannschaft werden gewertet. Ein Umlauf.

Zäumung: gem. 70/C, gleitendes Ringmartingal erlaubt

Die Mannschaften sind bis Nennungsschluß zu nennen. Die Reiter und Pferde sind bis Turniertag 12.00 Uhr namentlich auf der Meldestelle zu melden

Je Reiter/Pferd ist ein Start zulässig.

Verlangt: 8 Mannschaften Einsatz: DM 20,-

24. Eignungsprüfung für Reitpferde o.M. Startfolge ab „G“

Pferde: 4-6 jährig Deut Reitpferde gem § 16

Teiln.: Alle Reiter LK 2-5

Ausr.: 70, A Richtv. 312, o.M.

Aufg.: R2

Einsatz: 10,-

Allgemeine Bestimmungen

Maßgebend sind die LPO 1990 sowie das Aufgabenheft 1991 und die Bestimmungen der Landeskommission Schleswig-Holstein 1990.

Doping- Untersuchung: Es wird besonders auf die einschlägigen Bestimmungen der LPO 66, 67 sowie auf die Liste der verbotenen Substanzen (vgl. Kalender Nr. 10/90) hingewiesen und ausdrücklich darauf aufmerksam gemacht, daß sich der Nenner mit der Abgabe der Nennungen diesen und den dazu erlassenen Ausführungen (vgl. Teil D der LPO) unterwirft.

Besondere Bestimmungen

Nennungen für die Kat. C

Nennungen für die Kat. C sind nur auf den Nennungsbögen für die Kat. C zulässig, e die in Kat. B/C starten sind auf dem Nennungsscheck zu nennen. Es ist besonders darauf zu achten, daß die Größe des Pferdes und das Alter des Reiters angegeben werden.

1. Pferde die in Prfg. der Kl.M starten sind unter einem Junior auch in den Junioren-Kreismeisterschaften startberechtigt.
2. Einsätze zuzüglich DM 2,- je genanntem Pferd/Pony LK-Abgabe sind in Form eines Verrechnungsschecks beizulegen. Nennungen ohne Nenngeld und/oder Reiterausweisaufkleber als nicht abgegeben und werden zurückgeschickt. Bei Rücksendung bzw. unvollständigen Nennungen wird eine Bearbeitungsgebühr von DM 10,- erhoben.
3. Der Veranstalter haftet nicht für Schäden bei Unfällen von Reitern, Fahrern, Pferden, Hilfspersonen und Zuschauern, die durch diese verursacht werden. Jeder Teilnehmer ist für sich und sein Pferd bzw. Fahrzeug selbst verantwortlich.
4. Mit Abgabe der Nennung unterwirft sich der Besitzer des Pferdes und der Reiter den Bedingungen dieser Ausschreibung
5. Es werden folgende Gebühren erhoben:
Programm: DM 5,- (keine Abnahmepflicht)
Parken: DM 5,- (pro Tag und Gespann bzw. LKW)
Teilnehmerarmband: DM 1,-
LK-Abgabe: DM 2,- (pro Pferd/Pony)
6. Eine Unterbringung der Pferde kann nicht erfolgen.
7. Erfolgsanrechnung gem. LPO 62. 1. 3. bis Nennungsschluß.
8. Geld- und Ehrenpreise, die nicht binnen 14 Tagen nach Turnierende abgeholt werden, verfallen zugunsten des Veranstalters.
9. Die Dressurprüfungen der Kl. A und E werden paarweise geritten.
10. Bei Scheckbezahlung von für mehrere Pferde ist ein Anlage mit der Aufteilung nach Reitern erforderlich.
Platz: Größe 100 X 90 m Gras Vorbereitungsplatz: Gras / Sand
Vorläufige Zeiteinteilung:

Samstag: Prfg.-Nr.: 1,7,9,11,12,13,15,16,19,20,

Sonntag: Prfg.-Nr.: 2,3,4,5,6,8,10,14,17,18,21,22,23

Reit- und Fahrverin Wedel v. 1923

-Turnierleitung-



Prfg. : 01

01 Einfacher Reiter WB

KNr.	Name Pferd	Name Reiter	Verein	Ergebnis
399	Aerobic	Heeckt Natascha	RuFV Wedel
400	Aleena of Kordubai	Regensdorf Carmen	
404	Beechwood Dustman	Dorbandt Nikoline	RuFV Wedel
405	Blacky	Vollmer Jana	Elbdörfer
406	Bonnie Bo	Melz Yvonne	RV Pinneberg
407	Calafati	Berenberg-Gossler A. von	
409	Charly	Russnak Nina	
119	Dasty 040	Mehlhorn, Stefanie	Pony RV. Roland-Wedel
412	Delphi	Westendorf Jessica	RuFV Pinneberg
413	Domingo	Brunner Philippa	
414	Don Dino	Körner Anja	
420	Joger	Schulte Franziska	
421	Kajosch	Mertens Melanie	RuFV Wedel
431	Micky	Lüneburg Jule	
432	Milano	Reichling Nina	Elbdörfer
433	Milton	Küst Vivien	RuFV Pinneberg
436	Morris	Meyer Jana	
437	Nando	Herz Svenja	
308	Nestor 038	Schwormstede, Nicole	RFV Elmshorn
438	Nousante	Kielmannsegg Antonia	
440	Omera	Lüneburg Nisse	
442	Pathos	Wehr Imke	RV Am Roland
443	Peggy	Schröder Stephanie	RuFV Wedel
446	Pikolo K	Eckmann Katharina	RuFV Wedel
447	Prince	Kohl-Schürfeld Benjamin	RuFV Wedel
453	Robin Hood	Goldhahn Linda	RuFV Wedel
456	Roger	Kramer Kristina	Grüner Damm
457	Ronja	Fabel Delia	RV Am Roland
458	Rufus	Pickenpack Janina	
459	Salome	Früchtnicht Finja	
461	Sarah	Winsche Ann-Cathrin	RuFV Wedel
462	Sascha	Wolf Tanja	
463	Sharade	Woyntert Stefanie	
465	Suleika	Dahms Jessica	
466	Sultan	Großmann Lisa	RV Am Roland

468	Tornado	Pilz Annette	RuFV Wedel
472	Walero	Groth Cathryn	
473	Winterprinz	Melz Yvonne	RV Pinneberg
475	Zorro	Kühl Ann-Katrin	G-W Bokel

Anzahl Pferde : 39



PFERDETRANSPORTE

Tag und Nacht, auch Einzeltransporte, fachgerecht und preisgünstig

ANHÄNGERVERLEIH

J. Schröder, 22391 Hamburg, Tel.: 040 / 602 95 06
M. Wesel, 22880 Wedel/H., Tel.: 0 41 03 / 1 58 86

HOLZZUSCHNITT

- auf den Millimeter genau -

Schnell, genau und individuell.
Ob Spanplatten, Arbeitsplatten,
Tischlerplatten, Hartfaserplatten:
Wir schneiden für Sie auf Ihr
Wunschmaß.

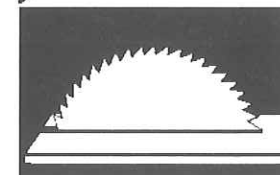

Zuschnitt in allen gängigen Qualitäten und Stärken.

Nutzen Sie unseren Service!
Neu - Kantenanleimmachine im Einsatz



Lüchau
Baumarkt

22880 Wedel
Rissener Straße 142
(04103) 8009-0



Prfg. : 02/1

02 Abt.: 1 Dressurprüfung Kl.E

KNr.	Name Pferd	Name Reiter	Verein	Ergebnis
407	Calafati	Berenberg-Gossler A. von	
408	Calypsos son	Zündorf Sabrina	RG TSV Holm
97	Cocomo 002	Hönke,Britta	RV Am Bilsbek
99	Colando 002	Millahn,Anja	RFV Elmshorn
112	D'Artagnan D	Greis,Lena	RFV Pinneberg
410	Dacapo	Wolf Saskia	
411	Dagobert	Minuth Nicole	RG TSV Holm
415	Donna la Bonita	Lienau Daniela	RuFV Ütersen
139	Duffy Duck 003	Riemke,Heidrun	RV Am Bilsbek
150	Etienne 051	Kuss,Christina	RFV Lutzhorn
416	Franklin	Breuss Julia	RuFV Elmshorn
417	Freya	Militzer Mascha	RG TSV Holm
179	Giandra	Kaminsky, Vera	RV Esingen v. 1925
181	Gigolo 323	Bargen, Vanessa von	RFV Elmshorn
192	Goldika 227	Olschewski, Tanja	RV Esingen v. 1925
208	Icarus 004	Karp, Martina	RFV Elmshorn
210	Il Va	Sömmering, Katja	RFV Elmshorn
421	Kajosch	Mertens Melanie	RuFV Wedel
422	Lafayette	Körschenhausen C.	RG TSV Holm
245	Laverdo	Steinke, Janina	RFV Elmshorn
423	Lexus	Killian Kristina	RV Pinneberg
425	Lotte	Dölling Bettina	
426	Lotus	Erbe Inge	
276	Luzianos	Schulze, Julia	RFV Stall Moorhof
427	Lysander	Schmidt Christina	RV Esingen
428	Marco	Strauch Janine	
434	Mino	Osten Nicole	RG TSV Holm
308	Nestor 038	Schwormstede, Nicole	RFV Elmshorn
313	Orlando 058	Schroder, Michaela	RFV Wedel v. 1923
441	Parodie	Martini Kathrin	RuFV Elmshorn
320	Picasoo	Gemsa, Linda	RFV Elmshorn
444	Pieter	Martin Anja	
450	Rasant	Rose Anja	

455	Rocky	Stöhr Wiebke	RG TSV Holm
456	Roger	Kramer Kristina	Grüner Damm
345	Romina 125	Tellkamp, Svenja	RV Esingen v. 1925
348	Royal dance	Ladiges, Kathrin	RFV Wedel v. 1923
349	Running Away	Boer, Jakob de	RFV Wedel v. 1923
355	Santiago 105	Suhr, Bianca	RV Am Bilsbek
469	Twister	Körner, Jessica	RV Lutzhorn
470	Valentin	Dahl Berit	RG TSV Holm
388	Whisby Virginia	Kautz, Stefanie	RV Am Bilsbek
473	Winterprinz	Melz Yvonne	RV Pinneberg
474	Wolke	Schild Carmen	RV Röthmoor
399	Aerobic	Heeckt Natascha	RuFV Wedel
400	Aleena of Kordubai	Regensdorf Carmen	
23	Andorra 073	Anker, Viola	RV Esingen v. 1925
401	Ascari	Eckhoff, Nina	

Anzahl Pferde : 48

Falke Tel. 4542
Wedel
 Ihr Partner für

**Garten
& Hof**



Prfg. : 02/2

02. Abt.: 2 Dressurprüfung Kl.E

KNr.	Name Pferd	Name Reiter	Verein	Ergebnis
119	Dasty 040	Mehlhorn,Stefanie	PonyRV.Roland-Wedel
412	Delphi	Westendorf Jessica	RuFV Pinneberg
419	Iris	Kukoly Ana	
424	Lord	Thesenfitz Franziska	
265	Lord Lancaster 002	Wolmeyer,Christin	Elbd.u.Schenefeld.RV e.V.
429	Marina	Lüneburg Rike	
432	Milano	Reichling Nina	Elbdörfer
301	Mondy 007	Has,Jasmin	RFV Pinneberg
309	Nico 275	Gerken,Anja	RFV Pinneberg
438	Nousante	Kielmannsegg Antonia	
311	Old Chap	Boer,Jakob de	RFV Wedel v.1923
446	Pikolo K	Schröder Christiane	RuFV Wedel
452	Robby	Walter Corinna	RG TSV Holm
454	Rocca	Ulbricht Ellen	RV Am Klövensteen
460	Samson	Petersen Stephanie	
461	Sarah	Winsche Ann-Cathrin	RuFV Wedel
363	Smart Boy	Wunnerlich,Sandra Ann	RFV Wedel v.1923
466	Sultan	Alteimeier Nina	RV Am Roland
467	Sunny-Tobs	Groth Johanna	RuFV Wedel
468	Tornado	Pilz Annette	RuFV Wedel
471	Vulkan	Meyer Nadine	
15	Alladin 011	Harder,Kathrin	RV Esingen v.1925
402	Asko	Albrecht Manuela	Lutzhorn
404	Beechwood Dustman	Dorbandt Nikoline	RuFV Wedel
406	Bonnie Bo	Melz Yvonne	RV Pinneberg

Anzahl Pferde : 25

YOYO
**„Aufgeweckt
 statt aufgetakelt.“**

Ich will Mode, die Spaß macht und wissen,
 was in der Welt passiert. Ich will schöne Bilder
 sehen und gut geschriebene Reportagen lesen.
 Und eigentlich will ich alles auf einmal:
 YOYO. Jetzt überall im Handel.

YOYO. So jung wie ich.



Prfg. : 03

03 Pony-Reiterspiele

KNr.	Name Pferd	Name Reiter	Verein	Ergebnis
404	Beechwood Dustman	Dorbandt Nikoline	RuFV Wedel
406	Bonnie Bo	Melz Yvonne	RV Pinneberg
409	Charly	Russnak Nina	
412	Delphi	Westendorf Jessica	RuFV Pinneberg
419	Iris	Kukoly Ana	
420	Joger	Schulte Franziska	
424	Lord	Thesenfitz Franziska	
431	Micky	Lüneburg Jule	
435	Moritz	Kühl, Rebecca	G-W Bokel
436	Morris	Meyer Jana	
437	Nando	Herz Svenja	
440	Omera	Lüneburg Nisse	
447	Prince	Kohl-Schürfeld Benjamin	RuFV Wedel
448	Queen	Kühl Ann-Katrin	G-W Bokel
449	Queen I	Kühl Jessica	G-W Bokel
451	Ravelle	Kock Fredericke	RG TSV Holm
453	Robin Hood	Goldhahn Linda	RuFV Wedel
454	Rocca	Ulbricht Anna	RV Am Klövensteen
458	Rufus	Pickenpack Janina	
465	Suleika	Dahms Jessica	
467	Sunny-Tobs	Groth Johanna	RuFV Wedel

Anzahl Pferde : 21

MIELSEN

Construction

25 Jahre
TEAM-POWER

Konstruktive Beton- und Altbauanlieferung

Hohenzollernring 92 – 94, 22763 Hamburg, Tel. 040/39 11 05, Fax 390 64 32



Prfg. : 04

04 Ponystilspringprüfung Kl.E

KNr.	Name Pferd	Name Reiter	Verein	Ergebnis
15	Alladin 011	Beckershaus, Jana	RV Esingen v.1925
402	Asko	Albrecht Manuela	Lutzhorn
403	Bandol	Bruhn, Simon	RV Am Bilsbek
404	Beechwood Dustman	Dorbandt Nikoline	RuFV Wedel
406	Bonnie Bo	Melz Yvonne	RV Pinneberg
68	Carnelea Finn Sparrow	Volckerts, Juliane Luise	Elbd.u.Schenefeld.RV e.V.
159	Felix 167	Hitze, Leonie	RV Esingen v.1925
191	Goldi 183	Karp, Dennis	RFV Elmshorn
418	Indra	Von Bargaen Stefanie	RuFV Elmshorn
420	Joger	Schulte Franziska	
429	Marina	Lüneburg Rike	
430	Marsuk	Laskowski Jenny	RuFV Elmshorn
431	Micky	Lüneburg Jule	
296	Miss Villy	Volckerts, Juliane Luise	Elbd.u.Schenefeld.RV e.V.
436	Morris	Meyer Jana	
309	Nico 275	Gerkens, Anja	RFV Pinneberg
439	Olivia	Wandersee Carina	G-W Bokel
445	Pikkolo	Wolmeyer, Christin	Elbd.u.Schenefeld.RV e.V.
446	Pikolo K	Schröder Christiane	RuFV Wedel
447	Prince	Kohl-Schürfeld Benjamin	RuFV Wedel
458	Rufus	Pickenpack Janina	
460	Samson	Jebe, Catharina	RFV Eichenhof e.V.
461	Sarah	Winsche Ann-Cathrin	RuFV Wedel
363	Smart Boy	Wunnerlich, Sandra Ann	RFV Wedel v.1923
464	Speedy	Delfs Karen	G-W Bokel
466	Sultan	Altemeier Nina	RV Am Roland
467	Sunny-Tobs	Groth Johanna	RuFV Wedel
468	Tornado	Pilz Annette	RuFV Wedel

Anzahl Pferde : 28



SPEZIALIST FÜR DIE GASTRONOMIE VON REITVERANSTALTUNGEN

- In- und ausländische Küche
- Individuelle Bewirtungskonzepte

**Bewirtschaftung, Catering,
Partyservice**

**Party-, VIP- und Festzeltverleih
Inventar und Zubehör**

**Telefax
522 70 00**

Wir kommen lecker...
Tel. 040/522 51 00



Prfg. : 05

05 Ponyspringprüfung Kl.E

KNr.	Name Pferd	Name Reiter	Verein	Ergebnis
418	Indra	Von Bargaen Stefanie	RuFV Elmshorn
420	Joger	Schulte Franziska	
424	Lord	Thesenfitz Franziska	
429	Marina	Lüneburg Rike	
430	Marsuk	Laskowski Jenny	RuFV Elmshorn
431	Micky	Lüneburg Jule	
296	Miss Villy	Volckerts, Juliane Luise	Elbd.u.Schenefeld.RV e.V.
436	Morris	Meyer Jana	
305	Nancy 026	Bauerfeld, Gaby	RFV Elmshorn
309	Nico 275	Gerken, Anja	RFV Pinneberg
439	Olivia	Wandersee Carina	G-W Bokel
445	Pikkolo	Wolmeyer, Christin	Elbd.u.Schenefeld.RV e.V.
446	Pikolo K	Schröder Christiane	RuFV Wedel
447	Prince	Kohl-Schürfeld Benjamin	RuFV Wedel
458	Rufus	Pickenpack Janina	
363	Smart Boy	Wunnerlich, Sandra Ann	RFV Wedel v. 1923
464	Speedy	Delfs Karen	G-W Bokel
466	Sultan	Großmann Lisa	RV Am Roland
467	Sunny-Tobs	Groth Johanna	RuFV Wedel
15	Alladin 011	Beckershaus, Jana	RV Esingen v. 1925
402	Asko	Albrecht Manuela	Lutzhorn
403	Bandol	Bruhn, Simon	RV Am Bilsbek
406	Bonnie Bo	Melz Yvonne	RV Pinneberg
68	Carnelea Finn Sparrow	Volckerts, Juliane Luise	Elbd.u.Schenefeld.RV e.V.
159	Felix 167	Hitze, Leonie	RV Esingen v. 1925
191	Goldi 183	Karp, Dennis	RFV Elmshorn

Anzahl Pferde : 26



Prfg. : 06/1

06 Abt.: 1 Reitpferdeprüfung o.M. /B

KNr.	Name Pferd	Name Reiter	Verein	Ergebnis
386	Wandango B	Brandt,Annette	RFV Elmshorn
44	C&C Chicago	Bruhn,Adrian	RV Am Bilsbek
124	Depree	Dellschaft,Regine	RC Holm e.V.
195	Grandessa 251	Stehn,Karin	Sc.Gruen-Weiss/Bokel
204	Harriet 012	Nölting,Cornelia	RGS Gestüt Grüner Damm
206	Hera-Alina	Peter,Nadine	RV Esingen v.1925
261	Lira 012	Gemsa,Linda	RFV Elmshorn
314	Outcross	Mohr,Bernd	RFV Pinneberg
347	Rosenobel	Ohle,Angelika	RFV Wedel v.1923

Anzahl Pferde : 9



Prfg. : 06/2

06 Abt.: 2 Reitpferdeprüfung o.M. /B

KNr.	Name Pferd	Name Reiter	Verein	Ergebnis
353	Sandos 018	Glümer,Kirsten	RV Esingen v.1925
390	Why not 004	Krüger,Katja	RFV Pinneberg
5	Agento-S	Hatje,Carolin	RFV Wedel v.1923
11	Alassio 038	Greve-Rijkens,Ina	RFV Elmshorn
12	Albarello 004	Renschler,Sabine	RFV Elmshorn
27	Aragorn 009	Hoop,Kerstin	RFV Pinneberg
47	Caledo 002	Thissen,Heinz	RFV Uetersen
53	Campino Nino	Hammersen,Kristin	RFV Wedel v.1923
100	Companero 002	Krüger,Katja	RFV Pinneberg
104	Coriallo L	Mohr,Bernd	RFV Pinneberg
111	D'Artagnan 067	Hansing, Frank Dr.	Elbd.u.Schenefeld.RV e.V.
113	Dagardi	Klahn,Petra	RV Esingen v.1925
129	Dolcevita 002	Möller,Nathalie	RFV Wedel v.1923
133	Donna 161	Reimers,Dorothee	Elbd.u.Schenefeld.RV e.V.
135	Donovan Bailey	Dellschaft,Regine	RC Holm e.V.
173	Gambrino D.	Dorbandt,Saskia	RFV Wedel v.1923
178	Germania 039	Haupt,Claudia	RG TSV Holm v.1910
179	Giandra	Kaminsky,Vera	RV Esingen v.1925
181	Gigolo 323	Bargen, Vanessa von	RFV Elmshorn
216	Karolin 008	Jacobowsky,Bettina	RV Kremperheide-Krempe
263	Little Lord 035	Lüneburg,Rasmus	RFV Uetersen
264	Lollypop 026	Möller,Nathalie	RFV Wedel v.1923
269	Lucky Champ 002	Mohr,Bernd	RFV Pinneberg
291	Menuhin 002	Kampf-Schwalbach,C.	RFV Husberg
295	Miro 054	Brandt,Annette	RFV Elmshorn
346	Ronda 038	Heer,Sarah	RFV Uetersen

Anzahl Pferde : 26



Prfg. : 07

07 Dressurpferdeprüfung Kl.A /B

KNr.	Name Pferd	Name Reiter	Verein	Ergebnis
166	Fiona 137	Scheele, Annika	RGS Gestüt Grüner Damm
169	For you 002	Lamottke, Karin	RFV Wedel v. 1923
173	Gambrino D.	Dorbandt, Saskia	RFV Wedel v. 1923
178	Germania 039	Haupt, Claudia	RG TSV Holm v. 1910
179	Giandra	Kaminsky, Vera	RV Esingen v. 1925
188	Glücksstern 002	Sieverts, Natalie	Nordd. u. Flottbeker RV
231	Landy BF	Bauerfeld, Christian	RFV Elmshorn
264	Lollypop 026	Möller, Nathalie	RFV Wedel v. 1923
269	Lucky Champ 002	Mohr, Bernd	RFV Pinneberg
274	Lukas 167	Zurmühlen-Hinsch, Britta	RV Am Bilsbek
275	Lumberjack H.D.	Dorbandt, Henning	RFV Wedel v. 1923
287	Maverick V	Groth, Mareike	Fehmarnscher Ringreiter v.
289	Melodie 210	Möller, Nathalie	RFV Wedel v. 1923
304	Mr. Ed 013	Szasz, Inga	RC Straubing
308	Nestor 038	Schwormstede, Nicole	RFV Elmshorn
341	Robertino 004	Wiese, Katja Kristina	RGS Gestüt Grüner Damm
382	Viola Veilchen	Wickmann, Birgitt	RV Birkenhof e.V./Rissen
390	Why not 004	Krüger, Katja	RFV Pinneberg
8	Akrobat 099	Eggert, Regina	RFV Pinneberg
12	Albarello 004	Renschler, Sabine	RFV Elmshorn
29	Argentano S	Jonas, Stefanie	RV Esingen v. 1925
42	Buenos Diaz	Hansing, Frank Dr.	Elbd. u. Schenefeld. RV e.V.
52	Campino M	Mix-Meyer, Kerstin	RV Esingen v. 1925
53	Campino Nino	Hammersen, Kristin	RFV Wedel v. 1923
72	Cassiano	Greve-Rijkens, Ina	RFV Elmshorn
76	Cestelli	Sieloff, Martina	RFV Elmshorn
100	Companero 002	Krüger, Katja	RFV Pinneberg
102	Confetti M	Mix-Meyer, Kerstin	RV Esingen v. 1925
104	Coriallo L	Mohr, Bernd	RFV Pinneberg
110	Crypton	Möller, Mona Marina	Elbd. u. Schenefeld. RV e.V.
113	Dagardi	Klahn, Petra	RV Esingen v. 1925
119	Dasty 040	Mehlhorn, Stefanie	Pony RV. Roland-Wedel
120	Daysi 007	Menke, Tanja	RFV Pinneberg
129	Dolce vita 002	Möller, Nathalie	RFV Wedel v. 1923
135	Donovan Bailey	Dellschaft, Regine	RC Holm e.V.
140	Dumas 011		

Anzahl Pferde : 36



KOMPETENZ IM REITSPORT

Wie sagt man doch so schön:

Angebot ist gut - Auswahl ist besser!

Oder umgekehrt?

Wir haben beides für Sie:

*Die Hosen-Auswahl ist überzeugend -
mit Angeboten ab DM 50,-*

*Die Westen-Auswahl hat sich herumgesprochen:
tailliert, gesteppt, wattiert, daunig, microfaserig, lang oder kurz -
mit Angeboten ab DM 70,- (Pikeur, Cavallo)*

*Die Pferddecke-Auswahl spricht für sich -
von der pflegeleichten Stalldecke, Micro- oder Woll-Abschwitzdecke,
Ausreitdecke, Paddockdecke bis zur Parade-Decke -
mit Angeboten ab DM 70,-*

*und nicht zuletzt:
Die Beratungs-Auswahl ist groß
und kostenlos -
das Angebot ist immer zu nutzen!*



Kastanien Hof

Reitsportfachgeschäft seit 1978

Osdorfer Landstraße 233 · 22549 Hamburg · Tel. 800 37 13 · Fax 800 54 01

**Prfg. : 08****08 Dressurpferdeprüfung Kl.L /B**

KNr.	Name Pferd	Name Reiter	Verein	Ergebnis
336	Rendezvous 031	Renschler, Sabine	RFV Elmshorn
370	Theodor 002		
382	Viola Veilchen	Wickmann, Birgitt	RV Birkenhof e.V./Rissen
42	Buenos Diaz	Hansing, Frank Dr.	Elbd.u.Schenefeld.RV e.V.
48	Caletti	Siercks, Urte	RV St.Peter-Ordning
54	Candeur 003	Kriepke, Anja	RFV Pinneberg
62	Capriluna	Kielmansegg, C. Gräfin v.	RFV Elmshorn
72	Cassiano	Greve-Rijkens, Ina	RFV Elmshorn
76	Cestelli	Sieloff, Martina	RFV Elmshorn
102	Confetti M	Mix-Meyer, Kerstin	RV Esingen v. 1925
108	Cosinus 007		
110	Crypton	Möller, Mona Marina	Elbd.u.Schenefeld.RV e.V.
127	Dijala 002	Ankermeyer, Martina	RFV Pinneberg
135	Donovan Bailey	Dellschaft, Regine	RC Holm e.V.
169	For you 002	Lamottke, Karin	RFV Wedel v. 1923
188	Glücksstern 002	Sieverts, Natalie	Nordd.u.Flottbeker RV
189	Golden Dream 032	Soltau, Janine	RFV Elmshorn
222	Ladique 002	Hellwege, Katrin	RGS Haidehof
254	Levy	Bobka, Simone	RFV Eichenhof e.V.
274	Lukas 167	Zurmühlen-Hinsch, Britta	RV Am Bilsbek
283	Massimo 025	Hansen, Nina Katrin	Elbd.u.Schenefeld.RV e.V.
287	Maverick V	Groth, Mareike	Fehmarnscher Ringreiterv.

Anzahl Pferde : 22

**Prfg. : 09/1****09 Abt.: 1 Dressurprüfung Kl.A /B**

KNr.	Name Pferd	Name Reiter	Verein	Ergebnis
164	Filou 403	Görlitz, Elin	RFV Pinneberg
177	Gentleman 082	Elsen, Sabine ten	RV Birkenhof e.V./Rissen
183	Ginger 130	Klopp, Felicitas	RFV Eichenhof e.V.
189	Golden Dream 032	Soltau, Janine	RFV Elmshorn
209	Ikarus 166	Stapelfeldt, Andrea	Elbd.u.Schenefeld.RV e.V.
265	Lord Lancaster 002	Wolmeyer, Christin	Elbd.u.Schenefeld.RV e.V.
275	Lumberjack H.D.	Dorbandt, Henning	RFV Wedel v. 1923
276	Luzianos	Schulze, Julia	RFV Stall Moorhof
279	Marco 454	Meyer, Kathinka	Elbd.u.Schenefeld.RV e.V.
280	Marengo 131	Soltau, Janine	RFV Elmshorn
283	Massimo 025	Hansen, Nina Katrin	Elbd.u.Schenefeld.RV e.V.
289	Melodie 210	Gnewuch, Katharina	Elbd.u.Schenefeld.RV e.V.
290	Memory 068	Kucharek, Nadine	RFV Pinneberg
292	Meule Ranche Amor	Meyer, Kathinka	Elbd.u.Schenefeld.RV e.V.
294	Minnie Maus 002	Claussen, Catharina	RFV Wedel v. 1923
301	Mondy 007	Has, Jasmin	RFV Pinneberg
305	Nancy 026	Bauerfeld, Gaby	RFV Elmshorn
311	Old Chap	Boer, Jakob de	RFV Wedel v. 1923
313	Orlando 058	Hinrichs, Freya	RFV Pinneberg
316	Pegasus 162	Stapelfeldt, Andrea	Elbd.u.Schenefeld.RV e.V.
348	Royal dance	Ladiges, Kathrin	RFV Wedel v. 1923
349	Running Away	Boer, Jakob de	RFV Wedel v. 1923
363	Smart Boy	Wunnerlich, Sandra Ann	RFV Wedel v. 1923
366	Strolch 072	Mau, Nadine	RV Esingen v. 1925
370	Theodor 002		
371	Tibbett D	Dorbandt, Henning	RFV Wedel v. 1923
375	Touch It	Görlitz, Aila	RFV Pinneberg
378	Unicum H	Fabel, Bettina	Pony RV. Roland-Wedel
379	Valerian-S	Lattke, Kristin	RFV Pinneberg
10	Alassio 018	Hinrichs, Freya	RFV Pinneberg
20	Amigo 310	Jung, Natascha	RFV Pinneberg
23	Andorra 073	Anker, Viola	RV Esingen v. 1925
26	Arabelle 020	Möbius, Anne-Kathrin	Tangstedter RZV e.V
32	Askari A 002	Hinrichs, Gesa	RFV Pinneberg

34	Astaire 022	Stapelfeldt, Andrea	Elbd. u. Schenefeld. RV e. V.
62	Capriluna	Kielmansegg, C. Gräfin v.	RFV Elmshorn
64	Carlchen 002	Engels, Franziska	RFV Pinneberg
79	Chamisso H	Hatje, Christina	RFV Wedel v. 1923
96	Coco 028	Vorwerk, Pamela	RFV Wedel v. 1923
98	Cocteau 002	Heckscher, Simon	Elbd. u. Schenefeld. RV e. V.
99	Colando 002	Millahn, Anja	RFV Elmshorn
108	Cosinus 007		
130	Domingo 313	Hansen, Nina	RFV Eichenhof e. V.
138	Dublin S	Vorwerk, Pamela	RFV Wedel v. 1923

Anzahl Pferde : 44

SEIT 1900

Salon Kliem

Haar-Zeit

Karina Essig

☎ 0 41 03 - 52 12
Fax: 0 41 03-8 88 08

Bahnhofstr. 42 · 22880 WEDEL

Der Friseur ...
... für die ganze Familie

ohne Anmeldung
 von montags bis samstags

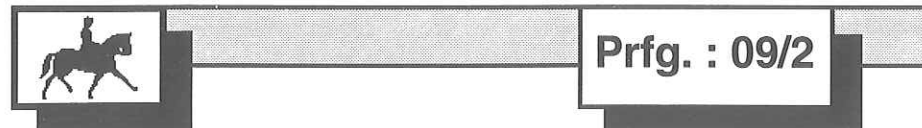

09 Abt.: 2 Dressurprüfung Kl.A /B

KNr.	Name Pferd	Name Reiter	Verein	Ergebnis
169	For you 002	Lamottke, Karin	RFV Wedel v. 1923
190	Golden Velvet	Möller, Nathalie	RFV Wedel v. 1923
198	Grano 022	Mathies, Anke	RV St. Peter-Ording
222	Ladique 002	Hellwege, Katrin	RGS Haidehof
270	Ludwig 044	Hopf, Silke	RFV des TSV Stadum e. V.
287	Maverick V	Groth, Mareike	Fehmarnscher Ringreiter v.
322	Poppy Express	Burghes, Alice	RFV Pinneberg
331	Raphael 032	Lucht, Mireille	RV Esingen v. 1925
336	Rendezvous 031	Renschler, Sabine	RFV Elmshorn
339	Ricarda 144	Mewis, Alexandra	RFV Eichenhof e. V.
340	Risquette	Vorbeck, Petra	Elbd. u. Schenefeld. RV e. V.
361	Sixtus 034	Vogel, Monika	Reitver. der Berl. Studenten
382	Viola Veilchen	Wickmann, Birgitt	RV Birkenhof e. V. / Rissen
12	Albarelllo 004	Renschler, Sabine	RFV Elmshorn
22	Andor 011	Rackwitz, Kirsten	RV Am Bilsbek
31	Ascari 031	Sellmann, Inga	RFV Elmshorn
35	Asterix 183	Dieckmann, Ute	RFV Elmshorn
54	Candeur 003	Kriepke, Anja	RFV Pinneberg
89	Chiara Z	Hellwege, Katrin	RGS Haidehof
90	Chivas 014	Sellmann, Inga	RFV Elmshorn

Anzahl Pferde : 20

IHR FRISCHEMARKT MIT DER PERSÖNLICHEN EINKAUFSATMOSPHÄRE!

<p style="text-align: center;">FRISCHE</p> <ul style="list-style-type: none"> • Obst u. Gemüse, Blumen • Brot und Backwaren • Frischfisch und Räucherfisch • Fleisch- und Wurstwaren • Käse-Spezialitäten und Salate • Getränkebar und Bistro 	 <p>FEINKOST & GASTRONOMIE</p>	<p style="text-align: center;">SERVICE</p> <ul style="list-style-type: none"> • täglich Lieferservice • Party-Service, alle Wünsche • Präsentkörbe für jeden Anlaß • kostenlose Parkplätze
--	--	---

Bahnhofstraße 50-52 • 22880 Wedel
 Telefon (0 41 03) 1 58 85 • Fax 8 85 45

Wedeler
PASSAGE



Prfg. : 09/3

09 Abt.: 3 Dressurprüfung Kl.A /B

KNr.	Name Pferd	Name Reiter	Verein	Ergebnis
154	Fair Lady 225	Laudien,Ilona	RFV Elmshorn
182	Gija	Schöne,Sandra	RFV Elmshorn
184	Ginger 216	Timm,Birte	RFV Lutzhorn
185	Giovannia 002	Goldhammer,Gabriele	RGS Magdalenenhof
208	Icarus 004	Karp,Martina	RFV Elmshorn
210	Il Va	Sömmering,Katja	RFV Elmshorn
211	Imenza	Friedrichs,Meike	RFV Elmshorn
235	Larix 004	Harder,Birte	RFV Elmshorn
237	Lasso K	Jacobi,Nicola	RV Birkenhof e.V./Rissen
245	Laverdo	Steinke,Janina	RFV Elmshorn
254	Levy	Bobka,Simone	RFV Eichenhof e.V.
277	Lyron	Joos,Isabel	RFV Pinneberg
278	Madras 097	Glanz,Christiane	RV Esingen v.1925
284	Matcho Man	Hinke,Ute	RV Am Bilsbek
302	Mountaineer's Way	Brenneke,Ginny	RC Holm e.V.
303	Mowgli 012	Pracht,Christiane	Elbd.u.Schenefeld.RV e.V.
306	Napoli 021	Kucharek,Renate	RFV Pinneberg
308	Nestor 038	Schwormstede,Nicole	RFV Elmshorn
312	Onthario	Schaefer,Carina	RFV Pinneberg
315	Pacito	Lembke,Sabine	RFV Elmshorn
320	Picasoo	Gemsa,Linda	RFV Elmshorn
321	Piet de Jong	Paasch,Yvonne	RV Am Bilsbek
330	Ramira 129	Baumgarten,Yvonne	RFV Elmshorn
333	Reballe	Rathke,Isabel	RFV Pinneberg
335	Reflexa 002	Harder,Birte	RFV Elmshorn
342	Rocco 233	Gerull,Ines	RFV Elmshorn
343	Rolex 020	Wodrich,Tanja	RV Am Klövensteen e.V
355	Santiago 105	Suhr,Bianca	RV Am Bilsbek
372	Tip Top 007	Gröning,Gundi	RV Am Klövensteen e.V
385	Walzertakt 015	Nemnich,Herbert Dr.	RFV Pinneberg
387	Way Of Live 002	Spinnraths,Nicole	RGS Gestüt Grüner Damm
388	Whisby Virginia	Kautz,Stefanie	RV Am Bilsbek
392	William 104	Voss,Claudia	RGS Gestüt Grüner Damm
8	Akrobat 099	Eggert,Regina	RFV Pinneberg
9	Al Pacino 011	Gillmann,Doris	RFV Pinneberg

33	Askja 002	Endrulat,Stella	RC Holm e.V.
36	Attila 290	Freitag,Sophie	RV Esingen v.1925
38	Avantgarde 010	Wermke,Nina	RV Am Bilsbek
40	Bijou Petit	Stolp,Karen	RFV Uetersen
45	Cahuna	Lembke,Sabine	RFV Elmshorn
48	Caletti	Siercks,Urte	RV St.Peter-Ording
60	Capochino	Wiedemann,Astrid	RV Am Bilsbek
95	Cobold B.	Brinckmann,Kerstin	RFV Pinneberg
103	Cordata	Harder,Birte	RFV Elmshorn
114	Dagny	Boes,Berit	RFV Elmshorn
120	Daysi 007	Menke,Tanja	RFV Pinneberg
127	Dijala 002	Ankermeyer,Martina	RFV Pinneberg
135	Donovan Bailey	Spanger,Sandra	RC Holm e.V.
139	Duffy Duck 003	Riemke,Heidrun	RV Am Bilsbek
144	Eleen 002	Klahn,Petra	RV Esingen v.1925
148	Esprit 214	Knoll,Kirsten	RGS Magdalenenhof
150	Etienne 051	Neumerkel,Nicole	RFV Lutzhorn

Anzahl Pferde : 52

Hans-Adolf Lüdemann

HAL

Sanitärtechnik- und
Bauklempnerei GmbH

Gas- und Wasserinstallation • Bedachung
Gas-Heizung • Bauklempnerei • Sanitäre Anlagen
Pinneberger Straße 1 • 22880 Wedel/Holstein • Telefon (0 41 03) 22 52
Von Linne Straße 6 • 22880 Wedel/Holstein • Telefon (0 41 03) 8 86 34
Telefax (0 41 03) 8 46 13



Prfg. : 10/1

10 Abt.: 1 Dressurprüfung Kl.L /B

KNr.	Name Pferd	Name Reiter	Verein	Ergebnis
316	Pegasus 162	Stapelfeldt,Andrea	Elbd.u.Schenefeld.RV e.V.
366	Strolch 072	Mau,Nadine	RV Esingen v.1925
370	Theodor 002		
375	Touch It	Görlitz,Aila	RFV Pinneberg
379	Valerian-S	Lattke,Kristin	RFV Pinneberg
10	Alassio 018	Hinrichs,Freya	RFV Pinneberg
20	Amigo 310	Jung,Natascha	RFV Pinneberg
26	Arabelle 020	Möbius,Anne-Kathrin	Tangstedter RZV e.V.
32	Askari A 002	Hinrichs,Gesa	RFV Pinneberg
62	Capri luna	Kielmansegg,C. Gräfin vo	RFV Elmshorn
64	Carlchen 002	Engels,Franziska	RFV Pinneberg
79	Chamisso H	Hatje,Christina	RFV Wedel v.1923
96	Coco 028	Vorwerk,Pamela	RFV Wedel v.1923
98	Cocteau 002	Heckscher,Simon	Elbd.u.Schenefeld.RV e.V.
108	Cosinus 007		
130	Domingo 313	Hansen,Nina	RFV Eichenhof e.V.
138	Dublin S	Vorwerk,Pamela	RFV Wedel v.1923
164	Filou 403	Görlitz,Elin	RFV Pinneberg
177	Gentleman 082	Elsen,Sabine ten	RV Birkenhof e.V./Rissen
183	Ginger 130	Klopp,Felicitas	RFV Eichenhof e.V.
189	Golden Dream 032	Soltau,Janine	RFV Elmshorn
209	Ikarus 166	Stapelfeldt, Andrea	Elbd.u.Schenefeld.RV e.V.
279	Marco 454	Meyer,Kathinka	Elbd.u.Schenefeld.RV e.V.
280	Marengo 131	Soltau,Janine	RFV Elmshorn
283	Massimo 025	Hansen,Nina Katrin	Elbd.u.Schenefeld.RV e.V.
290	Memory 068	Kucharek,Nadine	RFV Pinneberg
292	Meule Ranche Amor	Meyer,Kathinka	Elbd.u.Schenefeld.RV e.V.
313	Orlando 058	Hinrichs,Freya	RFV Pinneberg

Anzahl Pferde : 28



Prfg. : 10/2

10 Abt.: 2 Dressurprüfung Kl.L /B

KNr.	Name Pferd	Name Reiter	Verein	Ergebnis
319	Percey	Genkel,Katja	RFV Pinneberg
322	Poppy Express	Burghes,Alice	RFV Pinneberg
325	Primavera 018	Holm,Martina	RGS Gestüt Grüner Damm
331	Raphael 032	Lucht,Mireille	RV Esingen v.1925
336	Rendezvous 031	Renschler,Sabine	RFV Elmshorn
339	Ricarda 144	Mewis,Alexandra	RFV Eichenhof e.V.
340	Risquette	Vorbeck,Petra	Elbd.u.Schenefeld.RV e.V.
352	Saloniki 029	Fritzsche,Rosita	RV Esingen v.1925
360	Sir Toby 003	Schröder,Nicola	RFV Pinneberg
361	Sixtus 034	Vogel,Monika	Reitver.der Berl.Studenten
367	Tamolin	Albert,Christina	RFV Wedel v.1923
381	Vino Veritas 002	Ohle,Angelika	RFV Wedel v.1923
385	Walzertakt 015	Tetzner,Petra	RFV Pinneberg
22	Andor 011	Rackwitz,Kirsten	RV Am Bilsbek
25	Antoinette 029	Tetzner,Petra	RFV Pinneberg
31	Ascari 031	Sellmann,Inga	RFV Elmshorn
35	Asterix 183	Dieckmann,Ute	RFV Elmshorn
37	Avalon 024	Halb,Inga	RV Birkenhof e.V./Rissen
50	Calvados-Scarlett	Jürgs,Diana	RFV Uetersen
84	Cherie 080	Mau-Schanze,Viktoria	Elbd.u.Schenefeld.RV e.V.
90	Chivas 014	Sellmann,Inga	RFV Elmshorn
117	Daretina	Tetzner,Petra	RFV Pinneberg
125	Design 008	Mau-Schanze,Viktoria	Elbd.u.Schenefeld.RV e.V.
126	Die Liebliche	Johannsen,Sylvia	RV Esingen v.1925
134	Donnerluettchen	Kampf-Schwalbach,C.	RFV Husberg
169	For you 002	Lamottke,Karin	RFV Wedel v.1923
172	Galahad Kid	Just,Stefanie	RFV Pinneberg
198	Grano 022	Matthies,Anke	RV St.Peter-Ording
199	Grenadjor	Halb,Inga	RV Birkenhof e.V./Rissen
207	Herbstprinz 004	Timm,Birgit	RFV Eichenhof e.V.
213	Iso Griffio	Wunnerlich,Angelica	RFV Wedel v.1923
219	Kristallo 006	Mohr,Saskia	RGS Gestüt Grüner Damm
222	Ladique 002	Hellwege,Katrin	RGS Haidehof
267	Loreen 019	Wagner,Grit	RFV Eichenhof e.V.
270	Ludwig 044	Hopf,Silke	RFV des TSV Stadum e.V.

287	Maverick V	Groth, Mareike	Fehmarnscher Ringreiterv.
293	Mezzolegato Ft	Schmanns, Stephan Dr.	RV Rehagen-Hamburg e.V.
307	Nashville Tennessee	Wagner, Grit	RFV Eichenhof e.V.

Anzahl Pferde : 38

Wir halten für Sie bereit:

Qualitäts-Futtermittel für Pferde

»Harder« Allein- und Zusatzkorn
 Lieferung lose im Silowagen und gesackt,
 Mineralfutter, Hochleistungsfutter,
 Einstreuspäne, Heu und Stroh.

Verkauf ab Lager.

Gustav Harder

Pinneberger Straße 21
 22880 Wedel
 Telefon: 041 03 / 54 01
 Telefax: 041 03 / 54 74

Öffnungszeiten:

Mo. – Fr.: 7.00 – 12.00 Uhr und 14.00 – 18.00 Uhr
 Sa.: 7.00 – 12.00 Uhr



Prfg. : 10/3

10 Abt.: 3 Dressurprüfung K.I.L /B

KNr.	Name Pferd	Name Reiter	Verein	Ergebnis
321	Piet de Jong	Paasch, Yvonne	RV Am Bilsbek
335	Reflexa 002	Harder, Birte	RFV Elmshorn
372	Tip Top 007	Gröning, Gundi	RV Am Klövensteen e.V
387	Way Of Live 002	Spinnraths, Nicole	RGS Gestüt Grüner Damm
392	William 104	Voss, Claudia	RGS Gestüt Grüner Damm
36	Attila 290	Freitag, Sophie	RV Esingen v. 1925
38	Avantgarde 010	Wermke, Nina	RV Am Bilsbek
40	Bijou Petit	Stolp, Karen	RFV Uetersen
48	Caletti	Siercks, Urte	RV St. Peter-Ording
60	Capochino	Wiedemann, Astrid	RV Am Bilsbek
114	Dagny	Boes, Berit	RFV Elmshorn
127	Dijala 002	Ankermeyer, Martina	RFV Pinneberg
185	Giovannina 002	Goldhammer, Gabriele	RGS Magdalenenhof
210	Il Va	Sömmering, Katja	RFV Elmshorn
211	Imenza	Friedrichs, Meike	RFV Elmshorn
225	Lambado 006	Drewes, Maren	RFV Pinneberg
235	Larix 004	Harder, Birte	RFV Elmshorn
254	Levy	Bobka, Simone	RFV Eichenhof e.V.
278	Madras 097	Glanz, Christiane	RV Esingen v. 1925
302	Mountaineer's Way	Brenneke, Ginny	RC Holm e.V.
306	Napoli 021	Kucharek, Renate	RFV Pinneberg
312	Onthario	Schaefer, Carina	RFV Pinneberg

Anzahl Pferde : 22

»Reiten am Meer«

Reitschule St. Peter

Wolfgang Lamottke · St. Peter-Ording · Telefon (048 63) 24 01

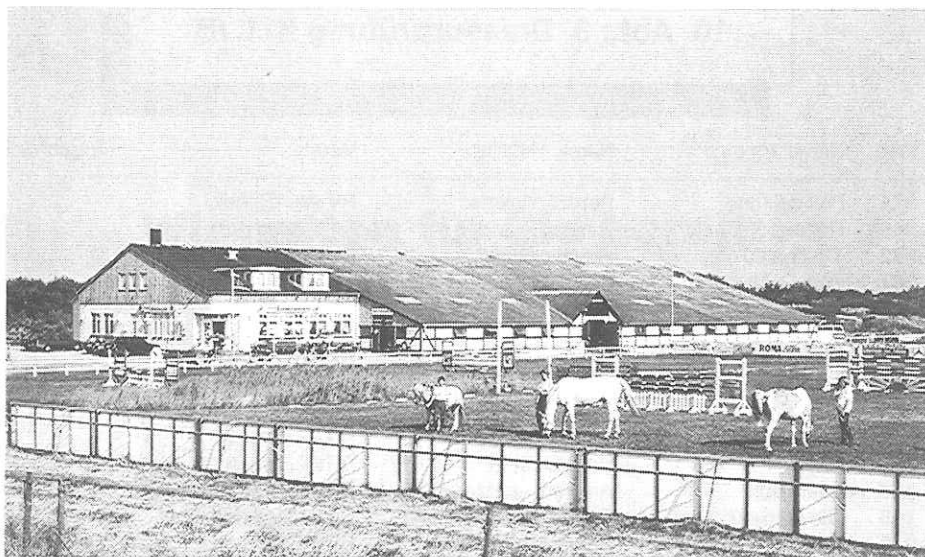

Halle 20 x 40 m · 50 Boxen
2 Dressurvierecke · Longierplatz · 2 Springplätze
Waschbox · Reitercasino

Dies alles können wir Ihnen bieten!



- Ausritte an den Strand
- Täglicher Reitunterricht von einer Fachkraft

● Individuelle Ausbildung von Anfängern, Freizeit- und Turnierreitern auf schuleigenen Pferden



- Einzelboxen für Privatpferde
- Bereiten von Privatpferden
- Dressur- und Springlehrgänge
- Teilnahme für Groß und Klein an Vereinsveranstaltungen



Auskünfte werden in der Reitschule erteilt!



Prfg. : 11/1

11 Abt.: 1 Dressurprüfung Kl.L /B

KNr.	Name Pferd	Name Reiter	Verein	Ergebnis
45	Cahuna	Lembke, Sabine	RFV Elmshorn
48	Caletti	Siercks, Urte	RV St. Peter-Ording
50	Calvados-Scarlett	Jürgs, Diana	RFV Uetersen
79	Chamisso H	Hatje, Christina	RFV Wedel v. 1923
107	Cortivo	Rudert, Britta	Elbd. u. Schenefeld. RV e. V.
126	Die Liebliche	Johannsen, Sylvia	RV Esingen v. 1925
127	Dijala 002	Ankermeyer, Martina	RFV Pinneberg
130	Domingo 313	Hansen, Nina	RFV Eichenhof e. V.
138	Dublin S	Vorwerk, Pamela	RFV Wedel v. 1923
176	Geiser	Bartz, Christine	RFV Uetersen
189	Golden Dream 032	Soltau, Janine	RFV Elmshorn
199	Grenadjor	Halb, Inga	RV Birkenhof e. V. / Rissen
209	Ikarus 166	Stapelfeldt, Andrea	Elbd. u. Schenefeld. RV e. V.
213	Iso Griffo	Wunnerlich, Angelica	RFV Wedel v. 1923
219	Kristallo 006	Mohr, Saskia	RGS Gestüt Grüner Damm
254	Levy	Bobka, Simone	RFV Eichenhof e. V.
270	Ludwig 044	Hopf, Silke	RFV des TSV Stadum e. V.
293	Mezzolegato Ft	Schmanns, Stephan Dr.	RV Rehagen-Hamburg e. V.
302	Mountaineer's Way	Brenneke, Ginny	RC Holm e. V.
319	Percey	Genkel, Katja	RFV Pinneberg
321	Piet de Jong	Paasch, Yvonne	RV Am Bilsbek
325	Primavera 018	Holm, Martina	RGS Gestüt Grüner Damm
327	Qui Vive T	Hardorp, Claudia	RFV Wedel v. 1923
332	Reach Out 011		
339	Ricarda 144	Mewis, Alexandra	RFV Eichenhof e. V.
340	Risque	Vorbeck, Petra	Elbd. u. Schenefeld. RV e. V.
361	Sixtus 034	Vogel, Monika	Reitver. der Berl. Studenten
370	Theodor 002		
381	Vino Veritas 002	Ohle, Angelika	RFV Wedel v. 1923
385	Walzertakt 015	Tetzner, Petra	RFV Pinneberg
18	Amadeus 209	Schmidt, Xenia	RFV Wedel v. 1923
22	Andor 011	Rackwitz, Kirsten	RV Am Bilsbek
31	Ascarl 031	Sellmann, Inga	RFV Elmshorn
32	Askari A 002	Hinrichs, Gesa	RFV Pinneberg

Anzahl Pferde : 34



Prfg. : 11/2

11 Abt.: 2 Dressurprüfung Kl.L /B

KNr.	Name Pferd	Name Reiter	Verein	Ergebnis
64	Carlchen 002	Engels,Franziska	RFV Pinneberg
90	Chivas 014	Sellmann,Inga	RFV Elmshorn
96	Coco 028	Vorwerk,Pamela	RFV Wedel v.1923
132	Donarit 003		
134	Donnerluettchen	Kampf-Schwalbach,Ci.	RFV Husberg
172	Galahad Kid	Just,Stefanie	RFV Pinneberg
175	Gaylord 214	Hardorp,Thies	RFV Wedel v.1923
185	Giovannia 002	Goldhammer,Gabriele	RGS Magdalenenhof
198	Grano 022	Matthies,Anke	RV St.Peter-Ording
203	Happy Hippo W	Zindler,Julia	RFV Wedel v.1923
207	Herbstprinz 004	Timm,Birgit	RFV Eichenhof e.V.
210	Il Va	Sömmering,Katja	RFV Elmshorn
211	Imenza	Friedrichs,Meike	RFV Elmshorn
225	Lambado 006	Drewes,Maren	RFV Pinneberg
267	Loreen 019	Wagner,Grit	RFV Eichenhof e.V.
277	Lyron	Joos,Isabel	RFV Pinneberg
303	Mowgli 012	Pracht,Christiane	Elbd.u.Schenefeld.RV e.V.
307	Nashville Tennessee	Wagner,Grit	RFV Eichenhof e.V.
312	Onthario	Schaefer,Carina	RFV Pinneberg
331	Raphael 032	Lucht,Mireille	RV Esingen v.1925
334	Rebell 144	Mau-Schanze,Viktoria	Elbd.u.Schenefeld.RV e.V.
344	Romeo 145	Hüttmann,Bettina	RC Holm e.V.
352	Saloniki 029	Fritzsche,Rosita	RV Esingen v.1925
360	Sir Toby 003	Schröder,Nicola	RFV Pinneberg
367	Tamolin	Albert,Christina	RFV Wedel v.1923
369	Tequilla Sunset	Burghes,Alice	RFV Pinneberg
372	Tip Top 007	Gröning,Gundi	RV Am Klövensteen e.V
10	Alassio 018	Albert,Christina	RFV Wedel v.1923
25	Antoinette 029	Tetzner,Petra	RFV Pinneberg
35	Asterix 183	Dieckmann,Ute	RFV Elmshorn
37	Avalon 024	Halb,Inga	RV Birkenhof e.V./Rissen

Anzahl Pferde : 31



Prfg. : 12

12 Dressurprüfung Kl.M /B NATIONAL

KNr.	Name Pferd	Name Reiter	Verein	Ergebnis
233	Larcros 002	Roewer,Marga	RFV Bad Segeberg-Leezen
236	Lasse 009	Bauer,Gudrun	RFV Wedel v.1923
267	Loreen 019	Wagner,Grit	RFV Eichenhof e.V.
281	Marizza 007	Putter,Birgit	RGS Magdalenenhof
282	Marquis de Lyon	Zimdahl,Heike	RFV Pinneberg
285	Maurice 045	Vorbeck,Petra	Elbd.u.Schenefeld.RV e.V.
293	Mezzolegato Ft	Schmanns,Stephan Dr.	RV Rehagen-Hamburg e.V.
298	Moby Dick 016	Kröger,Antje	Elbd.u.Schenefeld.RV e.V.
323	Pouze	Schnitzer,Elmar	RFV Wedel v.1923
327	Qui Vive T	Hardorp,Claudia	RFV Wedel v.1923
334	Rebell 144	Mau-Schanze,Viktoria	Elbd.u.Schenefeld.RV e.V.
369	Tequilla Sunset	Burghes,Alice	RFV Pinneberg
374	Toronto 021	Reppert,Nina	Elbd.u.Schenefeld.RV e.V.
383	Waidmann 105	Langholz,Bettina	RFV Pinneberg
384	Walt Disney 012	Koecher,Claudia	Elbd.u.Schenefeld.RV e.V.
396	Winery 005	Hofer,Maren	RFV Pinneberg
10	Alassio 018	Albert,Christina	RFV Wedel v.1923
18	Amadeus 209	Schmidt,Xenia	RFV Wedel v.1923
21	Amontillado K	Radan,Konstantin	Elbd.u.Schenefeld.RV e.V.
49	Calgary 005		
63	Caribos	Borstel,Manuela v.	Elbd.u.Schenefeld.RV e.V.
77	Chablis H	Hardorp,Marleen	RFV Wedel v.1923
79	Chamisso H	Hatje,Christina	RFV Wedel v.1923
80	Champus 017	Solbau,Angela	RFV Wedel v.1923
117	Daretina	Tetzner,Petra	RFV Pinneberg
132	Donarit 003		
134	Donnerluettchen	Kampf-Schwalbach,C.	RFV Husberg
142	Dux 217	Möller,Mona Marina	Elbd.u.Schenefeld.RV e.V.
158	Favio	Handschuh,Wiebke	Elbd.u.Schenefeld.RV e.V.
160	Fellino 002	Bremermann,Maren	RFV Eichenhof e.V.
167	First Class 005	Mau-Schanze,Viktoria	Elbd.u.Schenefeld.RV e.V.
168	Flashdance 013	Möller,Nathalie	RFV Wedel v.1923
172	Galahad Kid	Just,Stefanie	RFV Pinneberg
175	Gaylord 214	Hardorp,Thies	RFV Wedel v.1923
196	Grandeur G	Bauer,Saskia	RGS Haidehof

203	Happy Hippo W	Zindler, Julia	RFV Wedel v. 1923
207	Herbstprinz 004	Timm, Birgit	RFV Eichenhof e. V.
213	Iso Griffo	Wunnerlich, Angelica	RFV Wedel v. 1923
218	King Milford xx	Bartz, Christine	RFV Uetersen

Anzahl Pferde : 39

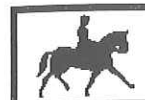

Prfg. : 13

13 Dressurprüfung KI.M /B NATIONAL

**über 90
JAHRE**

J. H. Lüchau
TEXTILHAUS

J. H. Lüchau, das heißt:
Herrn-Oberbekleidung
und -Ausstatter,
Damenoberbekleidung,
Miederwaren, Accessoires,
Kurzwaren, Bademoden,
Regenbekleidung,
Aussteuer- und
Bettenabteilung,
Strumpfabteilung,
Berufsbekleidung,
Kinder- und
Babyabteilung.



J. H. Lüchau

J. H. Lüchau mit der großen Garderobenabteilung · Tel. 8 88 18
Bei der Doppelreihe 5 · Wedel · Tel. (04103) 2418

Bankkonten: Stadtparkasse Wedel, BLZ 221 517 30, Nr. 205
Volksbank Wedel, BLZ 201 802 08, Nr. 71 039 108
Post giro Hamburg, BLZ 200 100 20, Nr. 245 83-205

Großer Kundenparkplatz hinter dem Hause

KNr.	Name Pferd	Name Reiter	Verein	Ergebnis
383	Waidmann 105	Langholz, Bettina	RFV Pinneberg
384	Walt Disney 012	Koecher, Claudia	Elbd.u.Schenefeld.RV e.V.
396	Winergy 005	Hofer, Maren	RFV Pinneberg
18	Amadeus 209	Schmidt, Xenia	RFV Wedel v. 1923
21	Amontillado K	Radan, Konstantin	Elbd.u.Schenefeld.RV e.V.
49	Calgary 005		
63	Caribos	Borstel, Manuela v.	Elbd.u.Schenefeld.RV e.V.
77	Chablis H	Hardorp, Marleen	RFV Wedel v. 1923
79	Chamisso H	Hatje, Christina	RFV Wedel v. 1923
80	Champus 017	Solbau, Angela	RFV Wedel v. 1923
117	Daretina	Tetzner, Petra	RFV Pinneberg
132	Donarit 003		
142	Dux 217	Möller, Mona Marina	Elbd.u.Schenefeld.RV e.V.
158	Favio	Handschuh, Wiebke	Elbd.u.Schenefeld.RV e.V.
160	Fellino 002	Bremermann, Maren	RFV Eichenhof e.V.
167	First Class 005	Mau-Schanze, Viktoria	Elbd.u.Schenefeld.RV e.V.
168	Flashdance 013	Möller, Nathalie	RFV Wedel v. 1923
172	Galahad Kid	Just, Stefanie	RFV Pinneberg
175	Gaylord 214	Hardorp, Thies	RFV Wedel v. 1923
196	Grandeur G	Bauer, Saskia	RGS Haidehof
203	Happy Hippo W	Zindler, Julia	RFV Wedel v. 1923
207	Herbstprinz 004	Timm, Birgit	RFV Eichenhof e.V.
213	Iso Griffo	Wunnerlich, Angelica	RFV Wedel v. 1923
218	King Milford xx	Bartz, Christine	RFV Uetersen
233	Larcros 002	Roewer, Marga	RFV Bad Segeberg-Leezen
236	Lasse 009	Bauer, Gudrun	RFV Wedel v. 1923
281	Marizza 007	Putter, Birgit	RGS Magdalenenhof
282	Marquis de Lyon	Zimdahl, Heike	RFV Pinneberg
285	Maurice 045	Vorbeck, Petra	Elbd.u.Schenefeld.RV e.V.
298	Moby Dick 016	Kröger, Antje	Elbd.u.Schenefeld.RV e.V.
323	Pouze	Schnitzer, Elmar	RFV Wedel v. 1923
334	Rebell 144	Mau-Schanze, Viktoria	Elbd.u.Schenefeld.RV e.V.
369	Tequilla Sunset	Burghes, Alice	RFV Pinneberg
374	Toronto 021	Reppert, Nina	Elbd.u.Schenefeld.RV e.V.

Anzahl Pferde : 34



Prfg. : 14

14 Dressurprüfung Kl.M-Kür /B

KNr.	Name Pferd	Name Reiter	Verein	Ergebnis
203	Happy Hippo W	Zindler,Julia	RFV Wedel v.1923
213	Iso Griffio	Wunnerlich,Angelica	RFV Wedel v.1923
218	King Millford xx	Bartz,Christine	RFV Uetersen
233	Larcros 002	Roewer,Marga	RFV Bad Segeberg-Leezen
236	Lasse 009	Bauer,Gudrun	RFV Wedel v.1923
282	Marquis de Lyon	Zimdahl,Heike	RFV Pinneberg
285	Maurice 045	Vorbeck,Petra	Elbd.u.Schenefeld.RVe.V.
298	Moby Dick 016	Kröger,Antje	Elbd.u.Schenefeld.RVe.V.
334	Rebell 144	Mau-Schanze,Viktoria	Elbd.u.Schenefeld.RVe.V.
374	Toronto 021	Reppert,Nina	Elbd.u.Schenefeld.RVe.V.
383	Waidmann 105	Langholz,Bettina	RFV Pinneberg
384	Walt Disney 012	Koecher,Claudia	Elbd.u.Schenefeld.RVe.V.
396	Winergy 005	Hofer,Maren	RFV Pinneberg
21	Amontillado K	Radan,Konstantin	Elbd.u.Schenefeld.RVe.V.
79	Chamisso H	Hatje,Christina	RFV Wedel v.1923
80	Champus 017	Solbau,Angela	RFV Wedel v.1923
142	Dux 217	Möller,Mona Marina	Elbd.u.Schenefeld.RVe.V.
158	Favio	Handschuch,Wiebke	Elbd.u.Schenefeld.RVe.V.
160	Fellino 002	Bremermann,Maren	RFV Eichenhof e.V.
167	First Class 005	Mau-Schanze,Viktoria	Elbd.u.Schenefeld.RVe.V.
168	Flashdance 013	Möller,Nathalie	RFV Wedel v.1923

Anzahl Pferde : 21



Prfg. : 15

15 Stand.-Springpferdeprüfung Kl.A /B

KNr.	Name Pferd	Name Reiter	Verein	Ergebnis
328	Ragazzo 031	Mohr,Bernd	RFV Pinneberg
337	Retina 134	Mohr,Bernd	RFV Pinneberg
346	Ronda 038	Heer,Sarah	RFV Uetersen
356	Sergeant Junior	Jebe,Catharina	RFV Eichenhof e.V.
359	Silverstone JA	Kuhr,Christina	RFV Wedel v.1923
393	William 134	Werner,Hans Otto Dr.	RV Am Bilsbek
1	Adelaine 004	Aranda Gracia,Agustin	RFV Pinneberg
7	Akina 005	Tiedemann,Matthias	RFV Elmshorn
30	Armani 092	Kudahl-Laursen,Tove-D.	RFV Elmshorn
43	C & C Fantastic Lady	Ebel,Claudia	RV Am Bilsbek
46	Calano	Lamottke,Wolfgang	RFV Wedel v.1923
47	Caledo 002	Thissen,Heinz	RFV Uetersen
51	Camilla 024	Aranda Gracia,Agustin	RFV Pinneberg
59	Capito 007	Lüneburg,Rasmus	RFV Uetersen
69	Caruso 117	Kuhr,Christina	RFV Wedel v.1923
70	Caruso 119	Kuenzl, Frank-Peter	RFV Uetersen
74	Castor 065	Tiedemann,Matthias	RFV Elmshorn
75	Cayenne P.	Boes,Berit	RFV Elmshorn
78	Chadonay	Kuck,Melanie	RG Böbs u.u.
82	Charlatan	Munoz Escassi,Alvaro	RFV Eichengrund-Lentf.
86	Chevalier 055	Munoz Escassi,Alvaro	RFV Eichengrund-Lentf.
91	Cim Christin	Lauck,Carsten	RV Am Bilsbek
93	Classiker 002	Johannsen,Niels	RV Esingen v.1925
95	Cobold B.	Brinckmann,Claus	RFV Pinneberg
105	Coriana 007	Lauck,Carsten	RV Am Bilsbek
109	Crockett 002	Flyhammar,Marit	RV Am Bilsbek
121	Dela Nikita	Drathen,Dorothee von	Elbd.u.Schenefeld.RVe.V.
152	F-Carina	Kudahl-Laursen,Tove-D.	RFV Elmshorn
155	Fair Lady 232	Heer,Sarah	RFV Uetersen
161	Ferrari 064	Mohr,Bernd	RFV Pinneberg
162	Fifty-Fifty 006	Kröhnert,Susan	RFV Wedel v.1923
163	Filine 002	Uitz,Alexandra	RFV Elmshorn
165	Fine Kiss	Büttner,Wibke	RFV Elmshorn
171	Franzisca R	Ramcke,Marion	RFV Uetersen
187	Gitano 372	Kudahl-Laursen,Tove-D.	RFV Elmshorn

200	Gwendolyn 019	Früchtnicht, Inken	RFV Elmshorn
220	Laban Bottorf	Bartz, Christine	RFV Uetersen
223	Lady 561	Lienau, Jan Hermann	RFV Uetersen
224	Laiana 001	Lauck, Carsten	RV Am Bilsbek
227	Lancer 062	Thissen, Heinz	RFV Uetersen
231	Landy BF	Bauerfeld, Christian	RFV Elmshorn
232	Landy Randy	Weinert, Stefanie	Elbd.u. Schenefeld.RV e.V.
249	Legos 003	Tiedemann, Matthias	RFV Elmshorn
251	Leo S	Schneider, Hauke	RFV Wedel v. 1923
256	Lifestar 002	Mohr, Bernd	RFV Pinneberg
257	Ligo 002	Munoz Escassi, Alvaro	RFV Eichengrund-Lentf.
258	Lilian 007	Munoz Escassi, Alvaro	RFV Eichengrund-Lentf.
262	Lisa 043	Munoz Escassi, Alvaro	RFV Eichengrund-Lentf.
263	Little Lord 035	Lüneburg, Rasmus	RFV Uetersen
268	Lorett 039	Johannsen, Inken	RV Esingen v. 1925
275	Lumberjack H.D.	Dorbandt, Henning	RFV Wedel v. 1923
286	Maveric 004	Engqvist, Hakan	RFV Stall Moorhof
324	Power-Boy 002	Lamottke, Thorsten	RFV Wedel v. 1923

Anzahl Pferde : 53

Sülldorfer Reiterladen

**Viele Angebote für
Freizeit-, Western-,
Wander- oder
Turnierreiter**



Außerdem verleihen wir:

- Turniersakkos für Kinder und Jugendliche
- verschiedene Gebisse zum Ausprobieren
- Eltern-Kind-Sattel (ein Sattel mit 2 kompl. Sitzflächen), damit auch der Nachwuchs sicher mitreiten kann.

Sülldorfer Landstraße 208, 22589 Hamburg-Sülldorf, (1 Min. vom S-Bhf. Sülldorf)
Tel. 040-870 06 70, Mo. – Fr. 10 – 18 Uhr, Sa. 9.30 – 13 Uhr
(durchgehend)



Prfg. : 16/1

16 Abt.: 1 Springprüfung Kl.A /B

KNr.	Name Pferd	Name Reiter	Verein	Ergebnis
112	D'Artagnan D	Greis, Lena	RFV Pinneberg
118	Darina 060	Navwab, Tanja	RV Hilliggrund e.V.
121	Dela Nikita	Drathen, Dorothee von	Elbd.u. Schenefeld.RV e.V.
146	Enfant d'amour	Lüneburg, Rasmus	RFV Uetersen
155	Fair Lady 232	Heer, Sarah	RFV Uetersen
159	Felix 167	Hitze, Leonie	RV Esingen v. 1925
164	Filou 403	Görlitz, Elin	RFV Pinneberg
183	Ginger 130	Klopp, Felicitas	RFV Eichenhof e.V.
202	Half Cut	Volckerts, Timm-Ascan	Elbd.u. Schenefeld.RV e.V.
208	Icarus 004	Karp, Dennis	RFV Elmshorn
214	Ivoryle Grandeur	Mehlhorn, Stefanie	Pony RV. Roland-Wedel
221	Labrea 005	Fischer, Kiki	RFV Eichenhof e.V.
228	Lancho	Determann, Frederike	RFV Elmshorn
255	Liberty 100	Hansen, Nina Katrin	Elbd.u. Schenefeld.RV e.V.
259	Lillebro 003	Boer, Sarah Joanna de	RFV Wedel v. 1923
266	Lord-Wahnfried	Lamottke, Meike	RFV Wedel v. 1923
271	Ludwig 050	Heitmann, Arno	RFV Bargteheide e.V.
272	Lui C	Meyer, Kathinka	Elbd.u. Schenefeld.RV e.V.
275	Lumberjack H.D.	Dorbandt, Henning	RFV Wedel v. 1923
290	Memory 068	Kucharek, Nadine	RFV Pinneberg
294	Minnie Maus 002	Claussen, Catharina	RFV Wedel v. 1923
297	Mister Fips 001	Lüneburg, Rasmus	RFV Uetersen
299	Mon Cheri 012	Schumacher, Sandra	RFV Pinneberg
305	Nancy 026	Bauerfeld, Gaby	RFV Elmshorn
322	Poppy Express	Boer, Sarah Joanna de	RFV Wedel v. 1923
345	Romina 125	Tellkamp, Svenja	RV Esingen v. 1925
350	Rusty 025	Claussen, Catharina	RFV Wedel v. 1923
356	Sergeant Junior	Jebe, Catharina	RFV Eichenhof e.V.
366	Strolch 072	Mau, Nadine	RV Esingen v. 1925
368	Tarina 010	Voss, Imke	RV Esingen v. 1925
371	Tibbett D	Dorbandt, Henning	RFV Wedel v. 1923
373	Top Shelf	Peters, Kristina	Elbd.u. Schenefeld.RV e.V.
375	Touch It	Görlitz, Aila	RFV Pinneberg
377	Uhlanda	Ahrens, Levke	Sc. Gruen-Weiss/Bokel
397	Winzige	Früchtnicht, Inken	RFV Elmshorn
4	Agena 002	Peters, Kristina	Elbd.u. Schenefeld.RV e.V.

57	Canto 004	Peter,Nadine	RV Esingen v. 1925
67	Carmen 145	Riedemann,Astrid	RFV Uetersen
92	Cinderella 100	Meyer,Kathinka	Elbd.u.Schenefeld.RV e.V.
98	Cocteau 002	Heckscher,Simon	Elbd.u.Schenefeld.RV e.V.
99	Colando 002	Millahn,Anja	RFV Elmshorn

Anzahl Pferde : 41



Prfg. : 16/2

16 Abt.: 2 Springprüfung Kl.A /B

KNr.	Name Pferd	Name Reiter	Verein	Ergebnis
115	Daisy Duck 010	Ludwig,Jörg	RV Am Bilsbek
128	Dixon 005	Philipp,Andre	RGS.Wulfsdorf
136	Doswidanja	Heilig,Claudia	RV Esingen v. 1925
141	Dutch 002	Bell,Jacqueline	RV Birkenhof e.V./Rissen
150	Etienne 051	Münster,Kerstin	RFV Lutzhorn
152	F-Carina	Kudahl-Laursen,Tove-D.	RFV Elmshorn
156	Falk 149	Thies,Petra	RV Am Bilsbek
161	Ferrari 064	Mohr,Bernd	RFV Pinneberg
162	Fifty-Fifty 006	Kröhnert,Susan	RFV Wedel v.1923
163	Filine 002	Uitz,Alexandra	RFV Elmshorn
171	Franzisca R	Ramcke,Marion	RFV Uetersen
182	Gija	Schöne,Sandra	RFV Elmshorn
187	Gitano 372	Kudahl-Laursen,Tove-D.	RFV Elmshorn
193	Goldtaler 001	Ostendorf,Natalie	RG Böbs u.u.
194	Grand Cru 008	Bruhn,Adrian	RV Am Bilsbek
201	Half a Minute	Wunnerlich,Angelica	RFV Wedel v.1923
205	Hera 102	Feldner,Ute	RV Stubbendorff Johannenhof
210	Il Va	Sömmering,Katja	RFV Elmshorn
217	Kim 139	Flyhammar,Marit	RV Am Bilsbek
220	Laban Bottorf	Bartz,Christine	RFV Uetersen
222	Ladique 002	Hellwege,Katrin	RGS Haidehof
223	Lady 561	Lienau,Jan Hermann	RFV Uetersen
224	Laiana 001	Lauck,Carsten	RV Am Bilsbek
227	Lancer 062	Thissen,Heinz	RFV Uetersen
229	Landjuwel 005	Lauck,Carsten	RV Am Bilsbek
232	Landy Randy	Weinert,Stefanie	Elbd.u.Schenefeld.RV e.V.
239	Laura 049	Tinnefeld,Anke	RFV Elmshorn
240	Laura 054	Philipp,Andre	RGS.Wulfsdorf
241	Laura 083	Putter,Birgit	RGS Magdalenenhof
244	Lavendel 083	Albert,Christina	RFV Wedel v.1923
248	Lee Roy 004	Wiechmann,Stefan	RFV Elmshorn
249	Legos 003	Tiedemann,Matthias	RFV Elmshorn
251	Leo S	Schneider,Hauke	RFV Wedel v.1923
256	Lifestar 002	Mohr,Bernd	RFV Pinneberg
260	Lionell 008	Borstel,Manuela v.	Elbd.u.Schenefeld.RV e.V.
276	Luzianos	Schulze,Witold	RFV Stall Moorhof



seit 1908

Inh. Reinhard Wunnerlich
Blankeneser Bahnhofstraße 52
22587 Hamburg
Telefon: 040/86 57 57



Mitglied im Ring
Deutscher Makler

FRANZ
WERNER
HAUSMAKLER

Vermittlung von
Haus- und Grundbesitz
Vermietung
Grundstücksverwaltung



284	Matcho Man	Hinke,Ute	RV Am Bilsbek
286	Maveric 004	Engqvist,Hakan	RFV Stall Moorhof
317	Peik Holiday	Kröhnert,Dieter	RFV Wedel v. 1923
318	Pepsi 035	Ostendorf,Daniel	RG Böbs u.u.
320	Picasoo	Gemsa,Linda	RFV Elmshorn
324	Power-Boy 002	Lamottke,Thorsten	RFV Wedel v. 1923
328	Ragazzo 031	Mohr,Bernd	RFV Pinneberg
329	Rainmaker Joe	Raschat,Mathias	RV Am Bilsbek
337	Retina 134	Mohr,Bernd	RFV Pinneberg
351	Salix 001	Ramcke,Hans-Werner	RFV Pinneberg
364	Snoopy 058	Kuck,Melanie	RG Böbs u.u.
365	Speedy Boy	Jankwitz,Jeanette	RFV Stall Moorhof
367	Tamolin	Albert,Christina	RFV Wedel v. 1923
380	Victor Hugo	Fornahl,Meike	Elbd.u.Schenefeld.RV e.V.
385	Walzertakt 015	Nemnich,Herbert Dr.	RFV Pinneberg
387	Way Of Live 002	Artschwager,Michael	RGS Gestüt Grüner Damm
391	Wiener West	Flyhammar,Marit	RV Am Bilsbek
393	William 134	Werner,Hans Otto Dr.	RV Am Bilsbek
395	Wiltarius	Haeger,Jens	RFV Wedel v. 1923
1	Adelaine 004	Aranda Gracia,Agustin	RFV Pinneberg
7	Akina 005	Tiedemann,Matthias	RFV Elmshorn
24	Aniga	Artschwager,Michael	RGS Gestüt Grüner Damm
28	Archiano	Albert,Christina	RFV Wedel v. 1923
30	Armani 092	Kudahl-Laursen,Tove-D.	RFV Elmshorn
41	Bozo	Feldner,Ute	RV Stubbendorff Johannenhof
46	Calano	Lamottke,Wolfgang	RFV Wedel v. 1923
50	Calvados-Scarlett	Jürgs,Diana	RFV Uetersen
51	Camilla 024	Aranda Gracia,Agustin	RFV Pinneberg
55	Cantaloup	Krause,Andrea	RFV Wedel v. 1923
56	Cantaro 002	Baumgarten,Yvonne	RFV Elmshorn
65	Carlo B 002	Putter,Birgit	RGS Magdalenen Hof
70	Caruso 119	Kuenzl, Frank-Peter	RFV Uetersen
71	Caschino	Wiechmann,Stefan	RFV Elmshorn
73	Castor 053	Viereck,Petra	RV Am Bilsbek
78	Chadonay	Kuck,Melanie	RG Böbs u.u.
81	Chanel Nr. Fuenf	Weinert,Stefanie	Elbd.u.Schenefeld.RV e.V.
87	Cheyenne 023	Lauck,Carsten	RV Am Bilsbek
89	Chiara Z	Hellwege,Katrin	RGS Haidehof
93	Classiker 002	Johannsen,Niels	RV Esingen v. 1925
94	Cliff 022	Sieverts,Natalie	Nordd.u.Flottbeker RV
95	Cobold B.	Brinckmann,Claus	RFV Pinneberg
105	Coriana 007	Lauck,Carsten	RV Am Bilsbek
109	Crockett 002	Flyhammar,Marit	RV Am Bilsbek

Anzahl Pferde : 79

17 Abt.: 1 Stilspringprüfung Kl.A m.1 St.

KNr.	Name Pferd	Name Reiter	Verein	Ergebnis
305	Nancy 026	Bauerfeld,Gaby	RFV Elmshorn
322	Poppy Express	Boer,Sarah Joanna de	RFV Wedel v. 1923
345	Romina 125	Tellkamp,Svenja	RV Esingen v. 1925
350	Rusty 025	Claussen,Catharina	RFV Wedel v. 1923
356	Sergeant Junior	Jebe,Catharina	RFV Eichenhof e.V.
366	Strolch 072	Mau,Nadine	RV Esingen v. 1925
368	Tarina 010	Voss,Imke	RV Esingen v. 1925
371	Tibbett D	Dorbandt,Henning	RFV Wedel v. 1923
373	Top Shelf	Peters,Kristina	Elbd.u.Schenefeld.RV e.V.
375	Touch It	Görlitz,Aila	RFV Pinneberg
377	Uhlanda	Ahrens,Levke	Sc.Gruen-Weiss/Bokel
397	Winzige	Früchtnicht,Inken	RFV Elmshorn
4	Agema 002	Peters,Kristina	Elbd.u.Schenefeld.RV e.V.
57	Canto 004	Peter,Nadine	RV Esingen v. 1925
67	Carmen 145	Riedemann,Astrid	RFV Uetersen
92	Cinderella 100	Meyer,Kathinka	Elbd.u.Schenefeld.RV e.V.
98	Cocteau 002	Heckscher,Simon	Elbd.u.Schenefeld.RV e.V.
99	Colando 002	Millahn,Anja	RFV Elmshorn
112	D'Artagnan D	Greis,Lena	RFV Pinneberg
118	Darina 060	Navvab,Tanja	RV Hilliggrund e.V.
121	Dela Nikita	Drathen,Dorothee von	Elbd.u.Schenefeld.RV e.V.
146	Enfant d'amour	Lüneburg,Rasmus	RFV Uetersen
147	Esperanza BF	Bauerfeld,Christian	RFV Elmshorn
155	Fair Lady 232	Heer,Sarah	RFV Uetersen
159	Felix 167	Hitze,Leonie	RV Esingen v. 1925
164	Filou 403	Görlitz,Elin	RFV Pinneberg
183	Ginger 130	Klopp,Felicitas	RFV Eichenhof e.V.
202	Half Cut	Volckerts,Timm-Ascan	Elbd.u.Schenefeld.RV e.V.
208	Icarus 004	Karp,Dennis	RFV Elmshorn
214	Ivoryle Grandeur	Mehlhorn,Stefanie	Pony RV.Roland-Wedel
221	Labrea 005	Fischer,Kiki	RFV Eichenhof e.V.
228	Lancho	Determann, Frederike	RFV Elmshorn
255	Liberty 100	Hansen,Nina Katrin	Elbd.u.Schenefeld.RV e.V.
259	Lillebro 003	Boer,Sarah Joanna de	RFV Wedel v. 1923
266	Lord-Wahnfried	Lamottke,Meike	RFV Wedel v. 1923
271	Ludwig 050	Heitmann,Arno	RFV Bargtheide e.V.

272	Lui C	Meyer, Kathinka	Elbd.u.Schenefeld.RV e.V.
275	Lumberjack H.D.	Dorbandt, Henning	RFV Wedel v.1923
290	Memory 068	Kucharek, Nadine	RFV Pinneberg
294	Minnie Maus 002	Claussen, Catharina	RFV Wedel v.1923
297	Mister Fips 001	Lüneburg, Rasmus	RFV Uetersen
299	Mon Cheri 012	Schumacher, Sandra	RFV Pinneberg

Anzahl Pferde : 42



Prfg. : 17/2

17 Abt.: 2 Stilspringprüfung Kl.A m.1 S.



*Ich frage mich dauernd,
wieso man für Allradantrieb mehr bezahlen muß!*

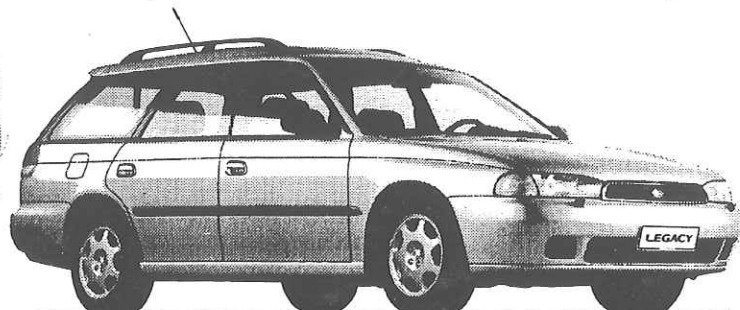

**Kaufen Sie einen Subaru,
und beobachten Sie Ihren Kontostand.**

Allradantrieb ist eine feine Sache. Weil er mehr Traktion bringt, mehr Spurtreue, mehr Haftung und mehr Zugkraft. Kurzum mehr aktive Fahrsicherheit. Was aber noch feiner ist: Der Allradantrieb steckt in jedem Subaru. Und zwar serienmäßig, sprich ohne Aufpreis. Z.B. im Legacy

ab DM 34.290,-
incl. Überführungskosten

Beratung Probefahrt und Service bei uns

AUTO-SERVICE-WEBER

Rellinger Straße 23
25421 Pinneberg
Telefon (0 41 01) 2 55 90
und (0 41 01) 2 55 92

SUBARU
SOVJET IST SICHER.

KNr.	Name Pferd	Name Reiter	Verein	Ergebnis
317	Peik Holiday	Kröhnert, Dieter	RFV Wedel v.1923
318	Pepsi 035	Ostendorf, Daniel	RG Böbs u.u.
324	Power-Boy 002	Lamottke, Thorsten	RFV Wedel v.1923
364	Snoopy 058	Kuck, Melanie	RG Böbs u.u.
367	Tamolin	Albert, Christina	RFV Wedel v.1923
393	William 134	Werner, Hans Otto Dr.	RV Am Bilsbek
7	Akina 005	Tiedemann, Matthias	RFV Elmshorn
28	Archiano	Albert, Christina	RFV Wedel v.1923
46	Calano	Lamottke, Wolfgang	RFV Wedel v.1923
65	Carlo B 002	Putter, Birgit	RGS Magdalenenhof
71	Caschino	Wiechmann, Stefan	RV Elmshorn
78	Chadonay	Kuck, Melanie	RG Böbs u.u.
81	Chanel Nr.Fuentf	Weinert, Stefanie	Elbd.u.Schenefeld.RV e.V.
87	Cheyenne 023	Lauck, Carsten	RV Am Bilsbek
88	Chiara 002	Möller, Nathalie	RFV Wedel v.1923
89	Chiara Z	Hellwege, Katrin	RGS Haidehof
93	Classiker 002	Johannsen, Niels	RV Esingen v.1925
94	Cliff 022	Sieverts, Natalie	Nordd.u.Flottbeker RV
105	Coriana 007	Lauck, Carsten	RV Am Bilsbek
109	Crockett 002	Flyhammar, Marit	RV Am Bilsbek
115	Daisy Duck 010	Ludwig, Jörg	RV Am Bilsbek
128	Dixon 005	Philipp, Andre	RGS Wulfsdorf
141	Dutch 002	Bell, Jacqueline	RV Birkenhof e.V./Rissen
153	Fabiano 010	Möller, Kirsten	RV Esingen v.1925
162	Fifty-Fifty 006	Kröhnert, Susan	RFV Wedel v.1923
163	Filine 002	Uitz, Alexandra	RFV Elmshorn
165	Fine Kiss	Büttner, Wibke	RFV Elmshorn
174	Gaucht 056	Renschler, Sabine	RFV Elmshorn
201	Half a Minute	Wunnerlich, Angelica	RFV Wedel v.1923
217	Kim 139	Flyhammar, Marit	RV Am Bilsbek
222	Ladique 002	Hellwege, Katrin	RGS Haidehof
223	Lady 561	Lienau, Jan Hermann	RFV Uetersen
224	Laiana 001	Lauck, Carsten	RV Am Bilsbek
229	Landjuwel 005	Lauck, Carsten	RV Am Bilsbek
232	Landy Randy	Weinert, Stefanie	Elbd.u.Schenefeld.RV e.V.

240	Laura 054	Philipp,Andre	RGS.Wulfsdorf
241	Laura 083	Putter,Birgit	RGS Magdalenenhof
242	Laurin 052	Schulze,Ulrich	RV Am Bilsbek
244	Lavendel 083	Albert,Christina	RFV Wedel v. 1923
248	Lee Roy 004	Wiechmann,Stefan	RFV Elmshorn
249	Legos 003	Tiedemann,Matthias	RFV Elmshorn
256	Lifestar 002	Mohr,Bernd	RFV Pinneberg

Anzahl Pferde : 42

Ist Ihre Unfallversicherung genauso fit wie Sie?



Wir zeigen Ihnen, wie Sie mit Ihrer Unfallversicherung vorne bleiben.

Als Ihr guter Nachbar ist die Provinzial immer in Ihrer Nähe. Eben typisch norddeutsch!

**Bezirkskommissar
Jens Uwe Dwinger
Wedeler Chaussee 61
25436 Moorrege
Telefon (04122) 89 89
Telefax (04122) 8 26 57**

PROVINZIAL

Alle Sicherheit für uns im Norden

Partner der Finanzgruppe



Prfg. : 17/3

17 Abt.: 3 Stilspringprüfung Kl.A m.1 St.

KNr.	Name Pferd	Name Reiter	Verein	Ergebnis
365	Speedy Boy	Jankwitz,Jeanette	RFV Stall Moorhof
385	Walzertakt 015	Nemnich,Herbert Dr.	RFV Pinneberg
387	Way Of Live 002	Spinnraths,Nicole	RGS Gestüt Grüner Damm
395	Wiltarius	Haeger,Jens	RFV Wedel v. 1923
24	Aniga	Artschwager,Michael	RGS Gestüt Grüner Damm
30	Armani 092	Kudahl-Laursen,Tove-D.	RFV Elmshorn
35	Asterix 183	Dieckmann,Ute	RFV Elmshorn
41	Bozo	Feldner,Ute	RV Stubbendorff Johannenhof.....
43	C & C Fantastic Lady	Ebel,Claudia	RV Am Bilsbek
50	Calvados-Scarlett	Jürgs,Diana	RFV Uetersen
51	Camilla 024	Aranda Gracia,Agustin	RFV Pinneberg
55	Cantaloup	Krause,Andrea	RFV Wedel v. 1923
56	Cantaro 002	Baumgarten,Yvonne	RFV Elmshorn
70	Caruso 119	Kuenzl, Frank-Peter	RFV Uetersen
73	Castor 053	Viereck,Petra	RV Am Bilsbek
144	Eleen 002	Klahn,Petra	RV Esingen v. 1925
150	Etienne 051	Münster,Kerstin	RFV Luthhorn
152	F-Carina	Kudahl-Laursen,Tove-D.	RFV Elmshorn
154	Fair Lady 225	Laudien,Ilona	RFV Elmshorn
156	Falk 149	Thies,Petra	RV Am Bilsbek
182	Gija	Schöne,Sandra	RFV Elmshorn
187	Gitano 372	Kudahl-Laursen,Tove-D.	RFV Elmshorn
192	Goldika 227	Olschewski,Tanja	RV Esingen v. 1925
194	Grand Cru 008	Bruhn,Adrian	RV Am Bilsbek
205	Hera 102	Feldner,Ute	RV Stubbendorff Johannenhof.....
210	Il Va	Sömmering,Katja	RFV Elmshorn
220	Laban Bottorf	Bartz,Christine	RFV Uetersen
239	Laura 049	Tinnefeld,Anke	RFV Elmshorn
276	Luzianos	Schulze,Witold	RFV Stall Moorhof
284	Matcho Man	Hinke,Ute	RV Am Bilsbek

Anzahl Pferde : 30



Prfg. : 18

18 Kombinierte Springprüfung Kl.L /B

KNr.	Name Pferd	Name Reiter	Verein	Ergebnis
4	Agena 002	Peters,Kristina	Elbd.u.Schenefeld.RV e.V.
6	Akina	Mallok,Christian	RV Am Bilsbek
14	Alegria 002	Ramcke,Marion	RFV Uetersen
16	Alphonsus	Kuck,Melanie	RG Böbs u.u.
19	Amadeus 237	Boer,Sarah Joanna de	RFV Wedel v.1923
39	Better Be Good	Werner,Bärbel	Elbd.u.Schenefeld.RV e.V.
57	Canto 004	Peter,Nadine	RV Esingen v.1925
58	Capeta	Munoz Escassi,Alvaro	RFV Eichengrund-Lentf.
66	Carmen 135	Kudahl-Laursen,Tove-D.	RFV Elmshorn
71	Caschino	Wiechmann,Stefan	RFV Elmshorn
81	Chanel Nr.Fuenf	Weinert,Stefanie	Elbd.u.Schenefeld.RV e.V.
87	Cheyenne 023	Lauck,Carsten	RV Am Bilsbek
88	Chiara 002	Möller,Nathalie	RFV Wedel v.1923
94	Cliff 022	Sieverts,Natalie	Nordd.u.Flottbeker RV
106	Corniola	Thissen,Heinz	RFV Uetersen
115	Daisy Duck 010	Ludwig,Jörg	RV Am Bilsbek
116	Danilo 024	Kröhnert,Dieter	RFV Wedel v.1923
122	Deljanka	Kindermann,Susan	RFV Elmshorn
123	Demi Moore	Kroeger,Doerte	Elbd.u.Schenefeld.RV e.V.
128	Dixon 005	Philipp,Andre	RGS.Wulfsdorf
131	Donald 275	Ostendorf,Natalie	RG Böbs u.u.
137	Dr.Doolittle 022	Werner,Hans Otto Dr.	RV Am Bilsbek
143	Echternach 003	Kröhnert,Susan	RFV Wedel v.1923
145	Elute 003	Lauck,Carsten	RV Am Bilsbek
146	Enfant d'amour	Lüneburg,Rasmus	RFV Uetersen
151	Evelyn 013	Uitz,Alexandra	RFV Elmshorn
157	Fatima 193	Lauck,Carsten	RV Am Bilsbek
164	Filou 403	Görlitz,Elin	RFV Pinneberg
180	Giconda 004	Reimers,Dorothee	Elbd.u.Schenefeld.RV e.V.
186	Gipsy 209	Ostendorf,Daniel	RG Böbs u.u.
193	Goldtaler 001	Ostendorf,Natalie	RG Böbs u.u.
201	Half a Minute	Wunnerlich,Angelica	RFV Wedel v.1923
215	Janosch 086	Kudahl-Laursen,Tove-D.	RFV Elmshorn
226	Lancarina	Nevala,Kari	RFV Eichengrund-Lentf.
230	Landos 002	Kuhrt,Christina	RFV Wedel v.1923

234	Larissa 410	Thissen,Heinz	RFV Uetersen
240	Laura 054	Philipp,Andre	RGS.Wulfsdorf
243	Laurus 009	Tiedemann,Matthias	RFV Elmshorn
247	Le Panto	Lauck,Carsten	RV Am Bilsbek
248	Lee Roy 004	Wiechmann,Stefan	RFV Elmshorn
250	Lena 059	Munoz Escassi,Alvaro	RFV Eichengrund-Lentf.
252	Leroy 017	Beeken,Nadine	RFV Eichengrund-Lentf.
253	Let's Go 048	Herz,Michael	RFV Stall Moorhof
259	Lillebro 003	Boer,Sarah Joanna de	RFV Wedel v.1923
260	Lionell 008	Borstel,Manuela v.	Elbd.u.Schenefeld.RV e.V.
266	Lord-Wahnfried	Lamottke,Meike	RFV Wedel v.1923
271	Ludwig 050	Heitmann,Arno	RFV Bargteheide e.V.
273	Luitano J	Lamottke,Wolfgang	RFV Wedel v.1923
297	Mister Fips 001	Lüneburg,Rasmus	RFV Uetersen
300	Mona Lisa 117	Pohl-Kuenzel,Gabriele	Elbd.u.Schenefeld.RV e.V.
322	Poppy Express	Boer,Sarah Joanna de	RFV Wedel v.1923
326	Pro Campesino	Ostendorf,Daniel	RG Böbs u.u.
338	Rialto 061	Tiedemann,Matthias	RFV Elmshorn
350	Rusty 025	Claussen,Catharina	RFV Wedel v.1923
354	Santa Mexico 003	Werner,Bärbel	Elbd.u.Schenefeld.RV e.V.
362	Slim Line 002	Herz,Michael	RFV Stall Moorhof
364	Snoopy 058	Kuck,Melanie	RG Böbs u.u.
365	Speedy Boy	Jankwitz,Jeanette	RFV Stall Moorhof
375	Touch It	Görlitz,Aila	RFV Pinneberg
376	Tric Trac 004	Ostendorf,Daniel	RG Böbs u.u.
380	Victor Hugo	Fornahl,Meike	Elbd.u.Schenefeld.RV e.V.
389	White Lady 052	Tiedemann,Matthias	RFV Elmshorn
391	Wiener West	Flyhammar,Marit	RV Am Bilsbek

Anzahl Pferde : 63



Prfg. : 19/1

19 Abt.: 1 Stilspringprüfung K.I.L /B

KNr.	Name Pferd	Name Reiter	Verein	Ergebnis
215	Janosch 086	Kudahl-Laursen,Tove-D.	RFV Elmshorn
217	Kim 139	Flyhammar,Marit	RV Am Bilsbek
230	Landos 002	Kuhrt,Christina	RFV Wedel v. 1923
241	Laura 083	Putter,Birgit	RGS Magdalenenhof
252	Leroy 017	Beeken,Nadine	RFV Eichengrund-Lentf.
259	Lillebro 003	Boer,Sarah Joanna de	RFV Wedel v. 1923
266	Lord-Wahnfried	Lamottke,Meike	RFV Wedel v. 1923
300	Mona Lisa 117	Pohl-Kuenzel,Gabriele	Elbd.u.Schenefeld.RV e.V.
350	Rusty 025	Claussen,Catharina	RFV Wedel v. 1923
364	Snoopy 058	Kuck,Melanie	RG Böbs u.u.
365	Speedy Boy	Jankwitz,Jeanette	RFV Stall Moorhof
375	Touch It	Görlitz,Aila	RFV Pinneberg
380	Victor Hugo	Fornahl,Meike	Elbd.u.Schenefeld.RV e.V.
2	Adeptos	Möller,Nathalie	RFV Wedel v. 1923
4	Agna 002	Peters,Kristina	Elbd.u.Schenefeld.RV e.V.
16	Alphonsus	Kuck,Melanie	RG Böbs u.u.
19	Amadeus 237	Boer,Sarah Joanna de	RFV Wedel v. 1923
35	Asterix 183	Dieckmann,Ute	RFV Elmshorn
50	Calvados-Scarlett	Jürgs,Diana	RFV Uetersen
55	Cantaloup	Krause,Andrea	RFV Wedel v. 1923
61	Capocino	Lauck,Claudia	RV Am Bilsbek
65	Carlo B 002	Putter,Birgit	RGS Magdalenenhof
66	Carmen 135	Kudahl-Laursen,Tove-D.	RFV Elmshorn
81	Chanel Nr.Fuenf	Weinert,Stefanie	Elbd.u.Schenefeld.RV e.V.
85	Chester M	May,Silke	RFV Wedel v. 1923
88	Chiara 002	Möller,Nathalie	RFV Wedel v. 1923
94	Cliff 022	Sieverts,Natalie	Nordd.u.Flottbeker RV
122	Deljanka	Kindermann,Susan	RFV Elmshorn
123	Demi Moore	Kroeger,Doerte	Elbd.u.Schenefeld.RV e.V.
131	Donald 275	Ostendorf,Natalie	RG Böbs u.u.
136	Doswidanja	Heilig,Claudia	RV Esingen v. 1925
143	Echternach 003	Kröhnert,Susan	RFV Wedel v. 1923
151	Evelyn 013	Uitz,Alexandra	RFV Elmshorn
153	Fabiano 010	Möller,Kirsten	RV Esingen v. 1925

164 Filou 403
 170 For Love
 174 Gaucho 056
 180 Giconda 004
 194 Grand Cru 008
 201 Half a Minute

Görlitz,Elin
 Blöcker,Meike
 Renschler,Sabine
 Reimers,Dorothee
 Bruhn,Adrian
 Wunnerlich,Angelica
 RFV Pinneberg
 RFV Elmshorn
 RFV Elmshorn
 Elbd.u.Schenefeld.RV e.V.
 RV Am Bilsbek
 RFV Wedel v. 1923

Anzahl Pferde : 40

BÖCKMANN

Anhang Erster Klasse

**Ständig
neue und gebrauchte
Pferde-, Vieh- und
Kastenanhänger
auf Lager**

- TÜV-Abnahme
- Ersatzteile

- Anhängerverleih
- Inzahlungnahme
- Gummimatten

Böckmann Hauptvertriebshändler
in Schleswig-Holstein

Hans-Jürgen Kahlke

Oberrecht 17a
 25436 Neuendeich
 Tel. 0 41 22/25 96
 oder 01 71/5 27 29 80
 Fax 0 41 22/4 34 74



Prfg. : 24

19 Abt.: 2 Stilspringprüfung Kl.L /B

KNr.	Name Pferd	Name Reiter	Verein	Ergebnis
226	Lancarina	Nevala,Kari	RFV Eichengrund-Lentf.
234	Larissa 410	Thissen,Heinz	RFV Uetersen
240	Laura 054	Philipp,Andre	RGS.Wulfsdorf
242	Laurin 052	Schulze,Ulrich	RV Am Bilsbek
243	Laurus 009	Tiedemann,Matthias	RFV Elmshorn
246	Le Charcio	Meuser,Matthias	RFV Wedel v.1923
247	Le Panto	Lauck,Carsten	RV Am Bilsbek
248	Lee Roy 004	Wiechmann,Stefan	RFV Elmshorn
250	Lena 059	Munoz Escassi,Alvaro	RFV Eichengrund-Lentf.
253	Let's Go 048	Herz,Michael	RFV Stall Moorhof
271	Ludwig 050	Heitmann,Arno	RFV Bargeheide e.V.
297	Mister Fips 001	Lüneburg,Rasmus	RFV Uetersen
318	Pepsi 035	Ostendorf,Daniel	RG Böbs u.u.
338	Rialto 061	Tiedemann,Matthias	RFV Elmshorn
357	Seven Eleven 003	Mallok,Christian	RV Am Bilsbek
362	Slim Line 002	Herz,Michael	RFV Stall Moorhof
371	Tibbett D	Dorbandt,Henning	RFV Wedel v.1923
376	Tric Trac 004	Ostendorf,Daniel	RG Böbs u.u.
389	White Lady 052	Tiedemann,Matthias	RFV Elmshorn
398	Zaragato	Greve,Bernd	RV Am Bilsbek
3	Adriano 129	Hoffmann,Torsten	RFV Elmshorn
13	Alcana 004	Lauck,Carsten	RV Am Bilsbek
58	Capeta	Munoz Escassi,Alvaro	RFV Eichengrund-Lentf.
71	Caschino	Wiechmann,Stefan	RFV Elmshorn
83	Chaschmier	Wiechmann,Torsten	RFV Elmshorn
87	Cheyenne 023	Lauck,Carsten	RV Am Bilsbek
98	Cocteau 002	Heckscher,Simon	Elbd.u.Schenefeld.RV e.V.
101	Confetti 004	Symmangk,Michael	RFV Elmshorn
106	Corniola	Thissen,Heinz	RFV Uetersen
115	Daisy Duck 010	Ludwig,Jörg	RV Am Bilsbek
116	Danilo 024	Kröhnert,Dieter	RFV Wedel v.1923
128	Dixon 005	Philipp,Andre	RGS.Wulfsdorf
137	Dr.Doolittle 022	Werner,Hans Otto Dr.	RV Am Bilsbek
145	Elute 003	Lauck,Carsten	RV Am Bilsbek
146	Enfant d'amour	Lüneburg,Rasmus	RFV Uetersen

157 Fatima 193
 186 Gipsy 209
 197 Grandom

Lauck,Carsten
 Ostendorf,Daniel
 Symmangk,Michael

RV Am Bilsbek
 RG Böbs u.u.
 RFV Elmshorn

.....

Anzahl Pferde : 38

Mehr Stil pro Quadratmeter

Neu gestaltete Räume schaffen neue Atmosphäre – beim Wohnen und Arbeiten. Wir helfen Ihnen dabei, Ihre Wünsche umzusetzen – durch richtiges Kombinieren von Material, Farbe, Form und Funktion.

Vertrauen Sie individueller Beratung, Planung und Realisierung aus einer Hand: Krause + Reimer – seit 1958.

Ein eigenes Näh- und Polsteratelier, große Ausstellungsräume für Bodenbeläge und über 60 motivierte Mitarbeiter helfen mit, Ihren Räumen mehr

Individualität zu geben. “

Bodenbeläge und
 Dekorationen

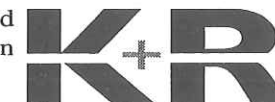

Krause + Reimer

Kronskamp 136 · 22880 Wedel · Tel. 04103/124-0 · Fax 124-140



Prfg. : 20

20 Springprüfung K.I.L /B NATIONAL

KNr.	Name Pferd	Name Reiter	Verein	Ergebnis
376	Tric Trac 004	Ostendorf, Daniel	RG Böbs u.u.
380	Victor Hugo	Fornahl, Meike	Elbd.u.Schenefeld.RV e.V.
389	White Lady 052	Tiedemann, Matthias	RFV Elmshorn
391	Wiener West	Flyhammar, Marit	RV Am Bilsbek
394	Willow Wipp	Boer, Sarah Joanna de	RFV Wedel v. 1923
398	Zaragato	Greve, Bernd	RV Am Bilsbek
2	Adeptos	Möller, Nathalie	RFV Wedel v. 1923
3	Adriano 129	Hoffmann, Torsten	RFV Elmshorn
4	Agena 002	Peters, Kristina	Elbd.u.Schenefeld.RV e.V.
6	Akina	Mallok, Christian	RV Am Bilsbek
13	Alcana 004	Lauck, Carsten	RV Am Bilsbek
14	Alegria 002	Ramcke, Marion	RFV Uetersen
16	Alphonsus	Kuck, Melanie	RG Böbs u.u.
17	Amadea 008	Heckmann, Theresa	RV Am Bilsbek
39	Better Be Good	Werner, Bärbel	Elbd.u.Schenefeld.RV e.V.
58	Capeta	Munoz Escassi, Alvaro	RFV Eichengrund-Lentf.
61	Capocino	Lauck, Claudia	RV Am Bilsbek
66	Carmen 135	Kudahl-Laursen, Tove-D.	RFV Elmshorn
81	Chanel Nr.Fuent	Weinert, Stefanie	Elbd.u.Schenefeld.RV e.V.
83	Chaschmier	Wiechmann, Torsten	RFV Elmshorn
85	Chester M	May, Silke	RFV Wedel v. 1923
94	Cliff 022	Sieverts, Natalie	Nordd.u.Flottbeker RV
101	Confetti 004	Symmang, Michael	RFV Elmshorn
106	Corniola	Thissen, Heinz	RFV Uetersen
116	Danilo 024	Kröhnert, Dieter	RFV Wedel v. 1923
122	Deljanka	Kindermann, Susan	RFV Elmshorn
123	Demi Moore	Kroeger, Doerte	Elbd.u.Schenefeld.RV e.V.
128	Dixon 005	Philipp, Andre	RGS.Wulfsdorf
131	Donald 275	Ostendorf, Natalie	RG Böbs u.u.
137	Dr.Doolittle 022	Werner, Hans Otto Dr.	RV Am Bilsbek
143	Echternach 003	Kröhnert, Susan	RFV Wedel v. 1923
145	Elute 003	Lauck, Carsten	RV Am Bilsbek
146	Enfant d'amour	Lüneburg, Rasmus	RFV Uetersen
151	Evelyn 013	Uitz, Alexandra	RFV Elmshorn
153	Fabiano 010	Möller, Kirsten	RV Esingen v. 1925

157	Fatima 193	Lauck, Carsten	RV Am Bilsbek
170	For Love	Blöcker, Meike	RFV Elmshorn
174	Gaucho 056	Renschler, Sabine	RFV Elmshorn
180	Giconda 004	Reimers, Dorothee	Elbd.u.Schenefeld.RV e.V.
186	Gipsy 209	Ostendorf, Daniel	RG Böbs u.u.
197	Grandom	Symmang, Michael	RFV Elmshorn
212	India Dream	Engqvist, Hakan	RFV Stall Moorhof
215	Janosch 086	Kudahl-Laursen, Tove-D.	RFV Elmshorn
226	Lancarina	Nevala, Kari	RFV Eichengrund-Lentf.
228	Lancho	Determann, Frederike	RFV Elmshorn
230	Landos 002	Kuhrt, Christina	RFV Wedel v. 1923
234	Larissa 410	Thissen, Heinz	RFV Uetersen
238	Latex R	Ludwig, Jörg	RV Am Bilsbek
240	Laura 054	Philipp, Andre	RGS.Wulfsdorf
242	Laurin 052	Schulze, Ulrich	RV Am Bilsbek
243	Laurus 009	Tiedemann, Matthias	RFV Elmshorn
246	Le Charcio	Meuser, Matthias	RFV Wedel v. 1923
247	Le Panto	Lauck, Carsten	RV Am Bilsbek
250	Lena 059	Munoz Escassi, Alvaro	RFV Eichengrund-Lentf.
252	Leroy 017	Beeken, Nadine	RFV Eichengrund-Lentf.
253	Lef's Go 048	Herz, Michael	RFV Stall Moorhof
266	Lord-Wahnfried	Lamottke, Meike	RFV Wedel v. 1923
271	Ludwig 050	Heitmann, Arno	RFV Bargteheide e.V.
273	Luitano J	Lamottke, Wolfgang	RFV Wedel v. 1923
288	Max Mallow	Büttner, Wibke	RFV Elmshorn
300	Mona Lisa 117	Pohl-Kuenzel, Gabriele	Elbd.u.Schenefeld.RV e.V.
310	Nico S	Schneider, Hauke	RFV Wedel v. 1923
326	Pro Campesino	Ostendorf, Daniel	RG Böbs u.u.
329	Rainmaker Joe	Raschat, Mathias	RV Am Bilsbek
338	Rialto 061	Tiedemann, Matthias	RFV Elmshorn
351	Salix 001	Ramcke, Hans-Werner	RFV Pinneberg
354	Santa Mexico 003	Werner, Bärbel	Elbd.u.Schenefeld.RV e.V.
357	Seven Eleven 003	Mallok, Christian	RV Am Bilsbek
358	Silver-Star	Schreiter, Nike	RFV Uetersen
362	Slim Line 002	Herz, Michael	RFV Stall Moorhof
365	Speedy Boy	Jankwitz, Jeanette	RFV Stall Moorhof

Anzahl Pferde : 71



Prfg. : 21

21 Springprüfung K.I.L /B NATIONAL

KNr.	Name Pferd	Name Reiter	Verein	Ergebnis
2	Adeptos	Möller,Nathalie	RFV Wedel v.1923
4	Agena 002	Peters,Kristina	Elbd.u.Schenefeld.RV e.V.
6	Akina	Mallok,Christian	RV Am Bilsbek
13	Alcana 004	Lauck,Carsten	RV Am Bilsbek
14	Alegria 002	Ramcke,Marion	RFV Uetersen
16	Alphonsus	Kuck,Melanie	RG Böbs u.u.
17	Amadea 008	Heckmann,Theresa	RV Am Bilsbek
39	Better Be Good	Werner,Bärbel	Elbd.u.Schenefeld.RV e.V.
58	Capeta	Munoz Escassi,Alvaro	RFV Eichengrund-Lentf.
61	Capocino	Lauck,Claudia	RV Am Bilsbek
66	Carmen 135	Kudahl-Laursen,Tove-D.	RFV Elmshorn
83	Chaschmier	Wiechmann,Torsten	RFV Elmshorn
85	Chester M	May,Silke	RFV Wedel v.1923
94	Cliff 022	Sievert,Natalie	Nordd.u.Flottbeker RV
101	Confetti 004	Symmangk,Michael	RFV Elmshorn
106	Corniola	Thissen,Heinz	RFV Uetersen
116	Danilo 024	Kröhnert,Dieter	RFV Wedel v.1923
122	Deljanka	Kindermann,Susan	RFV Elmshorn
123	Demi Moore	Kroeger,Doerte	Elbd.u.Schenefeld.RV e.V.
128	Dixon 005	Philipp,Andre	RGS.Wulfsdorf
131	Donald 275	Ostendorf,Natalie	RG Böbs u.u.
137	Dr.Doolittle 022	Werner,Hans Otto Dr.	RV Am Bilsbek
143	Echternach 003	Kröhnert,Susan	RFV Wedel v.1923
145	Elute 003	Lauck,Carsten	RV Am Bilsbek
146	Enfant d'amour	Lüneburg,Rasmus	RFV Uetersen
151	Evelyn 013	Uitz,Alexandra	RFV Elmshorn
153	Fabiano 010	Möller,Kirsten	RV Esingen v.1925
157	Fatima 193	Lauck,Carsten	RV Am Bilsbek
170	For Love	Blöcker,Meike	RFV Elmshorn
174	GaUCHo 056	Renschler,Sabine	RFV Elmshorn
180	Giconda 004	Reimers,Dorothee	Elbd.u.Schenefeld.RV e.V.
186	Gipsy 209	Ostendorf,Daniel	RG Böbs u.u.
197	Grandom	Symmangk,Michael	RFV Elmshorn
212	India Dream	Engqvist,Hakan	RFV Stall Moorhof
215	Janosch 086	Kudahl-Laursen,Tove-D.	RFV Elmshorn
226	Lancarina	Nevala,Kari	RFV Eichengrund-Lentf.

228	Lancho	Determann,Frederike	RFV Elmshorn
230	Landos 002	Kuhr,Christina	RFV Wedel v.1923
234	Larissa 410	Thissen,Heinz	RFV Uetersen
238	Latex R	Ludwig,Jörg	RV Am Bilsbek
240	Laura 054	Philipp,Andre	RGS.Wulfsdorf
242	Laurin 052	Schulze,Ulrich	RV Am Bilsbek
243	Laurus 009	Tiedemann,Matthias	RFV Elmshorn
246	Le Charcio	Meuser,Matthias	RFV Wedel v.1923
247	Le Panto	Lauck,Carsten	RV Am Bilsbek
250	Lena 059	Munoz Escassi,Alvaro	RFV Eichengrund-Lentf.
252	Leroy 017	Beeken,Nadine	RFV Eichengrund-Lentf.
253	Let's Go 048	Herz,Michael	RFV Stall Moorhof
266	Lord-Wahnfried	Lamottke,Meike	RFV Wedel v.1923
271	Ludwig 050	Heitmann,Arno	RFV Bargteheide e.V.
273	Luitano J	Lamottke,Wolfgang	RFV Wedel v.1923
288	Max Mallow	Büttner,Wibke	RFV Elmshorn
300	Mona Lisa 117	Pohl-Kuenzel,Gabriele	Elbd.u.Schenefeld.RV e.V.
310	Nico S	Schneider,Hauke	RFV Wedel v.1923
326	Pro Campesino	Ostendorf,Daniel	RG Böbs u.u.
329	Rainmaker Joe	Raschat,Mathias	RV Am Bilsbek
338	Rialto 061	Tiedemann,Matthias	RFV Elmshorn
351	Salix 001	Ramcke,Hans-Werner	RFV Pinneberg
354	Santa Mexico 003	Werner,Bärbel	Elbd.u.Schenefeld.RV e.V.
357	Seven Eleven 003	Mallok,Christian	RV Am Bilsbek
358	Silver-Star	Schreiter,Nike	RFV Uetersen
362	Slim Line 002	Herz,Michael	RFV Stall Moorhof
365	Speedy Boy	Jankwitz,Jeanette	RFV Stall Moorhof
376	Tric Trac 004	Ostendorf,Daniel	RG Böbs u.u.
380	Victor Hugo	Fornahl,Meike	Elbd.u.Schenefeld.RV e.V.
389	White Lady 052	Tiedemann,Matthias	RFV Elmshorn
394	Willow Wipp	Boer,Sarah Joanna de	RFV Wedel v.1923
398	Zaragato	Greve,Bernd	RV Am Bilsbek

Anzahl Pferde : 68



Prfg. : 22

22 Springprüfung Kl.M mit 1 Stechen /B

KNr.	Name Pferd	Name Reiter	Verein	Ergebnis
226	Lancarina	Nevala,Kari	RFV Eichengrund-Lentf.
234	Larissa 410	Thissen,Heinz	RFV Uetersen
238	Latex R	Ludwig,Jörg	RV Am Bilsbek
242	Laurin 052	Schulze,Ulrich	RV Am Bilsbek
246	Le Charcio	Meuser,Matthias	RFV Wedel v.1923
247	Le Panto	Lauck,Carsten	RV Am Bilsbek
252	Leroy 017	Beeken,Nadine	RFV Eichengrund-Lentf.
253	Let's Go 048	Herz,Michael	RFV Stall Moorhof
271	Ludwig 050	Heitmann,Arno	RFV Bargteheide e.V.
273	Luitano J	Lamottke,Wolfgang	RFV Wedel v.1923
288	Max Mallow	Büttner,Wibke	RFV Elmshorn
310	Nico S	Schneider,Hauke	RFV Wedel v.1923
326	Pro Campesino	Ostendorf,Daniel	RG Böbs u.u.
351	Salix 001	Ramcke,Hans-Werner	RFV Pinneberg
354	Santa Mexico 003	Werner,Bärbel	Elbd.u.Schenefeld.RV e.V.
357	Seven Eleven 003	Mallok,Christian	RV Am Bilsbek
358	Silver-Star	Schreiter,Nike	RFV Uetersen
362	Slim Line 002	Herz,Michael	RFV Stall Moorhof
376	Tric Trac 004	Ostendorf,Daniel	RG Böbs u.u.
398	Zaragato	Greve,Bernd	RV Am Bilsbek
2	Adeptos	Möller,Nathalie	RFV Wedel v.1923
4	Agena 002	Peters,Kristina	Elbd.u.Schenefeld.RV e.V.
6	Akina	Mallok,Christian	RV Am Bilsbek
13	Alcana 004	Lauck,Carsten	RV Am Bilsbek
14	Alegria 002	Ramcke,Marion	RFV Uetersen
16	Alphonsus	Kuck,Melanie	RG Böbs u.u.
17	Amadea 008	Heckmann,Theresa	RV Am Bilsbek
39	Better Be Good	Werner,Bärbel	Elbd.u.Schenefeld.RV e.V.
61	Capocino	Lauck,Claudia	RV Am Bilsbek
83	Chaschmier	Wiechmann,Torsten	RFV Elmshorn
85	Chester M	May,Silke	RFV Wedel v.1923
101	Confetti 004	Symmangk,Michael	RFV Elmshorn
106	Corniola	Thissen,Heinz	RFV Uetersen
116	Danilo 024	Kröhnert,Dieter	RFV Wedel v.1923
131	Donald 275	Ostendorf,Natalie	RG Böbs u.u.

137	Dr.Doolittle 022	Werner,Hans Otto Dr.	RV Am Bilsbek
143	Echternach 003	Kröhnert,Susan	RFV Wedel v.1923
145	Elute 003	Lauck,Carsten	RV Am Bilsbek
153	Fabiano 010	Möller,Kirsten	RV Esingen v.1925
157	Fatima 193	Lauck,Carsten	RV Am Bilsbek
170	For Love	Blöcker,Meike	RFV Elmshorn
180	Giconda 004	Reimers,Dorothee	Elbd.u.Schenefeld.RV e.V.
186	Gipsy 209	Ostendorf,Daniel	RG Böbs u.u.
197	Grandom	Symmangk,Michael	RFV Elmshorn
212	India Dream	Engqvist,Hakan	RFV Stall Moorhof

Anzahl Pferde : 45

... in Zukunft mit uns!

Langbehn GmbH

Elektrotechnik
Rissener Str. 102
22880 Wedel
☎04103/2536

- Wohnungsinstallation
- Industrieanlagen
- Reparatur
- Hausgeräte Service
- EDV- (Verkabelungen) Netze
- Telefonanlagen
- Zentralstaubsauganlagen
- Instandhaltung
- Lichtplanung
- Antennenanlagen
- Sprech- + Videoanlagen



Prfg. : 23

23 Mannschaftsspringprüfung Kl.A /B

KNr.	Name Pferd	Name Reiter	Verein	Ergebnis
17	Amadea 008	Heckmann, Theresa	RV Am Bilsbek
85	Chester M	May, Silke	RFV Wedel v.1923
155	Fair Lady 232	Heer, Sarah	RFV Uetersen
182	Gija	Schöne, Sandra	RFV Elmshorn
223	Lady 561	Lienau, Jan Hermann	RFV Uetersen
230	Landos 002	Kuhrt, Christina	RFV Wedel v. 1923
239	Laura 049	Tinnefeld, Anke	RFV Elmshorn
242	Laurin 052	Schulze, Ulrich	RV Am Bilsbek
351	Salix 001	Ramcke, Hans-Werner	RFV Pinneberg
366	Strolch 072	Mau, Nadine	RV Esingen v. 1925
393	William 134	Werner, Hans Otto Dr.	RV Am Bilsbek

Anzahl Pferde : 11

Wir werden uns gut verstehen

Wir – die Mitarbeiter bei Ketel – sind zum größten Teil schon seit etlichen Jahren bei Ketel. Wir kennen unsere Kunden und ihr Auto. Auch Ihnen sind wir gern mit unserem Wissen und Können behilflich. Ketel und OPEL – das ist seit 1925 ein fester Begriff in Wedel. Hochwertige Technik und hoher Sicherheitsstandard (alle Modelle mit 2 Fullsize-Airbags und ABS ab Astra serienmäßig) zu erschwinglichen Preisen haben unsere Marke seit Jahren zur meistgekauften in Wedel gemacht. Wann kommen Sie zu uns?



Schautag: Sa. + So. 13.00–17.00 Uhr
(Keine Beratung)

Alle Neuwagen mit 3 Jahre Garantie!
(2 Jahre Car-Garantie)



Kronskamp 94–96 · Telefon (0 41 03) 91 40-0



Prfg. : 24

24 Eignungsprüfung für Reitpferde /B

KNr.	Name Pferd	Name Reiter	Verein	Ergebnis
173	Gambrino D.	Dorbandt, Saskia	RFV Wedel v. 1923
189	Golden Dream 032	Soltau, Janine	RFV Elmshorn
231	Landy BF	Bauerfeld, Christian	RFV Elmshorn
232	Landy Randy	Weinert, Stefanie	Elbd.u.Schenefeld.RV e.V.
263	Little Lord 035	Lüneburg, Rasmus	RFV Uetersen
268	Lorett 039	Johannsen, Inken	RV Esingen v. 1925
275	Lumberjack H.D.	Dorbandt, Henning	RFV Wedel v. 1923
304	Mr.Ed 013	Szasz, Inga	RC Straubing
341	Robertino 004	Wiese, Katja Kristina	RGS Gestüt Grüner Damm
346	Ronda 038	Heer, Sarah	RFV Uetersen
388	Whisby Virginia	Kautz, Stefanie	RV Am Bilsbek
12	Albarello 004	Renschler, Sabine	RFV Elmshorn
29	Argentano S	Jonas, Stefanie	RV Esingen v. 1925
31	Ascari 031	Sellmann, Inga	RFV Elmshorn
43	C & C Fantastic Lady	Ebel, Claudia	RV Am Bilsbek
47	Caledo 002	Thissen, Heinz	RFV Uetersen
55	Cantaloup	Krause, Andrea	RFV Wedel v. 1923
72	Cassiano	Greve-Rijkens, Ina	RFV Elmshorn
93	Classiker 002	Johannsen, Niels	RV Esingen v. 1925
120	Daysi 007	Menke, Tanja	RFV Pinneberg
133	Donna 161	Reimers, Dorothee	Elbd.u.Schenefeld.RV e.V.
140	Dumas 011	
149	Ester 036	Früchtnicht, Inken	RFV Elmshorn
154	Fair Lady 225	Laudien, Ilona	RFV Elmshorn
156	Falk 149	Thies, Petra	RV Am Bilsbek
165	Fine Kiss	Büttner, Wibke	RFV Elmshorn
171	Franzisca R	Ramcke, Marion	RFV Uetersen

Anzahl Pferde : 27

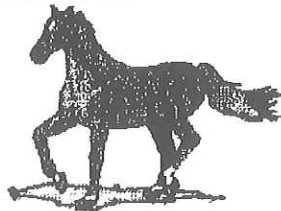

Reitsport Schuld

Haseldorf

Futtermittel von führenden Herstellern
(Salvana, Club, St. Hippolyt, Marstall...)
Einstreuspäne, Besen, Karren und sonstiger Stallbedarf!!!
Große Auswahl an Zaunbedarf (Litzen, Isolatoren,
Elektrogeräten) und Pfählen!!!

• Sämtliche Waren liefern wir Ihnen auch frei Stall •

Uetersen

Alles für Reiter und Pferde!!!
Wir führen alle großen und guten Marken,
denn nur Qualität zahlt sich aus!

z.B. Aigle, Barbour, Cavallo, Euro-Star, Königs, Kieffer,
Eskadron, Gera, Pikeur, Schuhmacher, Passier, Stübßen,
Kavalkade, Iris Bayer, Schröder + Schmidt, Zeitler,
Golden-Dress, Partridge, Sprenger... u.v.m.

• Turnierkleidung in toller Auswahl •

z.B. Sakkos in Schwarz, Blau, Nachtblau, Bordeaux und Grün

Deichreihe 3
25489 Haseldorf
Tel. 041 29-253 + 14 97
Fax 041 29-13 32

Öffnungszeiten:
Mo.-Fr. 9-12 und 13-18 Uhr
Sa. 9-12 Uhr

Gr. Wulfhagen
25436 Uetersen
Tel. 041 22-4 22 48
Fax 041 22-4 85 00

Öffnungszeiten:
Mo.-Fr. 9.30-12.30 u. 14.30-18 Uhr
Sa. 9.30-12.30 Uhr, la. Do. -20 Uhr

- 1 Adelaie 004 15,162
2217092791 B S v. Mutter v. Colt HOLST
unreg.BI., Schn., l.Hfal., unreg.w., r.Hf.w.,
B: Stall Südrade 0000
Z: Peters, Otto 25704 Bargenstedt, Westerstr.8
- 2 Adeptos 191,20,21,22
1210076388 SCH W v. Athlet Z Mutter v. Mowgli HOLST
Schatt, Sh., bd.Hkr.u.Bln.gell.w.,
B: Möller, Nathalie 22880 Wedel, Fahrenkamp 10
Z: Asmussen, Erich 25882 Tetenbüll 192,20
- 3 Adriano 129
3042484386 DB W v.
St., Str., a.Nasr., kl.a.r.Nüst., rchd.Schn., Ut., unreg.w., l.Hfal., unreg.w.
B: Hoffmann, Torsten 25336 Elmshorn, GorchFockStr.25
Z: Feldmann, Dieter 49832 Beven, Bahnhofstr.5
- 4 Agena 002 161,17,1,18,191,20,21,22
1210135786 B S v. Gonzales Mutter v. Liguster HOLST
o.A.
B: Peters, Maria Elisabeth 25451 Quickborn, An der Retzh 22
Z: Lass, Johann Peter 25917 Leck, Dorfstr.227
- 5 Agento5 062
1310406692 DB W v. Argentinus Mutter v. Salut HANN
unreg.St., br.l.bd.Nuest.rchd.Schn., l.Vfal., unreg.w., r.Vfal., unreg.w., l.Hfal., unreg.w.,
B: Saul, Detlef 27572 Bremerhaven, Zur Stedewurth 1
Z: Feldmann, Dieter 49832 Beven, Bahnhofstr.5
- 6 Akina 18,20,21,22
1316548285 B S v. Akzent II Mutter v. Waldmeister HANN
Sh., l.Hfal.w.
B: Mallok, Christian 25469 Halstenbek, Weissdornstieg 21d
Z: Dusch, Familie 30916 Isernhagen, Am Ortfelde 47
- 7 Akina 005 15,162,172
1210238591 B S v. Aldan Mutter v. Latino HOLST
St.,
B: Kirehheim, Inga 25826 St.PeterOrding, Z.Böhler Strand 10
Z: Beuck, Waldemar 24247 Rodenbek, Lang T Doerp 13
- 8 Akrobat 099 07,093
1270112091 F H v. Apollo Mutter v. Dobrock MCKVP
l.bd.Nüst.rchd.BI., l.Vf., unreg.halb w., bd.Hf.hoch w.
B: Eggert, Regina 22765 Hamburg, HansSachsStr.5
Z: Rintelen, Klaus Dr. 19273 Neuhaus, Drift 2
- 9 Al Pacino 011 093
1314805890 B W v. Ataturk Mutter v. Furioso II HANN
kl.St.,
B: Gillmann, Doris 22869 Schenefeld, Moorweg 53
Z: Künzler, Alfred 27367 Reessum, Im Dorfe 23
- 10 Alaslo 018 112,12,091,101
1230002282 SCH H v. Antonio Mutter v. Merrie Mountain HOLST
Dchg.BI., Ut., w., l.Hf.w.
B: Gattorna, Sarah 25469 Halstenbek, Hornkoppel 30
Z: Först, Hans Christian 24241 Sören, Am Klitzmoor 1
- 11 Alaslo 038 062
1210121392 SCH W v. Acobat I Mutter v. Tumbled xx HOLST
B: Dude, Yvonne 25499 Tangstedt, Hasloher Str./Jagdhau
Z: Dude, Beate 25499 Tangstedt, Jagdhau
- 12 Albarello 004 062,07,092,24
1210205892 B H v. Alasca Mutter v. Casanova HOLST
unreg.Kellst., l.Vf., unreg.w., l.Hf., unreg.w., r.Hbln.u.Kr.w.FI.,
B: Renschler, Gerhard 25436 Heidgraben, Birkenweg 72a
Z: ZG Hollerwetter 25599 Wewelsfleth
- 13 Aleana 004 192,20,21,22
1210009990 B S v. Alcatraz Mutter v. Fiacon HOLST
St., l.Hfal.gell.w., r.Hkr.w.Fleck,
B: Hardorp, Thies 22880 Wedel, Goethestr.55
Z: Fieddermann, Heinz Theo 24969 Sillerrup, Schulstr.15
- 14 Alegria 002 18,20,21,22
1210106386 SCHI S v. Renomee Mutter v. Silbersee HOLST
St., m.Str.,
B: Ramcke, Marton 22589 Hamburg, Schlankweg 30
Z: Harbeck, Hans 25355 Bullenkuhlen, Hauptstr.2
- 15 Alladin 011 04,05,022
1220011590 FALBE W v. Aske Sandane Mutter v. Svejk Medalje HOLST
o.A.
B: Beckershaus, Jana 25336 Klein Nordende, Sandhöhe 16
Z: Ausland 0000
- 16 Alphonsus 18,191,20,21,22
3041939587 B W v.
Unreg.Kst., Nasr.Stüchel., r.Hf.w.
B: Kuck, Manfred 23566 Lötbeck, Am Rund 8
- 17 Amadea 008 20,21,22,23
1732088086 B S v. Adriano Mutter v. Ricardo BAWUE
Runder St.a.Rd.schatt.Schn., l.Vf., l.Hf.gell., unreg.w.
B: Heckmann, Wolfgang Dr. 25474 Hasloh, Pinneberger Str.55a
Z: Baumgärtner, Sigmar 88348 Saulgau, Friedbergstr.18
- 18 Amadeus 209 111,12,13
1311200587 R W v. Acapulco Mutter v. Kronos HANN
Haltm.St., r.Vf., bd.Hf., unreg.w., Krlecke
B: Schmidt, Xenia 22587 Hamburg, In de Bargen 45
Z: Bertram, Hermann 30900 Wedemark, Am Wittgraben 5
- 19 Amadeus 237 18,191
1210105089 SCHWB II v. Alcatraz Mutter v. Caletto II HOLST
l.Nuest.rchd.BI., Ut., w.Fleck, bd.Hf.gell.hoch w.
B: Boer, Judith de 22880 Wedel, Pinneberger Str.234
Z: Moeller, Bernd 24568 Kattendorf, Stevershuettener
- 20 Amigo 310 091,101
3046732477 RSCH H v.
O.A.,
- B: Krüger, Katja 22869 Schenefeld, Wachtelweg 33h
21 Amontillado K 12,13,14
1316584089 B W v. Argument Mutter v. Lugano II HANN
unreg., l.Nuest.rchd.BI., Obl.etw.w., r.Vfal., unreg.w., r.Hf.w.,
B: Radan, Konstantin 22301 Hamburg, Maria Louisenstr.41
Z: Brunkhorst, Heini Werner 27391 Zeven, Tannenkamp 2, Postf.1121
- 22 Andor 011 092,102,111
1330322589 Hlb W v. Akzent II Mutter v. Tiro OLDDBG
St., l.Vfal., u.l.Hfal.w.,
B: Rackwitz, Heinrich 22523 Hamburg, Halstenbekerweg 94
Z: Bergmann, Susanne 49439 Steinfeld, Bahnhofstr.170
- 23 Andorra 073 021,091
1316553090 DB S v. Aarking xx Mutter v. Ordensglanz HANN
schatt.St., l.Vfal., unreg.gell.w., r.Hf.gell.w.,
B: Anker, Viola 25436 Tornesch, Wachtelbacher Weg 75a
Z: Wahlers, Helke 27308 Kirchlinteln, Eversener Str.8
- 24 Aniga 162,173
1310326486 B S v. Aktuell Mutter v. Kadett HANN
O.A.,
B: Spinnraths, Nicole 25482 Appen, Becksfelde 13
Z: Brunkhorst, Wilhelm + 25421 Pinneberg/Waldenau, Brambang 2a
- 25 Antoinette 029 102,112
1313306981 F S v. Argentin I Mutter v. Lukas HANN
Gr.Kellst., n.a.usfld., r.Vkr.u.Bln.inn.w., l.Hf.w.,
B: Horn, Mariann 22589 Hamburg, Osdoerfer Ldstr.372
Z: Gerdes, Christian 21698 Bargstedt, Bahnhofstr.2
- 26 Arabelle 020 091,101
1410626087 SCHI S v. Artwig Mutter v. Perlkönig I WESTF
Unreg.schm.kurze BI., l.Vfal., unreg.w., l.Hkr.u.Bln.w., Krlecke, B.k.Sch.
w.
B: Möbius, AnneKathrin 25474 Bönningstedt, Heidkampsweg 30
Z: Tegeler, Willi 49545 Tecklenburg, Osterledder Str.21
- 27 Aragorn 009 062
1317314292 B W v. Archipel Mutter v. Wenzel I HANN
Fl., Ut., w.FI., l.Vf., unreg.h.w., l.Hf., unreg.h.w., r.Hf., unreg.w.,
B: Hoop, Kerstin 20253 Hamburg, Molkestr.47A
Z: Heyer, Wilhelm 31634 Steimbke, Lichtenhorst 14
- 28 Archiano 162,172
1317313091 B W v. Archipel Mutter v. Ecuador xx HANN
lgf.St.,
B: Stückler, Gerduwe 25709 Marne, Röntgenstr.21
Z: Bunte, Willi 32549 BadOeynhausen, Elfenloh 2
- 29 Argentario S 07,24
1313311692 B W v. Argentin I Mutter v. Diplomat HANN
unreg.l.d.M.süchelh.br.ucb.r.Nuest.rchd.BI., Ut., w.Fleck, 4 F., unreg.h.
w.,
B: Jonas, Stefanie 25337 SeethEkholt, Malenbrook 7
Z: Klintworth, Martin 21698 Bargstedt, Hauptstr.16
- 30 Armani 092 15,162,173
3043504390 DB H v.
bd.Vf., unreg.w., l.Hf., unreg.w., Krlecken
B: KudahlLaursen, ToveDorthea 25335 RaaBesenbek, Dorfstr.39
- 31 Ascari 031 092,102,111,24
1313329590 F W v. Argentin I Mutter v. Graphit HANN
gr.Klst., gr.ueb.l.Nuest.rchd.Schn., Obl.kl., Ut., w.FI., bd.Vf., l.Hf., unreg.
h.w.,
B: Lucchau, BirtheAndrea 25489 Haseldorf, An de Au 17
Z: Delventhal, JohannFriedrich 29223 Celle, Muenzstr.4a
- 32 Askari A 002 091,101,111
1317613488 DB W v. Akzent I Mutter v. Dezember HANN
R.Vf., bd.Hf., unreg.w.m.Krll.,
B: Appen, Sigrid von 25462 Rellingen, Kellerstr.42
Z: Castens, Heinrich 28844 Weyhe, Ortfeld 14
- 33 Askja 002 093
1410595589 B S v. Aktitos xx Mutter v. Ravel WESTF
kl.St., r.Hfal.inn.w., Krlecke,
B: Endrulat, Stella 22880 Wedel, Wiedetwete 35 c
Z: Novak, Dirk 48167 Münster, Buschstr.20
- 34 Astatre 022 091
1317009791 B W v. Akzent I Mutter v. Eckpfeiler II HANN
kl.St., l.Hkr.u.Bln.gell.w.,
B: Volk, Ulrike 20148 Hamburg, Alte Rabenstr.5
Z: Thiesing, Uwe 49419 Wagenfeld, Schulmeisterweg 7
- 35 Asterix 183 092,102,112,173,191
1210089085 F W v. Ahorn Z Mutter v. Fox I HOLST
l.Nuest.rchd.BI., Ut., w.Fleck, bd.Hf.hoch w.,
B: Dieckmann, Ute 25336 Elmshorn, Heldmühlenweg 44
Z: Paulsen, Paul 25797 Wöhrden, Böddinghusen 3
- 36 Atilla 290 093,103
1317207290 B W v. Akzent I Mutter v. Wandersmann xx HANN
gr.St.,
B: Freitag, Rüdiger Dr. 25469 Halstenbek, Kastanienweg 6
Z: Petersen, Jürgen 27404 Gyhum, Hauptstr.5
- 37 Avalon 024 102,111
1311324386 SCHWB W v. Akut Mutter v. Graphit HANN
Wg.Sch.,
B: Halb, Inga 22457 Hamburg, Königskinderweg 19
Z: Habermann, Heinrich Sen. 31311 Uetze, Feldstr.6
- 38 Avantgard 010 093,103
121026088 SCHIWB W v. Afido xx Mutter v. Nicht Eingetr. HOLST
O.A.,
B: Wermke, Gerhard 25469 Halstenbek, Eidelstedter Weg 45
Z: Rohlf, Helmut 25594 Nuteln, Hauptstr.7
- 39 Belter Be Good 18,20,21,22
1090501588 SCH W v. Sir Shostakovic Mutter v. Hartung TRAK
SchnurbI., l.Vf., r.Vfal., bd.Hf., unreg.w., db.k.Sch.w.

B: Werner, Bärbel 21376 Garlstr. 21
Z: Willem, Hagen 46446 Emmerich, Abergsweg 30, Loohof 093, 103
40 Bjuou Petit
1330356286 B W v. Bonjour Mutter v. Aktuell OLDBG
Keils, l.Vf. hoch w.m. Krlecken, l.Hfsl. etw. w.m. Krlecken.,
B: Stolp, Karen 25436 Moorrege, Klinkerstr. 18
Z: Hollah, Clemens 49632 Essen, Lange Damm 2
41 Bozo 162, 173
3040612883 B W v.
Fl., ff. Schn., l.Vfsl. unreg. halb w., r.Vfsl. unreg. halb w.m. Krleck, l.Hfsl.
l.w., r.Hfsl. w.m. Krleck, brandz. ddr
B: Feindler, Ute 22869 Schenefeld, Seggerweg 13
42 Buenos Diaz 07, 08
1312314191 F W v. Bolero Mutter v. Argentin l HANN
dehg. ueb. bd. Nuestr. rchd. Bl., bd. Vf. unreg. w., l.Hf. unreg. w.,
B: Hansting, Frank Dr. 22869 Schenefeld, Doktorsteg 1
Z: Felde, Cord zum 21702 Ahlerstedt, Causse 10
43 C & C Fantastic Lady 15, 173, 24
1210094091 B S v. Redfort Mutter v. Farnese HOLST
Kst., Schn., l.Vf.w., l.Hf. hoch w., r.Hb. unreg. w.,
Z: Lauck, Carsten 25421 Pinneberg, Haldkamp 35
Z: Lauck, Carsten 25421 Pinneberg, Haldkamp 35
44 C&C Chicago 061
1210142593 BSCII W v. Carthago Mutter v. Cor de la Bryer HOLST
unreg. St.,
Z: Lauck, Claudia 25421 Pinneberg, Haldkamp 35
Z: Lauck, Ernst Hermann 25421 Pinneberg, Haldkamp 31
45 Cahuna 093, 111
1210202289 DB S v. Caletto I Mutter v. Wahnfried HOLST
O.A.
B: Lembke, Sabine 25355 Barmstedt, Koentgr. 25
Z: Ingwersen, Karl Christian 24250 Lötptin, Hof Behnkenmühlen
46 Calano 15, 162, 172
1210163191 B W v. Calato Mutter v. Farnese HOLST
unreg., l.Nüst.rchd. Bl., Obl. Uf. Fl., l.Hf. w., Blin. w., Fleck, r.Hf. w.,
B: Hansen, Ingo 25850 Bondelum, Moorweg 1
Z: Ludwig, Hans Juergen Dr. 24939 Flensburg, Nerongsallee 6
47 Calcedo 002 062, 15, 173
1210200492 SCH W v. Caplito I Mutter v. Toledo HOLST
unreg. St., Schn., r.Vfsl. unreg. w., bd. Hf. unreg. w.,
B: Berner, Bruno 25436 Neuendeich, Oberrecht 13
Z: Meves, Hans 25868 Norderstapel, Zum Busch 5
48 Calcutt 08, 093, 103, 111
3048250490 B W v. Callmero Mutter v. Lagano Dk
unreg. a. Nasr. schm. l. Schn. endig. Bd., Utl. w., 4 Fsl. unreg. w.,
B: Siercks, Urte 25826 St. Peter Örding, Dorfr. 5
Z: Hansen, Helmut 6310 Broager, Bakkevaengset 5 #
49 Calgary 005 12, 13
1210066581 B W v. Calypso I Mutter v. Tumbled xx HOLST
Kst., r.Vf. unreg. w., l.Hf. w.,
B: Storto, Ingrid 22459 Hamburg, Blankenburger Weg 19
Z: Bahlmann, Uwe 25379 Iierzhorn, Moorhufen 7
50 CalvadosScarlett 102, 111, 162, 173, 191
1210268289 B S v. Calvados I Mutter v. Laertes HOLST
St., l.Hfsl. gefl. w.,
B: Juergs, Horst 25489 Hasellau, Hohenhorster Chaussee 1
Z: Peters, Hermann + 25358 Horst, Mohrdiek 6
51 Camilla 024 15, 162, 173
1210044290 SCH S v. Caletto III Mutter v. Lenz HOLST
St.,
B: Both, Klaus Martin 25379 Herzhorn, Obendech 63
Z: Kroeger, Hans Peter 25364 Osterhorn, Dorfr. 48
52 Campino M 07
1210125792 B W v. Calypso I Mutter v. Ladalco HOLST
unreg. St.,
B: Meyer, Franz 25436 Tornesch, Ahrenloher Str. 120
Z: Meyer, Franz 25436 Tornesch, Ahrenloher Str. 120
53 Campino Nino 062, 07
1210047192 B W v. Calando I Mutter v. Fridericus HOLST
l.Hfsl. gefl. w.,
B: Hammersen, Kristin 22869 Schenefeld, Hauptstr. 22b
Z: Petersen, Claus Heinrich 25885 Ahrenvoel, Westerschiffenweg 1
54 Candore 08, 092
1210051890 B W v. Calypso I Mutter v. Fasolt HOLST
St., l.Hfsl. w., Fleck,
B: Jaspers, Anke 25469 Halstenbek, Dockenhudener Ch. 198
Z: Jaspers, Anke 25469 Halstenbek, Dockenhudener Ch. 198
55 Cantaloup 162, 173, 191, 24
1330886590 B W v. Salido Mutter v. Colorado x OLDBG
gr. Keils., Nasenstr., Schn., bd. Hf. w.,
B: Krause, Andrea 25421 Pinneberg, Haldkamp 31
Z: Schockemühle, Paul 49439 Steinfeld, Münsterlandstr. 51
56 Cantaro 002 162, 173
1210067082 B W v. Cantares Mutter v. Sherry Netheria HOLST
Fl., bd. Vfsl. gefl. w., l.Hfsl. w.,
B: Baumgarten, Ursula 25335 Neuendorf, Mühlenkamp 5
Z: Ohlandt, Hans 25712 Burg, Bürgerfeld 1
57 Canto 004 161, 171, 18
1210105189 B W v. Calvadur Mutter v. Landgraf I HOLST
St., l.Hfsl. w., r.Hf. w.,
B: Peter, Walter 25436 Tornesch, Estinger Weg 28
Z: Lange, Gustav 17159 Gross Mitheltingen, Dorfr. 3
58 Capella 18, 192, 20, 21
1210013590 DB S v. Cameron Mutter v. Rasputin HOLST
Fl., bd. Vkr. u. Blin. w., Fleck, l.Hf. gefl. w.,
B: Gutsverwaltung Breitenburg 25524 Breitenburg

Z: Jacobsen, Hans Peter 25826 Sankt Peter Örding, Martinshof
59 Capito 007 15
1210131092 B W v. Capito I Mutter v. Thuswin HOLST
Fl., k. Sch. w.,
B: Lüneburg, Jan 25491 Hellingen, Hof Idenburg
Z: Lüneburg, Jan 25491 Hellingen, Hof Idenburg
60 Capolino 093, 103
100004489 DB W v. Caletto III Mutter v. Caracas ZFDP.
bd. Hfsl. unreg. w.,
B: Wiedemann, Astrid 25462 Rellingen, Aual 15
Z: Zurrnühlen-Heusch, Britta 25469 Halstenbek, Nienhöfen 7
61 Capocino 191, 20, 21, 22
1210102881 SCH W v. Capitano Mutter v. Landgraf I HOLST
Fl., l.Vkr. u. Blin. gefl. w., l.Hfsl. w.,
B: Lauck, Ernst Hermann 25421 Pinneberg, Haldkamp 31
Z: Lauck, Ernst Hermann 25421 Pinneberg, Haldkamp 31
62 Capriuna 08, 09, 101
1316652290 B S v. Caprimond Mutter v. Domsplatz HANN
l.Hfsl. w.,
B: Kielmansegg, Gisela Gräfin von 25371 Seestermühle, Schulstr. 15
Z: Diercks, Hermann 21244 Buchholz, Vaensen 1
63 Caribos 12, 13
1210030783 F W v. Calvados II Mutter v. Atoll HOLST
Gr. St., Schn., l.Hf. w., r.Hkr. u. Blin. w.,
B: Borstel, Brigitte von 22559 Hamburg, Tristanweg 18
Z: Voss, Max Joachim 24589 Schuelp, Hauptstr. 3
64 Carlichen 002 091, 101, 112
1314001981 B W v. Don Carlos Mutter v. Fernjaeger HANN
Schief. l. r. Nuestr. ueh. l. Nuestr. rchd. Bl., Obl. l. w., Fl., Utl. w., bd. Vf. unreg. h.
w., r. Hfsl. w. m. Krd.,
B: Engels, Franziska 25421 Pinneberg, Am Hünengrab 6
Z: Rosemann, Margret 21745 Himmorff, Schulstr.
65 Carlo B 002 162, 172, 191
1210083689 SCH W v. Calando IV Mutter v. Rocco HOLST
St. m. Str., Schn., l.Vfsl. w., l.Hf. w., r.Hf. unreg. w.,
B: Vollmer, Peter 25421 Pinneberg, Fuchsbau 10
Z: Jugenddorf Eckernförde 24340 Altenhof, Schnellmark 23
66 Carmen 135 18, 191, 20, 21
1210134590 DB S v. Caletto III Mutter v. Farnese HOLST
Fl.,
B: Arens, Lorc 25767 Albersdorf, Süderstr. 12
Z: Holm, Hans Adolf 25560 Stezbüttel, Dorfr. 18
67 Carmen 145 161, 171
1210041390 B S v. Coriall Mutter v. Romaniker HOLST
St.,
B: Riedemann, Astrid 25436 Uetersen, Reuterstr. 52
Z: Rijkens, Tjeert 25336 Elmshorn, Wilhelmstr. 10
68 Carmelea Finn Sparrow 04, 05
3022247487 FALBE W v.
o.A.
B: Volckerts, Renate 22605 Hamburg, Buchenhof 9
69 Caruso 117 15
1210206891 B W v. Carelino Mutter v. Silvester HOLST
gr. St., schief. Schn., l.Vf. w., bd. Hf. w.,
B: Kuhn, Wilhelm 25421 Pinneberg, Starenkamp 61
Z: Sporn, Adelbert 24994 Jardelundfeld
70 Caruso 119 15, 162, 173
1210104991 Db W v. Calypso I Mutter v. Landgraf I HOLST
gr. St., bd. Hfsl. w., Fleck,
B: Künzl, Walter 25436 Uetersen, Pracherdam 20
Z: Künzl, Frank Peter 25436 Uetersen, Pracherdam 20
71 Caschino 162, 172, 18, 192
1210021689 F W v. Caletto I Mutter v. Fasolt HOLST
St.,
B: Wiechmann, Stefan 25337 Seethelkolt, Breiter Weg 5
Z: Ingwersen, Karl Christian 24250 Lötptin, Hof Behnkenmühlen
72 Cassiano 07, 08, 24
1210092291 F W v. Calypso I Mutter v. Landgraf I HOLST
unreg. St.,
B: Louts, Andrea 30173 Hannover, Rimpaustr. 5
Z: Lauck, Ernst Hermann 25421 Pinneberg, Haldkamp 31
73 Castor 053 162, 173
131303088 DB W v. Calypso II Mutter v. Cavalier HANN
O.A.,
B: Viereck, Petra 25421 Pinneberg, Saarlandsstr. 24
Z: Jacobs, Karl Otto Dr. 31249 Hohenhameln, Maschstr. 5
74 Castor 065 15
1210222692 B W v. Calando I Mutter v. Landgraf I HOLST
o.A.,
B: Stange Steinmetz, Gunter 25361 Krempe, V. D. Grevenkoper Tor 2
Z: Stange Steinmetz, Gunter 25361 Krempe, V. D. Grevenkoper Tor 2
75 Cayrene r 15
1210122692 F W v. Calypso I Mutter v. Nevada xx HOLST
unreg. Kst., Schn.,
B: Boes, Gisela 25499 Tangstedt, Dorfr. 78
Z: Boes, Gisela 25499 Tangstedt, Dorfr. 78
76 Cestell 07, 08
1210121891 DB W v. Coriall Mutter v. Lord HOLST
Kst., Str., schief. Schn., l.Vfsl. w., r.Vf. gefl. w.,
B: Mühlh, Harald 25371 Seestermühle, Dorfr. 25
Z: Neeth, Marko 24211 Pretz, Pretzer Str. 1
77 Chablis H 12, 13
1210016189 B H v. Calypso I Mutter v. Lorenz HOLST
Unreg. gr. St., Str., schatt. Schn., Und. Fleck
B: Harbord, Karl Heinz 22880 Wedel, Auweldenweg 53
Z: Harbord, Karl Heinz 22880 Wedel, Auweldenweg 53

78 Chadonay 15, 162, 172
121005091 B W v. Caletto I Mutter v. Capito I HOLST
unreg. l. Nüst. rchd. Bl., Obl. Utl. w., Fleck
B: Kuck, Manfred 23566 Lübeck, Am Rund 8
Z: Harmsen, Hans 23623 Cashagen, Dorfallce 13
79 Chamisso H 091, 101, 111, 12, 13, 14
1210191988 Db W v. Chamisso Mutter v. Lorenz HOLST
O.A.
B: Hermes, Andrea 22880 Wedel, Roentgenstr. 9
Z: Hardorp, Johnny Jun. 22880 Wedel, Vossagen 56
80 Champus 017 12, 13, 14
1210086383 RSCH W v. Capitano Mutter v. Landgraf I HOLST
Dchg. Bl., l.Utl. w., bd. Vf. r. Hf. w., l.Hf. hoch w.
B: Solbau, Angela 25421 Pinneberg, Paulstr. 25
Z: Lauck, Ernst Hermann 25421 Pinneberg, Haldkamp 31
81 Chanel Nr. Fuenf 162, 172, 18, 191, 20
1058237798 B W v. Syenit xx Mutter v. Diamon DDR
Schm. Bl., bd. Hf. unreg. halb w., bd. Vf. unreg. w.,
B: Breckelwoldt, Kirsten 22587 Hamburg, Mörkstr. 28
Z: Veg (T) Voigtendorf 18513 Voigtadorf
82 Charlatan 15
1210210191 B W v. Cor de la Bryer Mutter v. Lorenz HOLST
o.A.
B: Mosler, Ute 24864 Brodersby, Gross Brodersbyer Weg 12a
Z: Bahrs, Karl Heinz 24852 Süderhackstedt
83 Chaschmter 192, 20, 21, 22
1210041284 DB W v. Cor de la Bryer Mutter v. Farnese HOLST
St., Str.,
B: Wiechmann, Torsten 25337 Seethelkolt, Breiter Weg 5
Z: Kitzmann, Paul 25578 Dägeling, Buchenhof
84 Cherie 080 102
1210114986 B S v. Chamisso Mutter v. Ladykiller xx HOLST
R.Hfsl. w., Fleck,
B: Schanze, Karsten 22869 Schenefeld, Waterhorn 32
Z: Duncker, Jonny 21423 Borstel/Hohenraden, Beckhornweg
85 Chester M 191, 20, 21, 22, 23
1210026789 B W v. Clereo Mutter v. Lamour HOLST
gr. St., bd. Vfsl. gefl. w., l.Hfsl. w., Fleck, r.Hf. hoch gefl. w.,
B: May, Silke 22547 Hamburg, Randowstr. 11
Z: Martens, Theodor 25782 Westerborstel, Tellingstedter Str. 31
86 Chevalier 055 15
1210237591 SCHWB W v. Caletto I Mutter v. Ritter HOLST
Fl.,
B: Buer, Dieter 23820 Pronstorf, Pronstorf Str. 29
Z: Buer, Dieter 23820 Pronstorf, Pronstorf Str. 29
87 Cheyenne 023 162, 172, 18, 192
110022986 DB S v. Callmero Mutter v. Saskibard ZFDP.
St., Schn., 4 Fuesse w.,
B: Hinrichsen, Matke 25451 Quickborn, Waldweg 19
Z: Ausland 0000
88 Chiara 002 172, 18, 191
1210125390 DB S v. Caletto I Mutter v. Cortino I HOLST
Gr. St.,
B: Moeller, Renate 22880 Wedel, Faehrenkamp 10
Z: Trost, Hans Werner 22946 Brunsbek, Im Dorfe 20
89 Chiara Z 092, 162, 172
121016389 B S v. Calypso I Mutter v. Thuswin xx HOLST
Unreg. St.,
B: Zillig, Renate 20149 Hamburg, Abelstr. 32
Z: Lüneburg, Jan 25491 Hellingen, Hof Idenburg
90 Chivva 014 092, 102, 112
1210046582 B W v. Columbus Mutter v. Fontan HOLST
St., schief. Schn., l.Vfsl. unreg. w., l.Hf. w.,
B: Lauchau, Birthe Andrea 25489 Haselndorf, A. de Au 17
Z: Söhrmann, Carl Friedrich 24582 Gross Buchwald, Am Dorfplatz 5
91 Cim Christin 15
1210104191 F S v. Carthago Mutter v. Calypso II HOLST
St., Schn., l.Vfsl. gefl. w., bd. Hf. gefl. w.,
B: Janssen, Anke 25436 Tornesch, Ahrenloher Str. 127
Z: Janssen, Anke 25436 Tornesch, Ahrenloher Str. 127
92 Cinderella 100 161, 171
1350003385 F S v. Consul Mutter v. Diamant II WEMS
Kelbl., l. l. Nuestr. rchd. Schn., Utl. w., r.Vfsl. auss. w. m. Krlecken, r.Hf. unreg. hoch w., l.Hf. w., St.H. l. Flanke
B: Meyer, Kathinka 22607 Hamburg, Röbbek 15
Z: Welp, Heinrich 49593 Bersenbrueck, Gehdrer Str. 23
93 Classiker 002 15, 162, 172, 24
1210094891 Schi W v. Carthago Mutter v. Ricardo HOLST
r.Hfsl. w., Fleck,
B: Janssen, Anke 25436 Tornesch, Ahrenloher Str. 127
Z: Janssen, Anke 25436 Tornesch, Ahrenloher Str. 127
94 Cliff 022 162, 172, 18, 191, 20, 21
1732130390 BSCH W v. Come On Mutter v. Luustano xx BAUWE
unreg. schm. ueh. Nasr. geschn. Bl., kd. Utl. Fleck, r. Hf. gefl. w.,
B: Sieverts, Natalie 22559 Hamburg, Tristanweg 16
Z: Litz, Adolf 88048 Friedrichshafen, Wattenweiler 4
95 Cobold B 15, 162, 093
1210098981 B W v. Calypso I Mutter v. Coit HOLST
St., bd. Hf. w.,
B: Brinckmann, Kerstin 22527 Hamburg, Tierparkallee 25
Z: Lüneburg, Jan 25491 Hellingen, Hof Idenburg
96 Coco 028 091, 101, 112
1350001984 F W v. Constantin WEMS
Schief. l. l. Nuestr. rchd. Bl., r. Vfsl. auss. hoeh. w., bd. Hf. hoch w.,
B: Vorwerk, Pamela 22880 Wedel, Von Siemensstr. 2
Z: Janssen, Alfons 49685 Emstek, Vesenbüchen

97 Cocomo 002 021
304008283 SCH S v.
Unreg. St., rs. Flanke u. Huefte gr. w., Fleck
B: Meyer, Harald 25436 Tornesch, Ahrenloher Str. 120
98 Cocteau 002 091, 101, 161, 171, 192
1210192589 B W v. Constant Mutter v. Lagano HOLST
r.Vfsl. gefl. w., bd. Hfsl. gefl. w.,
B: Heckscher, Eva 22763 Hamburg, Susettestr. 55
99 Colando 002 021, 091, 161, 171
1210139589 B W v. Cellerbio Mutter v. Livorno HOLST
o.A.,
B: Millahn, Anja 25337 Elmshorn, Langeloh 57
Z: Kudlinski, Klaus 24582 Brügge, Dorfr. 20
100 Compenero 002 062, 07
1316748492 DB II v. Colani Mutter v. Jet Stream xx HANN
gr. St., kl. Schn., l. u. r. Vfsl. auss. w., r.Hf. unreg. w.,
B: Krüger, Katja 22869 Schenefeld, Wachtelweg 33h
Z: Sommerfeld, Heino 21785 Neuendeich, Bahnhofstr. 62
101 Confetti 004 192, 20, 21, 22
1311312789 B S v. Calypso II Mutter v. Frether HANN
l.Hf. gefl. unreg. w.,
B: Rijkens, Tjeert 25336 Elmshorn, Wilhelmstr. 10
Z: Sander, Gert 29579 Emmendorf, Alte Salzstr. 76
102 Confetti M 07, 08
1210095091 B W v. Calypso I Mutter v. Ladalco HOLST
unreg. St., suchdh. Str.,
B: Meyer, Franz 25436 Tornesch, Ahrenloher Str. 120
Z: Meyer, Franz 25436 Tornesch, Ahrenloher Str. 120
103 Cordata 093
1210093391 B S v. Calando I Mutter v. Ricardo HOLST
St., l.Hfsl. w., r.Hfsl. gefl. w.,
B: Harder, Birte 25373 Ellerhoop, Feldfurth 1
Z: Harder, Regina 25373 Ellerhoop, Feldfurth 1
104 Cortalo L 062, 07
1210057092 B W v. Coriall Mutter v. Rebel Z1 HOLST
gr. St., Schn., r. Vf. hoch w., bd. Hf. hoch w.,
B: Lass, Johann Peter 25917 Leck, Dorfr. 227
Z: Petersen, Thomas 25920 Rismundholm, Klockries 10
105 Coriana 007 15, 162, 172
1210102891 B S v. Coriall Mutter v. Coriolan HOLST
gr. St.,
B: Detjens, Jan Herbert 25371 Seestermühle, Altenfeldsdeich 58
Z: Detjens, Jan Herbert 25371 Seestermühle, Altenfeldsdeich 58
106 Corniola 18, 192, 20, 21, 22
1210050790 SCH S v. Corrado I Mutter v. Renomee HOLST
St., Schn., l.Vfsl. w.,
B: Löbber, Klaus 25436 Uetersen, Weidenkamp 13
Z: Lüneburg, Jan 25491 Hellingen, Hof Idenburg
107 Cortivo 111
1313811488 R W v. Cordial Mutter v. Salem HANN
l.Vfsl. w.,
B: Müller, Günther 22559 Hamburg, Wespenstieg 13
Z: Brandtjen, Hinrich 27446 Aderlingen, Selinger Str. 6
108 Costum 007 08, 091, 101
1210045890 F W v. Calypso I Mutter v. Mahmud HOLST
Fl., Schn., r.Vfsl. w., bd. Hf. hoch w.,
B: Struve, Frauke 21483 Krukow, Landstr. 1
Z: Steindorf, Annette 22559 Hamburg, Adebbarweg 107
109 Crockett 002 15, 162, 172
1210089791 B W v. Caletto III Mutter v. Landgraf I HOLST
o.A.,
B: Zurrnühlen, Dietrich 25469 Halstenbek, Nienhöfen 7
Z: Zurrnühlen, Dietrich 25469 Halstenbek, Nienhöfen 7
110 Crypton 07, 08
3040004591 DB W v. Callmero Mutter v. Saskibard Dk
l.Vfsl. unreg. w. hint. höher aussld., r.Hf. unreg. halb w.,
B: Möller, Mona Marina 25469 Halstenbek, Beckbargen 6
Z: Nielsen, Frede 6372 Bylderup Boy, Brolokkevej 5 #
111 D'Artagnan 067 062
1330235192 B W v. Dynamit Mutter v. Lupur OLDBG
br. gr. Bl. l. bd. Nüst. rchd. u. üb. l. Nüst. rchd., Obl. kd. w., Fl., Utl. w., bd. Vf. unreg. hoch w., m. Krlecken, bd. Hf. hoch w., m. Krlecken,
B: Hansing, Frank Dr. 22869 Schenefeld, Doktorsteg 1
Z: Nörenberg, Arthur 23714 Malente, Gut Ruthensande
112 D'Artagnan D 021, 161, 171
1410502086 B W v. DiscoFuerst Mutter v. Referent WESTF
St., r.Vfsl. w., l.Hf. w. m. Krlecke
B: Greis, Lena 25421 Pinneberg, Marienburger Str. 14a
Z: Dolle, Wilfried 22159 Hamburg, Eckweg 2d
113 Dagard 062, 07
1210276492 B W v. Davis Mutter v. Lacapo HOLST
gr. St., bd. Vfsl. gefl. w., bd. Hf. w.,
B: Klahn, Petra 25436 Tornesch, Am Moor 55
Z: Lorenzen, Friedrich 25938 Oldsum
114 Dagny 093, 103
1210206589 F S v. Calypso I Mutter v. Nevada xx HOLST
Kst., Str., l.Vf. hoch w., r. Vf. hoch w., bd. Hf. hoch w.,
B: Boes, Gisela 25499 Tangstedt, Dorfr. 78
Z: Boes, Gisela 25499 Tangstedt, Dorfr. 78
115 Daisy Duck 010 162, 172, 18, 192
3042797190 F S v. Damiro Mutter v. Pepsin le Bref NI
dehg. üb. r. Auge u. l. Nüst. rchd. Bl., l.Vf. unreg. hoch w., l.Hf. unreg. hoch w., Krlecke
B: Ilinke, Ute 25494 Borstel, Dorfr. 100
Z: Janssen, Gebr. 6611 Overcassel, Kastelseest. 12 #

116 Danilo 024 18,192,20,21,22
1313804884 B W v. Dynamo Mutter v. Endflug HANN
St.,l.Vf.w.,bd.Hf.H.w.,
B: Krogewski,Ursula 25462 Reilingen,Altonaer Str.351
Z: Winkelmann,Johann 27446 Seisingen,ParnewinkelBornberg 2

117 Daretina 102,12,13
1210016689 B S v. Caretino Mutter v. Rebel Z I HOLST
Kat.,r.Hf.hoch unreg.w.,
B: Tetzner,JoergOlaf 25421 Pinneberg,Hollandweg 19a
Z: Löneburg,Jan 25491 Hettlingen,Hof Idenburg

118 Darina 060 161,171
1210002789 SCH S v. Fleming Mutter v. Landego HOLST
gr.St.,
B: Navvab,Elisabeth 24568 Nötzen,Reithweg 7
Z: Michalski,Detlef 25355 Heede,Ziegeleiweg 11

119 Dasty 040 01,022,07
3023304791 B W v.
o.A.
B: Mehlhorn,Andre 25488 Holm,Lehmweg 46
120 Daisi 007 07,093,24
1317228991 B S v. Drosselklang II Mutter v. Cyrian HANN
St.,Utl.w.,Fl.,l.Vkr.u.,Bln.,r.Vf.,l.Hfsl.,r.Hf.unreg.w.,m.Krfl.,
B: Baust,Dieter 31655 Stadthagen,Kreissstr.2
Z: Baust,Dieter 31655 Stadthagen,Kreissstr.2

121 Delia Nikita 15,161,171
304359891 B S v. Delamain Auspfe
l.Vkr.u.,Bln.w.,r.Vbln.gel.w.,l.Hfsl.w.,m.Krfl.
B: Drathen,Dorothee von 25421 Pinneberg,Hasenkehr 2
Z: Slattery,Thomas 0000 Loughrea Ballylen #

122 Deljanka 18,191,20,21
1058140487 SCH S v. Diamir Mutter v. Duhnen DDR
St.,St.,r.Nüst.verldf.dchg.Schn.,Utl.w.,Rand
B: Priess,Karen 25358 Horst,Bahnhofstr.65
Z: Lpg (T) 20 Jahrestag Weddendorf 39646 Weddendorf

123 Demi Moore 18,191,20,21
1210087089 DB S v. Calvador Mutter v. Laertes HOLST
St.,Schn.,bd.Hf.gel.w.,
B: Helms,Jochen 24576 Bimöhlen,Hasenmoorer Str.24
Z: Helms,Jochen 24576 Bimöhlen,Hasenmoorer Str.24

124 Depree 061
1316775493 B W v. Davignon I Mutter v. Ataturk HANN
St.,l.,r.Nüst.rchd.Schn.,r.Vf.inn.w.,
B: Kruse,Herbert 22179 Hamburg,Fahrenkrön 5658
Z: Kohlmann,Herbert 27711 OsterholzScharmbeck,Elm 1

125 Design 008 102
1100086985 F S v. Gasparone Mutter v. Hajduk ZFDP.
kl.Schn.,bd.Vfsl.w.,r.Hf.hoch w.,
B: Mauschanze,Viktoria 22869 Schenefeld,Waterhorn 32
Z: Nissen,Hans Peter 24392 Drottelfeld,Hofwiesengrund 35

126 Die Lieblich 102,111
1210209389 F S v. Cicero Mutter v. Follywise xx HOLST
Kat.,r.Vf.unreg.w.,l.Hf.hoch gel.w.,r.Hf.gel.w.,
B: Johannsen,Anke 25436 Tornesch,Ahrenloher Str.127
Z: Johannsen,Anke 25436 Tornesch,Ahrenloher Str.127

127 Djjala 002 08,093,103,111
1312106990 DB S v. Derwisch Mutter v. Einstand I HANN
lgl.St.,bd.Hf.unreg.w.,
B: Ankermeier,Martina 25365 Klein Offenseth,Bahnhofstr.4a
Z: Ellmers,Johannes 21644 Saensiek 13

128 Dixon 005 162,172,18,192,20,21
3042177184 B W v.
unreg.gr.St.,bd.Hf.unreg.w.,l.Sattellage w.,Flecker
B: Philipp,Andre 24253 Probststeierhagen,Wulfsdorferweg 47

129 Dolcevita 002 062,07
1310633892 DB S v. Donnerhall Mutter v. Plk Bube I HANN
gr.St.,stichelh.Nasr.,unreg.gr.Schn.,l.Vfsl.unreg.auss.gel.w.,r.Vf.un
reg.gel.w.,l.Hf.unreg.w.,m.Krfl.,r.Hf.unreg.w.,
B: Naar,Maria c/o Retitz,Klovensteen 22869 Schenefeld,Uetersener Weg
Z: Naar,Maria c/o Retitz,Klovensteen 22869 Schenefeld,Uetersener Weg

130 Domingo 313 091,101,111
1310665088 DB W v. Donnerhall Mutter v. Wandersmann xx HANN
l.Vkr.w.,bd.Hfsl.w.,
B: Hansen,Ingo 25489 Haseldorf,Kemperge 41
Z: Wisch,Georg Dr. 21775 Ihlenwerth,Strassedeich 2a

131 Donald 275 18,191,20,21,22
1050014488 BSCH W v. Donator Mutter v. Nordpol DDR
o.A.
B: Ostendorf,Bärbel 22889 Tangstedt,Harksheider Weg 103
Z: Koerber,Dieter 07937 Dobia,Hauptstr.27

132 Donart 003 102,12,13
1316730485 SCHWB W v. Dynamit HANN
Unreg.l.,r.Nüst.rchd.dchg.Bl.,l.Vfsl.,r.Hf.unreg.w.,
B: Mordhorst,Artur K.Dr. 20095 Hamburg,Ferdinandstr.24, VI
Z: Nörenberg,Arthur 23714 Malente,Gut Rothensande

133 Donna 161 062,24
1330641992 R S v. Donnerhall Mutter v. Thyman xx OLDBG
l.Hfsl.w.,m.Krfl.
B: Reimers,Dorothee 22869 Schenefeld,Opn StöG 11
Z: Freitag,Catarina 27386 Hemslingen,Am Holler 102

134 Donnerluettchen 102,112,12
1310892084 B W v. Donnerwetter Mutter v. Grande HANN
kl.St.,Schn.,Utl.w.,l.Vf.unreg.,bd.Hf.unreg.halb w.,
B: KampSchwalbach,Claudia 22301 Hamburg,Agnesstr.19
Z: Fock,Helmut 23818 Neuengörs,Segeberger Str.5

135 Donovan Bailey 062,07,08,093
1330315692 R W v. Donnerschwee Mutter v. Inshallah x OLDBG

gr.Kellst.,bd.Hf.w.,m.Krfl.
B: Dellschaf,Regine 25469 Halstenbek,Armwischweg 4
Z: Hartmann,Jobst Dr. 25524 Itzehoe,Berliner Platz 6a

136 Doswidarja 162,191
3042323889 DB S v.
unreg.gr.St.,a.Mit.Nasr.beginn.l.Schn.endigd.Bl.,Utl.Fleck.,r.Hkr
inn.w.,Fleck
B: Hellig,Claudia 25436 Tornesch,Denkmalstr.11

137 Dr.Doolittle 022 18,192,20,21,22
1319103489 B W v. Dalmaro Mutter v. Gardestern I HANN
ob.halbm.f.u.l.geoffn.unreg.schn.Bl.,l.Schn.ausdr.,r.Vf.unreg.halb w.M
. Krfl.u.Blnf.,bd.Hf.unreg.halb w.,m.Krfl.,
B: Wilms,Reinhard 26759 Hinte,Am Horst 19
Z: Wilms,Reinhard 26759 Hinte,Am Horst 19

138 Dublin 9 091,101,111
1220017289 F W v. Donauwind Mutter v. Dakitus HOLST
unreg.dchg.Bl.,Utl.Hf.,l.Vkr.u.,Bln.w.,bd.Hf.hoch w.,
B: Vorwerk,Pamela 22880 Wedel,Von Stemenstr.2
Z: Stolz,Karin 24576 Hitzhusen,Glockstädter Str.4

139 Druffy Duck 003 021,093
3040586284 F H v.
Stichelh.St.m.schr.schm.stichelh.Str.,Schn.lgl.Schn.
B: Riemke,Hedrun 25436 Tornesch,Nienkamp 10

140 Dumas 011 07,24
1312100491 DF W v. Derwisch Mutter v. Frescobaldi xx HANN
br.l.bd.Nuest.lfd.Bl.,Obl.u.Utl.w.,Fl.,4 F.unreg.h.w.,
B: Boer,Wieger Derk de 22880 Wedel,Pinneberger Str.234
Z: Brunkhorst,Willi 21647 Moisburg,Dorfstr.8

141 Dutch 002 162,172
3041441186 B W v.
Unreg.dchg.Bl.,Utl.Hf.Fleck.bd.Hf.unreg.hoch w.,Widerrist v.Haare
B: Bell,Jaqueline 22559 Hamburg,Fierentwiete 7

142 Dux 217 12,13,14
1220003987 F W v. Diadem Mutter v. Diadem HOLST
l.Nüst.rchd.Bl.
B: Beuningen,Christina von 22523 Hamburg,Wildacker 48
Z: Gruenewald,Johannes 24211 Preetz

143 Echternaech 003 18,191,20,21,22
1311705383 DB W v. Egerlaender Mutter v. Florentiner I HANN
Gr.unreg.St.,l.Vfsl.inn.w.,m.Krfl.,l.Hf.h.w.,r.HF.w.,
B: Kröhnert,Susan 25373 Ellerhoop,Hemdingergeweg 2
Z: Kröhnert,Susan 25373 Ellerhoop,Hemdingergeweg 2
Z: Grust,Hans Joachim 30916 Isenahagen,Am Ortheide 112
093,173

144 Eleen 002 15,162,172
1210048989 B S v. Le Grand I Mutter v. Cor de la Bryer HOLST
Bl.,w.Abz.Komb.,l.Hf.hoch gel.w.,
B: Hansen,Richard 25436 Tornesch,Buchenweg 20
Z: Neumann,HansHermann 25436 Tornesch,Ahrenloher Str.98

145 Elute 003 18,192,20,21,22
1311112488 F W v. Eiger I Mutter v. Westgate HANN
Gr.bd.Nuest.rchd.Bl.,Utl.w.,r.Vf.unreg.w.,r.Hf.h.w.,
B: Pohlmann,Gabriele 29351 Eldingen,Hof Birkengrund
Z: Pohlmann,Gabriele 29351 Eldingen,Hof Birkengrund

146 Enfant d'amour 161,171,18,192,20,21
2219002390 B S v. Richi Mutter v. Landgraf I HOLST
St.,Schn.,r.Vf.gel.w.,l.Hf.hoch gel.w.,r.Hf.gel.w.,
B: Löneburg,Familie 25491 Hettlingen,Hof Idenburg
Z: Löneburg,Jan 25491 Hettlingen,Hof Idenburg

147 Esperanza BF 171
1210186390 Db S v. Romino Mutter v. Corporal HOLST
l.Hkr.u.Bln.w.,Fleck.,r.Hbln.w.,Fleck.
B: Bauerfeld,Reinhold 25436 Heidgraben,Gr.Nordener Weg 50
Z: Christiansen,Hans Willy 24796 Bovenau,An der Kirche 5

148 Esprit 214 093
1210182990 DB S v. Calvador Mutter v. Romantiker HOLST
gr.St.,l.Vfsl.,bd.Hf.w.
B: Knoll,Kirsten 22880 Wedel,Austr.9
Z: Schmahl,Elisbeth 24616 Brokstedt,Mühleneck 3

149 Ester 036 24
1210254190 DB S v. Lavall I Mutter v. Ricardo HOLST
unreg.Bl.,r.Vkr.u.Bln.w.,Fleck.,l.Hf.gel.w.,
B: Fichtenticht,Werner 25370 Seester,Gr.Sonnendeich 5
Z: Frächtnicht,Werner 25370 Seester,Gr.Sonnendeich 5

150 Etienne 051 093,162,173,021
1315600488 B S v. Eisenbarth Mutter v. Pk Senior HANN
O.A.,k.Sch.w.,
B: Neumerkel,Nicole 24558 HenstedtUlzburg,Krambelweg 32
Z: Peters,Rolf 21635 Jork,Gross Hove 132

151 Evelyn 013 18,191,20,21
1210054290 F S v. Calypso I Mutter v. Nevado xx HOLST
r.Hf.w.,
B: Boes,Gisela 25499 Tangstedt,Dorfstr.78
Z: Hoedte,Guenther 25436 Uetersen,Molktestr.35

152 FCarina 15,162,173
1210109691 B S v. Calypso I Mutter v. Ladykiller xx HOLST
unreg.Bl.,r.Hf.w.,
B: Bussmann,FranzJosef 56154 Boppard,Buchholzer Str.29c
Z: Bussmann,FranzJosef 56154 Boppard,Buchholzer Str.29c

153 Fabiano 010 172,191,20,21,22
1210024882 B W v. Fabulus Mutter v. Calvados I HOLST
St.,bd.Hf.w.,
B: Moeller,Eike 25337 Elmshorn,Falkenberg 11
Z: Zempel,Klaus 22946 Grossensee,FritzBerodtStr.4

154 Fair Lady 225 093,173,24
1210170491 SCHWB S v. Tin Rocco Mutter v. Flamingo HOLST
l.Nüst.rchd.Bl.,l.Vfsl.w.,
B: Laudien,Ikona 25368 Kiebitzreihe,Koppeldamm 16

Z: Hinzmann,HansWerner 25594 Nutteln,Dorfstr.28

155 Fair Lady 232 15,161,171,23
1210103791 B S v. Lavall I Mutter v. Mephisto Hols HOLST
St.,
B: Berner,Bruno 25436 Neundeech,Oberrecht 13
Z: Berner,Bruno 25436 Neundeech,Oberrecht 13

156 Falk 149 162,173,24
1277754290 B W v. Falke Mutter v. Diethelm MCKVP
St.,gr.l.,r.Nüst.rchd.Schn.,Obl.w.,bd.Hf.unreg.w.,
B: Thies,Petra 25482 Appen,Unterglindler Weg 57
Z: Gestüt Ganschow GbR 18276 Ganschow,Mecke/Harnack

157 Fatma 193 18,192,20,21,22
1090112089 SCH S v. Schampus Mutter v. Halldori TRAK
St.,
B: Lask,Siegfried 25494 BorstelHohenraden,Harbrooksweg 10
Z: Lask,Siegfried 25494 BorstelHohenraden,Harbrooksweg 10

158 Favio 12,13,14
1210025186 B W v. Fernando Mutter v. Schwaermer HOLST
St.,l.Vbln.w.,Fleck.,r.Vfsl.gel.w.,bd.Hfsl.w.,
B: Erhard 24768 Rendsburg,Noblskruegerall.103
B: Krugger,Veronika v. 24329 Dannau,Hof Iuhagenberg

159 Felis 162 04,05,161,171
3020278481 B W v.
Unreg.St.,
B: Hltz,Leonie 25436 Tornesch,Vossberg 7

160 Fellino 002 12,13,14
1090126158 DB W v. Parforce Mutter v. Athlet TRAK
bd.Vfsl.gel.w.,bd.Hf.unreg.gel.w.,
B: Bremermann,Marin 22609 Hamburg,GeorgBonneStr.67
Z: Trepkau,Dieter 23619 Langlendorf,Hauptstr.2

161 Ferrari 004 15,162
1815273891 BSCH W v. Fighter Mutter v. Duell BAY.
St.,Utl.w.,Fl.,l.Vfsl.u.,r.Hf.w.,r.Vdkernl.u.Bln.etw.;w.;
B: Stall Südderrad 0000
Z: Schmüddlein,Philipp 91792 Ellingen,Plainfelderstr.21

162 FiftyFifty 006 15,162,172
1210305992 SCHI S v. Caletto III Mutter v. Follywise HOLST
St.,r.Hf.hoch gel.w.,
B: Kröhnert,Susan 25373 Ellerhoop,Hemdingergeweg 2
Z: Kröhnert,Susan 25373 Ellerhoop,Hemdingergeweg 2

163 Filine 002 15,162,172
1210091391 SCHWB S v. Alcazar Mutter v. Nevado xx HOLST
unreg.l.Nüst.rchd.Bl.,Obl.Hf.,l.Hbln.w.,Fleck.,r.Hkr.u.Bln.w.,Fleck.
B: Boes,Gisela 25499 Tangstedt,Dorfstr.78
Z: Boes,Gisela 25499 Tangstedt,Dorfstr.78

164 Flou 043 091,101,161,171,18,191
1330610084 DB W v. Figaro Mutter v. Kronprinz xx OLDBG
Bl.,l.Nüst.rchd.,r.Vf.,l.Vfsl.unreg.w.,bd.Hf.w.,
B: Görlich,Elin 25421 Pinneberg,Festalozstr.64a
Z: Struthoff,Helko 27798 Hude,Altmoorhausen

165 Fine Klass 15,172,24
1210060791 B S v. Caletto I Mutter v. Leander HOLST
Fl.
B: Wellandt,Silke 23769 Burg,Am Mellenthinplatz 9
Z: Wellandt,Greta 23769 Burg a.Fehmarn

166 Flona 137 07
1210184591 B S v. Calypso I Mutter v. Freeman xx HOLST
gr.St.,Str.,
B: Scheele,Detlef 22559 Hamburg,Gehlenkamp 20
Z: Carstens,Susanne 25524 Oelkdorf

167 First Class 005 12,13,14
1210051184 B H v. Fernando Mutter v. Cor de la Bryer HOLST
O.A.
B: Mauschanze,Viktoria 22869 Schenefeld,Waterhorn 32
Z: Lueters,Eggert 25377 Kollmar,Strohdiech

168 Flashdance 013 12,13,14
1210265092 B S v. Fernando Mutter v. Cor de la Bryer HOLST
l.Hfsl.unreg.w.,
B: BoeckmannIeltrich,Cornelia 22605 Hamburg,EibeChaussee 236
Z: Cramer,Conring 24634 Padenstedt,Margarethenhof

169 For you 002 07,08,092,102
1210106291 F S v. Calypso I Mutter v. Latino HOLST
St.,l.Vfsl.w.,Fleck.,l.HF.w.,
B: Lamotte,Wolfgang 22880 Wedel,Quälkampsweg 75
Z: Wierpel,KlausPeter 22758 Gremersdorf,Dörpstraat 15

170 For Love 191,20,21,22
1210043382 SCH S v. Fernando Mutter v. Silbersee HOLST
Unreg.Bl.,l.Vfsl.gel.w.,l.HF.w.,
B: Blöcker,Melke 25335 Neuendorf,Moorhusen 36
Z: Biehl,HansIerbert 24647 Wasbek,Bockerweg

171 Franzisca R 15,162,24
1210065291 SCH S v. Carolus I Mutter v. Carneval HOLST
Fl.
B: Ramcke,Marion 22589 Hamburg,Schlankweg 30
Z: Prosch,HansGeorg 23863 Bargfeld,Elmenhorster Str.20

172 Galahad Kid 102,112,12,13
1311601486 DF W v. Graf Douglas Mutter v. Lausbub HANN
Br.unreg.ab.r.Nüst.fast.dchg.Bl.,Obl.w.,Flekl.Utl.w.,l.Vf.h.w.,bd.Hf.un
reg.h.w.,
B: Just,Stefanie 25462 Reilingen,Kellerstr.20
Z: Brack,Claus Dr. 22179 Hamburg,Herthastr.122

173 Gambirino D 062,07,24
1318112392 SCHWB W v. Gambler's Cup x Mutter v. Wendland II HANN
St.,schräger Str.,r.Vf.unreg.gel.h.w.,bd.Hf.unreg.gel.w.,
B: Dorbandt,Harm 22880 Wedel,Aschopstwiete 48
Z: Tleke,Otto 49838 Lengerich,Handruperstr.39

174 Gaucho 056 172,191,20,21
1733112185 F W v. Goldplz Mutter v. Argentan I BAWUE
Gr.St.,r.Nüst.rchd.Str.,l.Vf.unreg.halb w.,bd.Hf.halb w.,
B: Renschler,Gerhard 25436 Heidgraben,Birkenweg 72a
Z: Vonderstrass,Clemens 79111 Freiburg,IImbergweg 14

175 Gaylord 214 112,12,13
1311614785 F W v. Graf Douglas Mutter v. Lugano I HANN
St.,l.Vfsl.,bd.Hf.w.,
B: Hardorp,KarlHeinz 22880 Wedel,Auweiendweg 53
Z: Wulff,Erich 21039 Hamburg,Curslack,Herrew.71

176 Geiser 111
3040002389 F H v.
unreg.br.m.fuchsfarbenen Flecker l.bd.Nüst.rchd.Bl.,4 Füsse unreg.hoch
w.,
B: Zuchtgemeinschaft Bartz 25485 Hemdingen,Quickborner Chaussee 8

177 Gentleman 082 091,101
1210115488 B W v. Grundyman xx Mutter v. Fantus HOLST
St.,l.Vfsl.unreg.w.,r.Hfsl.unreg.w.,
B: Nagel,Insa 22559 Hamburg,Tinsdal, Kirchenweg 279
Z: Carstensen,Hans Heinrich 24852 Langstedt,Umenallee 23

178 Germania 039 062,07,24
1210129392 SCHIWB S v. Calypso I Mutter v. Königspark xx HOLST
St.,
B: Haupt,Jürgen 25488 Holm,Im Sande 16
Z: Hatje,Hans 25491 Hettlingen,Sandstuecken 12

179 Gandra 021,062,07
1210126192 SCH S v. Carthago Mutter v. Landgraf I HOLST
unreg.St.,l.Vkr.u.Bln.w.,Fleck.
B: Mohr,Klaus 25335 Elmshorn,Molktestr.20a
Z: Johannsen,Anke 25436 Tornesch,Ahrenloher Str.127

180 Gconda 004 18,191,20,21,22
1313911286 SCH S v. Gimpel Mutter v. Matrose HANN
Gr.Str.,kl.Schn.,bd.Hf.unreg.w.,db.k.Sch.w.,
B: Reimers,Dorothee 22869 Schenefeld,Opn StöG 11
Z: Krenzdel,Hilrich 28865 Lüthenthal,Bergstr.10

181 Gglo 323 021,062
1210305992 B W v. Gonzales Mutter v. Rossini HOLST
unreg.St.,bd.Vfsl.unreg.w.,bd.Hfsl.gel.w.,
B: Borgen,Wolfgang von 25368 Kiebitzreihe,Drosselkamp 9
Z: Thormählen,Claus Martin 25335 Raaßenbek,Dorfstr.35

182 Gija 093,162,173,23
3042032686 F S v.
stichelh.St.,r.Hf.unreg.w.,
B: Schöne,Sandra 25335 Elmshorn,Langenmoor 27

183 Ginger 130 091,101,161,171
1410396386 B W v. Gieksritter WESTF
R.Vfsl.unreg.w.,bd.Hf.unreg.halb w.,Kfleece
B: Klapp,Felicitas 25462 Reilingen,Opern Ehmschen 60
Z: Steinmann,Paul 48366 Laer,Borgweg 1

184 Ginger 216 093
1870100990 B S v. Lars Mutter v. Fels SACHS
o.A.
B: Timm,Birte 25436 Tornesch,LieseSchroderRing 65
Z: Lpg (T) Frieden Sielow 03055 Sielow

185 Giovanna 002 093,103,112
1311610084 R S v. Gardeoffizier Mutter v. Ordensglanz HANN
kl.St.,l.Vf.unreg.gel.w.,bd.Hf.unreg.gel.w.,
B: Goldhammer,Gabriele 25488 Holm,Im Ort 4
Z: Klein,Fritz 21337 Lüneburg,Im Tiergarten

186 Gipsy 209 18,192,20,21,22
1316554588 B S v. Glos Mutter v. Lukas HANN
Br.dchg.l.bd.Nüst.rchd.Bl.,Utl.w.,l.Hf.unreg.w.,
B: Ostendorf,HansFriedrich 22889 Tangstedt,Harksheider Weg 103
Z: Barfend,Julia 27446 Aenderingen,Krähenholzerstr.12

187 Gitano 372 15,162,173
3043519101 DB W v.
stichelh.St.,l.Hfsl.,r.Hkr.u.Bln.unreg.w.,m.Krleece,Is Sattellage Nr.
1/91
B: Tiedeman,Matthias 25377 Kollmar,Selkweg 5a

188 Glücksstern 002 07,08
1310360792 F H v. Goldstern Mutter v. Graphit HANN
l.bd.Nüst.br.dchg.Bl.,l.Vf.unreg.w.,r.Hfsl.w.,l.Hf.halb w.,
B: Steverts,Natalie 22559 Hamburg,Tristanweg 16
Z: Theissen,FranzJosef 28876 Oyen,Cloppenburger Str.19

189 Golden Dream 032 08,09,101,111,124
1220091990 DB H v. Golden Starlgh Mutter v. Marabu HOLST
l.Vf.unreg.w.,r.Hkr.u.Bln.unreg.w.,
B: Soltau,Arnold 25336 Elmshorn,TimmKroeger Str.23
Z: Haberland,Helga 24329 GoernitzGrebin

190 Golden Velvet 092
1057750587 F W v. Marko Mutter v. Drusus DDR
St.m.Str.,Schn.,r.Vf.unreg.w.,bd.Hf.halb w.,
B: Jakobi,Claudia 22880 Wedel,Steinberg 71
Z: Lpg Ernst Thaelmann Warnow 18249 Warnow

191 Goldt 183 04,05
1220014790 B S v. Tamino II Mutter v. Artist HOLST
schief.Bl.,Schn.,l.Vf.unreg.w.,l.Hf.hoch w.,
B: Karp,Jonny 25370 Seester,Seestercaudeich 36
Z: Hauschild,Helmut 25436 Heidgraben,Betonstr.112

192 Goldka 227 021,173
1311607783 DB S v. Gardeoffizier Mutter v. Mongole HANN
St.,r.Hfsl.unreg.gel.w.,
B: Kunde,Britta 22880 Wedel,Wiedestr.5
Z: Janssen,Ernst 21037 Hamburg,Kirchwerder Hausdeich 66

193 Goldtaler 001 162,18
1313224781 B W v. Gardestern I Mutter v. Ferdinand HANN

L.Hkr.u.Bln.w.(D.k.Sch.w.)
B: Ostendorf,Barbel 22889 Tangstedt,Harksheider Weg 103
Z: Kuchelke,Richard 21732 Krummendich,Stellenfleth 57
194 Grand Cru 008 162,173,191
1435776780 F W v. Graf Landau Mutter v. Waechter RHLD
Lagefleth ls ausfl.Kst.,l.Hf.unreg.halb w.,r.Hf.vorne hoch w.
B: Koberslein,Monika 25421 Pinneberg,Gerh.HauptmannStr.48
Z: Kurpik,Signid 52525 Heinsberg,Hieckswinkel 31
195 Grandesa 251 061
1210060393 B S v. Grundyman xx Mutter v. Carneval HOLST
schief.Bl.,Utl.fl.,l.Vfsl.w.,
B: Stehn,Marga 25364 Bokel,Zum Felde 7
Z: Martinsen,Karl Heinz 25856 Wobbenhüll,Dorfstr.
196 Grandeur G 12,13
1318500682 F W v. Grossfuert Mutter v. Inschallah x HANN
Dchg.l.bd.Nuest.rchd.br.Bl.,Utl.w.,bd.Hf.h.w.
B: Bauer,Saskia 22609 Hamburg,Elbchausee 423
Z: Tockper,Wilhelm 26892 Dörpen,Am Sportplatz 1
197 Grandom 192,20,21,22
1310784689 R H v. GrannusGranit Mutter v. Domsplatz HANN
Stichelh.St.,r.Nuest.rchd.Schn.,l.Vfsl.,r.Hfsl.unreg.w.,
B: Ehlers,Willi 29664 Walsrode,Stutenhof
Z: Sudowe,Heinz 49134 Wallenhorst,Hasterberg 2
198 Grano 022 092,102,112
1311925080 DB W v. Graditz Mutter v. Wolgast HANN
Unreg.St.,r.Vkr.u.Bln.inn.gell.w.
B: Matthies,Anke 25826 St.PeterOrding,Pestalozzstr.8
Z: Reinecke,Friedrich 21369 Nahrendorf,Mölsingen Nr.1
199 Grenador 102,111
3041891589 DB W v. Russ
l.Hkr.unreg.w.,r.Hfsl.unreg.halb w.,Brandl.Sattel. 89/15
B: Elinger,Heidi 24536 Neumünster,Ulmenallee 1b
200 Gwendolyn 019 15
1210134092 F S v. Carthago Mutter v. Fantus HOLST
Bl.,Utl.w.,r.Hb.w.,
B: Früchticht,Werner 25370 Seester,Gr.Sonnendeich 5
Z: Früchticht,Werner 25370 Seester,Gr.Sonnendeich 5
201 Half a Minute 162,172,18,191
3043380490 DB S v. Whitehall Bridg Mutter v. Hill Tarquin Au.Pf
o.A.
B: Wunnerlich,Reinhard 22880 Wedel,Birkenweg 20
Z: Hanley,Edward 00000 Co Galway,Oranmore #
202 Half Cut 161,171
3043208690 SCH W v. Sea Crest Mutter v. Pride of Shaurl Au.Pf
Bl.,Obl.Fleck,r.Hfsl.unreg.w.
B: Volckerts,Renate 22605 Hamburg,Buchenhof 9
Z: Langrishe,Lady 00000 Kilmessan,Ringelstown #
203 Happy Hippo W 112,12,13,14
3042184886 B W v. Dk
Sth.,l.Vkr.wg.w.,r.Vfsl.unreg.w.m.Krlecke,l.Hf.halb w.,r.Hf.unreg.w.,
Widerist w.Flecke.rs.Sattelgwg w.,Haare
B: Grosse,Roswitha 22393 Hamburg,Kahden 27a
204 Harriet 012 061
1210182393 B S v. Feldherr Mutter v. Latino HOLST
Bl.,Utl.fl.,
B: Nölling,Cornelia 22587 Hamburg,Rissener Landstr.48
Z: Nölling,Cornelia 22587 Hamburg,Rissener Landstr.48
205 Hera 102 162,173
1090524587 R S v. Sir Shostakovic Mutter v. Instefeuier TRAK
halbmond.schatt.St.,schl.Nasstr.,Schn.,l.Hf.unreg.w.
B: Holst,Friederike 22869 Schenefeld,Seggerweg 13
Z: Schmelting,Josef 46359 Heiden,Lindenstr.1
206 HeraAltra 061
1210310293 B S v. Alcatraz Mutter v. Fabulus HOLST
Kst.,stichelh.Str.,bd.Hfsl.unreg.w.,
B: Peter,Nadine 25436 Tornesch,Estingerweg 28
Z: Seelard,Hans Hermann 24819 Haale
207 Herbstprinz 004 102,112,12,13
3042088386 F W v. Ibkus Mutter v. Herbststurm Dk
St.,Schn.,Utl.w.,Fleck,r.Hf.unreg.w.,
B: Timm,Norbert 22549 Hamburg,Achtern Styg 20
208 Icarus 004 021,093,161,171
1330700987 B W v. Intervall Mutter v. Gardasce OLDBG
Kestl.,l.Vfsl.,bd.Hfsl.w.,
B: Karp,Martina 25370 Seester,Seesteraudeich 36
Z: Springhorn,Wilfried 32289 Röttinghausen,Kleiner Weg 2
209 Ikarus 166 091,101,111
1058201689 B W v. Istvan Mutter v. Lavendel DDR
Bd.Hf.unreg.w.m.Krlecke
B: Ronneburg,Simone 47647 Kerken,Hochstr.52
Z: Lpp (P) Hartmannsdorf 09232 Hartmannsdorf,Ziegelstr.7
210 II Va 021,093,103,112,162,173
1330175084 B W v. Inschallah x Mutter v. More Magic xx OLDBG
br.unreg.Bl.l.bd.Nuest.rchd.,Utl.w.,r.Vf.w.m.Krlecken,bd.Hf.hoch w.,
l.Sch.w.,
B: Sommering,Katja 25335 Elmshorn,Memeler Str.1
Z: Hempelmann,Hans 49429 Visbek,Endel
211 Inezma 093,103,112
1610007583 F S v. Im Frühling Mutter v. Dozent HESSEN
Kelbl.,4 Fuesse unreg.hoch w.
B: Friedrichs,Melke 25337 Elmshorn,Hinterstr.24
Z: Schlemmer,Georg 34628 Willingshausen,Kasseler Str.35
212 India Dream 20,21,22
1317016686 B S v. Imperator Mutter v. Watzmann HANN
l.bd.Nuest.rchd.dchg.Bl.,Obl.w.,l.Vfsl.,r.Vf.unreg.w.,bd.Hf.unreg.h.w.

B: Schlessler, Gerhard 63594 Hasselroth,Nebenstr.19
Z: Wiebusch,Henrich 49205 Hasbergen,Stüverstr.39
213 Iso Grifo 102,111,12,13,14
1315210089 DB W v. Iwanowitsch xx Mutter v. Wendenburg HANN
lgl.St.,Schu.,bd.Vfsl.,bd.Hf.unreg.w.m.Krfl.,
B: Wunnerlich,Angelica 22880 Wedel,Birkenweg 20
Z: Nordenholz,HermannDieter Dr. 28777 Bremen,Farger Str.2a
214 Ivory le Grandeur 161,171
1315203790 B W v. Iwanowitsch xx Mutter v. Dakar HANN
unreg.St.,l.Hf.unreg.w.,
B: Mehlhorn,Stefanie 25488 Holm,Lehmweg 46
Z: Ohlmann,Joerg H. 27628 Hagen,Am Heideweg 5
215 Janosch 086 18,191,20,21
3043504490 F W v.
ob.br.n.un.tschm.l.I.Nüst.rchd.Bl.,Utl.Fleck,bd.Vf.unreg.hoch w.,r.Hfs
l.unreg.w.,
B: Delp,Marco 64407 Fr.Crumbach,Elisabethenstr.3
216 Karolin 008 082
1570012292 DB S v. Kogani II Mutter v. Debüt BRDBG
l.Vfsl.meller w.,bd.Hfsl.unreg.halb w.
B: Jacobowsky,Betüna 25569 Kremperheide,GorchFockWeg 7
Z: Lichtenberg,Herbert 16259 Neurdahlitz,Dorfstr.4
217 Kim 139 162,172,191
2219003189 B S v. Famos Mutter v. Nicht Eingetr. HOLST
Fl.,bd.Hfsl.unreg.w.,
B: Zummühlen,Dieter 25469 Halstenbeck,Nienhöfen
Z: Kosch, Gerhard 24537 Neumünster,Birkastr.17
218 King Millford xx 12,13,14
1060040985 DB H v. Millford xx Mutter v. Soderini xx XX
o.A.,Stirnwr.üb.Auglinie,Wirb.bds.Genick,lgl.Wirb.a.unt.Luftrohre
B: Zuchtgemeinschaft Bartz 25485 Hemdingen,Quickborner Chaussee 8
Z: Gestüt Etzean 64743 BeerfeldenEtzean
219 Kristallo 006 102,111
1210151388 B W v. Königspark xx Mutter v. Farnese HOLST
Sth.,unreg.Str.,Schn.,l.Hf.w.,
B: Lienau,Jan Hermann 25489 Haselau,Haseldorfer Chaussee 23
Z: Lienau,Otto 25489 Haselau,Dorfstr.10
220 Laban Bortoff 15,162,173
1330032491 Db W v. Lateiner Mutter v. Zymbal I OLDBG
l.Vfsl.w.m.Krlecken,r.Hfsl.u.l.Hf.w.m.Krlecken,
B: Zuchtgemeinschaft Bartz 25485 Hemdingen,Quickborner Chaussee 8
Z: Oing,Dirk 49637 Menslage/Hahnenmoor
221 Labrea 005 161,171
3042256986 F S v.
unreg.l.bd.Nuest.rchd.Bl.,Utl.fl.Rd.,l.Vf.bis uch.Vf.Wurzelgcl.w.,r.
Vf.hoch w.,d.Hf.unreg.hoch w.
B: Fischer,Chara 22587 Hamburg,Blankenesebühlstr.97
222 Ladique 002 08,092,102,162,172
1610059390 B W v. Landsdown Mutter v. Don Carlos HESSEN
unreg.schatt.St.,r.Hf.unreg.halb w.m.Krlecke
B: Sellier,Carina 22587 Hamburg,Falkenstein 5
Z: Freund,Roland (Hengstst.Letgenbr. 63637 Jossgrund,Sudetenstr.35
223 Lady 561 15,162,172,21
1210306891 B S v. Lavall I Mutter v. Fasolt HOLST
Fl.,
B: Müller,Merville 31008 Elze,Burgweg 10
Z: Müller,Gerd Prof.Dr. 31008 Elze,Burgweg 10
224 Latana 001 15,162,172
1210098891 SCH S v. Lagos Mutter v. Landgraf I HOLST
Kst.,l.Hkr.u.Bln.w.Fleck,
B: Deijens,JanHerbert 25371 Seestermühle,Altenfeldsdeich 58
Z: Fruechticht,E.a. 25371 Seestermuehe,Gr.Sonnendeich 17
225 Lambado 006 103,112
1210018186 Db W v. Lenz Mutter v. Urisio HOLST
Sth.,schatt.Schn.,
B: Drewes,Maren 25479 Ellerau,Stettiner Str.16
Z: KruseSoenke,KarlErnst 25377 Kollmar,Moorhusen 49
226 Lancarna 18,192,20,21,22
1210251690 B S v. Landlord Mutter v. Calypso II HOLST
unreg.Kst.,schief.Str.,Schn.,l.Vkr.u.Bln.w.Fleck,r.Vkr.w.Fleck,l.Hf.w.
B: Fister,Lina 25479 Ellerau,Moorwiete 17
Z: Kappler,Martin 22589 Hamburg,Ehrenpreisstieg 23
227 Lancer 062 15,162
1210282691 B W v. Lancer II Mutter v. Fra Diavolo HOLST
Fl.,l.Hkr.u.Bln.w.Fleck,r.Hfsl.w.Fleck,
B: Kahleke,Birgit 25436 Neuendeich,Oberrrecht 17a
Z: Schwarz,Rolf 53347 Alfter,Schmale Allee 3
228 Lancho 161,171,20,21
121000589 Db W v. Le Grand I Mutter v. Chamisso HOLST
St.,l.Hf.w.,r.Hf.unreg.w.,
B: Vietheer,Molkenstein,Antje 25348 Blomesche Wildnis,Neuendeich 181a
Z: Thormählen,Claus Martin 25335 RaaBesenbek,Dorfstr.35
229 Landjuwel 005 162,172
1210251389 Db H v. Landgraf I Mutter v. Rio Negro HOLST
Stichelh.a.d.Stirn,
B: Brenner,Wolfgang 28759 Bremen,An Hackfelds Park 6
Z: Funke,Helmut Dr. 25469 Halstenbeck,Griene Twiete 146
230 Landos 002 18,191,20,21,23
1210012290 B W v. Lord Calando Mutter v. Sacramento Song HOLST
St.,r.Hfsl.gell.w.,
B: Kuhrt,Wilhelm 25421 Pinneberg,Starenkamp 61
Z: Moehring,Ernst 25761 Buesum,Krejenkoog
231 Landy BF 07,15,24
1210232892 SCH W v. Landgraf I Mutter v. Calypso I HOLST
Kst.,Str.,Schn.,

B: Bauerfeld,Reinhold 25436 Heidgraben,Gr.Nordener Weg 50
Z: Schwarmate,Familie 25377 Kollmar,Grosse Kirchreihe 23
232 Landy Randy 15,162,172,24
1210215591 B W v. Landgraf I Mutter v. Calypso I HOLST
gr.St.,schatt.Schn.,
B: Heins,Jochen 24576 Bimöhlen,Hasenmoorer Str.24
Z: Heins,Jochen 24576 Bimöhlen,Hasenmoorer Str.24
233 Larcros 002 12,13,14
1330932688 DB W v. Labrador Mutter v. Grundstein I OLDBG
St.,Schn.,Utl.w.Fleck,l.Vf.w.,r.Hf.w.,
B: Rower,Marga 24628 Hartenholm,Falkenweg 4
Z: Luethje,KarlHeinz 23795 Fahrtenkrug,Bahnhostr.3
234 Larissa 410 18,192,20,21,22
1210052590 B S v. Lavall I Mutter v. Falkner HOLST
l.Vfsl.gell.w.,l.Hf.gell.w.,
B: Berner,Bruno 25436 Neuendeich,Oberrrecht 13
Z: Berner,Bruno 25436 Neuendeich,Oberrrecht 13
235 Larix 004 093,103
1210104885 B S v. Ladaleo Mutter v. Waterman HOLST
Sth.,schatt.Schn.,bd.Hf.w.,
B: Harder,Regina 25373 Ellerhoop,Feldfurth 1
Z: Harder,Regina 25373 Ellerhoop,Feldfurth 1
236 Lasse 009 12,13,14
3048283286 B W v.
Fl.,Schn.,l.Vkr.,r.Vkr.u.Bln.w.,l.Hfsl.unreg.w.m.krlecke
B: Bauer,Gudrun 22609 Hamburg,Elbchausee 423
237 Lasso K 093
1210218089 SCH W v. Lagos Mutter v. Raimond HOLST
Sth.,
B: Jacobl,Niola 22549 Hamburg,JochimSahlng Weg 92
Z: Klette,Juergen 24975 Rusf.,Dorfstr.21
238 Latex R 20,21,22
1210037187 B W v. Landmeister Mutter v. Sacramento Song HOLST
Unreg.St.,l.Vf.unreg.w.,r.Hf.w.,
B: Ludwig,Jörg 25494 BorstelHohenraden,Dorfstr.100
Z: Roscher,Helga 25548 Kellinghusen,Fernsichterstr.9
239 Laura 049 162,173,23
1210066890 SCH S v. Leandro Mutter v. Graphit HOLST
Kst.,Str.,l.Vfsl.w.,l.Hf.unreg.w.,r.Hf.w.,
B: Timmefeld,Anke 25335 Elmshorn,Kirchenstr.47
Z: Hamann,OttoHeinrich 23668 Thimmendorfer Strand,Ruppersd.W.23
240 Laura 054 162,172,18,192,20,21
1210223989 SCH S v. Lacapo Mutter v. Lido HOLST
schief.dchg.Bl.,Utl.fl.,l.Vf.unreg.w.,bd.Hf.w.,
B: Horn,Ernst 24635 Rickling,Fehrenböteler Dorfstr.55
Z: Horn,Ernst 24635 Rickling,Fehrenböteler Dorfstr.55
241 Laura 083 162,172,191
1330025189 R S v. Lord Liberty Mutter v. Pink Flyd OLDBG
St.,l.Hfsl.w.m.Krlecke
B: Wegener,Günther 27607 Langen,Ellerbruch 1
Z: Rode,Hans 49699 Lindern,Osterlindern 28
242 Laurin 052 172,192,20,21,22,23
3041035289 B H v.
l.Nüst.lnn.fl.
B: Sander,Ute 25421 Pinneberg,GeneralOb.BeckS.30
243 Laurus 009 18,192,20,21
1210045990 B W v. Lavall I Mutter v. Ladaleo HOLST
Sth.,
B: Tiedemann,Matthias 25377 Kollmar,Selkweg 5a
Z: Quast,Walter 25462 Rellingen,Dorfstr.17
244 Lavendel 083 162,172
3040877585 F W v.
Schm.St.,stichelh.Str.a.Nasr.,Obl.,a.l.Nuest.fl.Fleck,l.Hf.unreg.halb
w.,r.Hfsl.unreg.w.,
B: Boer,Wieger Derk de 22880 Wedel,Pinneberger Str.234
245 Laverdo 021,093
1316689285 B W v. Luciano Mutter v. Joker HANN
Gr.unreg.dchg.Kbl.,Utl.w.,r.Vf.unreg.w.,bd.Hf.unreg.h.w.
B: Steinke,Janina 25335 Neuendorf,Lechenkamp 6
Z: Kiel,Rudolf 24626 Gross Kummerfeld,Seggeberger Chaus.
246 Le Charcio 192,20,21,22
1210077190 Db W v. Le Grand I Mutter v. Calypso I HOLST
Fl.,l.Hf.gell.w.,
B: Meuser,Matthias 25469 Halstenbeck,Kiefernweg 36
Z: Hansen,Gerd 25789 Wieremstedt,Hauptstr.8
247 Le Panto 18,192,20,21,22
1330016190 B W v. Landadel Mutter v. Venator xx OLDBG
r.Hfsl.w.m.Krlecken,
B: Boyens,Stefante 24147 Klausdorf,Pretzer Chaussee 39
Z: Oltmanns,Karin 26655 Westerstedde,Baumschulenstr.28
248 Le Roy 004 162,172,18,192
1210001484 B W v. Latino Mutter v. Fokus II HOLST
Fl.,r.Hfsl.gell.w.
B: Wiechmann,Stefan 25337 SeethEkholt,Breiter Weg 5
249 Legos 003 15,162,172
1210183391 SCH W v. Le Grand I Mutter v. Landgraf I HOLST
unreg.St.,l.Hfsl.gell.w.,
B: Stange,Stinmetz,Gunter 25361 Krempe,V.D.Grevenkoper Tor 2
Z: Stange,Stinmetz,Gunter 25361 Krempe,V.D.Grevenkoper Tor 2
250 Lena 059 18,192,20,21
1210173090 B S v. Lombard Mutter v. Marlando HOLST
Kst.,bd.Hf.w.,
B: Schröder,Gerda 24632 Lentförden,Kieler Str.11
Z: Holtorf,Herbert 24635 Rickling,Eichbalken 48
251 Leo S 15,162

3043385591 F W v.
schatt.St.,l.Hf.unreg.w.,bds.Flanken w.Flecke,w.Haare a.Schweifwurzel
B: Schneider,Werner 22605 Hamburg,Liebrmannstr.13a
252 Leroy 017 18,191,20,21,22
1210108387 DB W v. Losander Mutter v. Coran HOLST
Bd.Hkr.u.Bln.unreg.w.,
B: Becken,Nadine 22889 Tangstedt,Tannenweg 7b
Z: Hoffmann,Lorenz 25980 SyttOst,Gartstüg 46
253 Let's Go 048 18,192,20,21,22
1210041889 B II v. Le Grand I Mutter v. Caletto II HOLST
Kst.,Str.,Schn.,Utl.fl.,l.Vf.unreg.w.,r.Hf.unreg.w.,
B: Stall Moorhof 25488 Holm,Buttermoorweg 20
Z: Kroeger,Peter 25704 Elpersbüttel,Donn
254 Levy 08,093,103,111
1210148190 B W v. Lavall I Mutter v. Ronald HOLST
l.Nüst.rchd.Bl.,Utl.fl.,r.Vfsl.w.,r.Hf.w.,
B: Bobka,Simone 25462 Rellingen,Dorfstr.24
Z: Bahlmann,Uwe 25379 Herzhorn,Moorhufen 7
255 Liberty 100 161,171
1350003687 B W v. Livio Mutter v. Landmark WEMS
Stichelh.Sth.,r.Hfsl.,l.Hf.w.,
B: Hansen,Ruth 25421 Pinneberg,Datumer Chaussee 33
Z: Stueve,Carl 49429 Visbek 1,Hof Stuevenmuehle
256 Lifestar 002 15,162,172
1210092691 SCH II v. Landgraf I Mutter v. Capitano HOLST
Sth.,stichelh.Str.,schatt.Schn.,
B: Kröger,Kristin 25788 Hollingstedt,Hauptstr.3
Z: Lauck,Ernst Hermann 25421 Pinneberg,Haldkamp 31
257 Ligo 002 15
1210285391 B W v. Ligoriet Mutter v. Fabulus HOLST
St.,Schn.,l.Vbln.w.Fleck,r.Hf.w.,
B: Finners,HansOtto 23845 Seth,Steindamm 3
Z: Finners,HansOtto 23845 Seth,Steindamm 3
258 Lilian 007 15
1316922691 B S v. Larcros Mutter v. Jet Stream xx HANN
St.,r.Vfsl.unreg.w.m.Krfl.,l.Hfsl.inn.w.,r.Hfsl.u.Kr.inn.w.,
B: Schröder,Gerda 24632 Lentförden,Kieler Str.11
Z: Wänsche,Maren 21255 Tostedt,Dreihausen 3
259 Lilibro 003 161,171,18,191
1210198790 B W v. Lancetto Mutter v. Raimondo HOLST
r.Hfsl.w.Fleck,
B: Schroeder,Martina 25462 Rellingen,Hans Reumann Str.47
Z: Garbrecht,Gunter 24819 Todenbüttel,Hauptstr.72
260 Lionel 008 162,18
3042824590 SCH W v.
fl.Flecke.a.Obl.,bd.Vf.,bd.Hf.unreg.halb w.
B: Borstel,Manuela v. 22559 Hamburg,Tristanweg 18
261 Lira 012 061
1220054793 Hlb S v. Caletto III Mutter v. Donauwind HOLST
l.Vfsl.unreg.w.,l.Hfsl.unreg.w.,
B: Hahn,Gerd 25358 Horst,Schulstr.10
Z: Hahn,Gerd 25358 Horst,Schulstr.10
262 Lisa 043 15
1210229191 B S v. Larcros Mutter v. Cor de la Bryer HOLST
unreg.l.Nüst.rchd.Bl.,Obl.fl.,l.Hkr.u.Bln.w.Fleck,r.Hf.unreg.w.,
B: Schröder,Gerda 24632 Lentförden,Kieler Str.11
Z: Schröder,Ewald 24632 Lentförden,Kieler Str.11
263 Little Lord 035 062,15,24
1210131292 Db W v. Lord Mutter v. Landgraf I HOLST
l.Nüst.rchd.Bl.,Obl.,Utl.Fleck,bd.Vf.gell.w.,bd.Hf.w.
B: Lüneburg,Jan 25491 Hettlingen,Hof Idenberg
Z: Lüneburg,Jan 25491 Hettlingen,Hof Idenberg
264 Lillypop 026 062,07
121001992 B S v. Loutano Mutter v. Flamingo HOLST
r.Hkr.u.Bln.w.Fleck,
B: Beckmann,Hermann 24616 Brokstedt,Dörmbek 8
Z: Beckmann,Hermann 24616 Brokstedt,Dörmbek 8
265 Lord Lancaster 002 022,091
1346093091 B W v. Legat Mutter v. Camillo HANN
wg.w.Sth.,
B: Wohlmeyer,Christin 22457 Hamburg,Rellingner Weg 37
Z: Bredehoff,Werner 27283 Verden,Neumuehlen 4
266 LordWahnfried 161,171,18,191,20,21
1219001788 B II v. Nicht Eingetr. Mutter v. Wahnfried HOLST
Schatt.Sth.,l.Vfsl.,l.Hf.unreg.w.,
B: Lamotte,Wolfgang 22880 Wedel,Qualkampsweg 75
Z: Dusa,KatUwe 24955 Harrislee,Niechauer Str.26
267 Loren 019 102,112,112
1210004186 B S v. Lakai Mutter v. Farnese HOLST
St.,r.Hfsl.w.,
B: Melzer,Michael Dr. 53173 Bonn,Ducrenstr.34
Z: Noetzel,Manfred 23730 Schachagen,Brodauerstr.15
268 Lorett 039 15,24
1210125192 B W v. Latano II Mutter v. Cor de la Bryer HOLST
Kst.,l.Hf.unreg.w.,
B: Johannsen,Anke 25436 Tornesch,Ahrenloher Str.127
Z: Johannsen,Anke 25436 Tornesch,Ahrenloher Str.127
269 Lucky Champ 002 062,07
1210121292 DB H v. Lucky Lionel Mutter v. Chromate xx HOLST
St.,r.Hfsl.gell.w.,
B: Mohr,Bernd 25373 Ellerhoop,Thiensener Weg 28
Z: Keil,Gerhard 68623 Lamperthelm,Kaiser Str.23
270 Ludwig 044 092,102,111
131210187 DF W v. Derwisch Mutter v. Argenta II HANN
Br.dchg.ueb.r.Nuest.lfd.Bl.,Utl.w.,4.F.unreg.h.w.,
B: Eggers,Ernst Peter 25917 Stadium,Spielring 8

Z: Eitzen, Margarethe von 21640 Nottensdorf, Alte Dorfstr. 8
271 Ludwig 050 161, 171, 18, 192, 20, 21, 22
1090120398 SCHWB W v. Casino Boy xx Mutter v. Habicht TRAK.
St., L., r. Nuestr. rchd. Schn., l. Vfsl. Inn. gefl. w., r. Vbln. w. Fleck, l. Hf. gefl. w., r. Hfsl. unreg. w.
Z: Sallat, Siegfried 25709 Marne, Museumstr. 1
Z: Sallat, Siegfried 25709 Marne, Museumstr. 1
272 Lut C 161, 171
1210182585 B W v. Lord Mutter v. Waterman HOLST
St., l. Hkr. u. Bln. w.,
B: Meyer, Kathinka 22607 Hamburg, Röbbek 15
Z: Tlinski, Arnold 25557 Steinfeld, Hauptstr. 10
273 Luitano J 18, 20, 21, 22
1210069287 DB W v. Lantaan Mutter v. Carneval HOLST
Sh., Str., r. Vfsl. unreg. w.,
B: Lamotte, Wolfgang 22880 Wedel, Qualkampsweg 75
Z: Thoroc, Klaus 25864 Löwenstedt, Lund 1
274 Lukas 167 07, 08
1100006491 Db W v. Landaris Mutter v. Caracas ZFPD.
l. Vbln. krrd. w. Fl., l. Hf. krrd. w. Fl.,
B: ZummühlenHinsch, Britta 25469 Halstenbek, Nienhöfen 7
Z: ZummühlenHinsch, Britta 25469 Halstenbek, Nienhöfen 7
275 Lumberjack H.D. 07, 09, 15, 16, 17, 14, 24
1210097991 B W v. Lord Liberty Mutter v. Prince Mab xx HOLST
o.A.
B: Dorbandt, Familie 22880 Wedel, Aschpogtwiete 48
Z: Ringel, Klaus 22880 Wedel, Ennbergweg 2
276 Luzianos 162, 173, 021, 091
1090120489 DB W v. Arogno Mutter v. Lucado TRAK.
St., r. Hfsl. unreg. w.
B: Schulze, Pia 22559 Hamburg, Leuchtturmweg 13
Z: Sallat, Siegfried 25709 Marne, Museumstr. 1
277 Lyron 093, 112
1210103682 B W v. Ladalo Mutter v. Farnese HOLST
L. Hfsl. gefl. w.
B: Jaspers, Anke 25469 Halstenbek, Dockenhudener Ch. 198
Z: Jaspers, Anke 25469 Halstenbek, Dockenhudener Ch. 198
278 Madras 097 093, 103
1312104382 F W v. Mozart Mutter v. Woermann HANN
St., mit Str., Schn., r. Hfsl. unreg. w.,
B: Glanz, Christiane 25436 Uetersen, An der Kirche 6
Z: Wendt, Rudolf 21224 Rosengarten, Harburger Str. 29
279 Marco 454 091, 101
1220004281 SCH W v. Merrie Mountain Mutter v. Shaston Paradox
HOLST
Unterbr. Bl., r. Vkr. u. Bln., l. Hkr. u. Bln., r. Hf. w.,
B: Meyer, Klaus 22587 Hamburg, CharitasBlischofTreppe 1
Z: Heinicke, Heinz 25551 Hohenlockstedt, HaldkoppelFerdhof
280 Marengo 131 091, 101
1347303189 B W v. Maritim I Mutter v. Pony Ausland HANN
Flo., l. r. Nuestr. rchd. Schn., Obl. r. w. Fl.,
B: Soltau, Arnold 25336 Elmshorn, TimmKroegerStr. 23
Z: Höppner, Bernard 29482 Küsten, Lächower Str. 13
281 Marizza 007 12, 13
1732006787 B S v. Maritim Mutter v. Fugato BAWUE
St., l. Hfsl. gefl. unreg. w., r. Hfsl. gefl. Inn. w.
B: Holz, Ulrich 88400 Biberach, Gartenweg 1
Z: Holz, Ulrich 88400 Biberach, Gartenweg 1
282 Marquis de Lyon 12, 13, 14
1210028682 B W v. Monaco Mutter v. Wildfeuer HOLST
L. Hkr. u. Bln. gefl. w.,
B: Zimdahl, Heike 25451 Quickborn, An der Reloh 1
Z: Kruggel, Erhard 24768 Rendsburg, Nobiskruggerall. 13
283 Massimo 025 08, 09, 101, 101
3042846690 DB W v. Matador II Mutter v. Sir Herbert
unreg. schm. Bl., r. Vf., bd. Hf. unreg. hoch w.
B: Hansen, Nina Katrin 25421 Pinneberg, Datumer Chaussee 33
284 Matcho Man 093, 162, 173
1732030590 DB W v. Matcho Son Mutter v. Arthus BAWUE
kl. schleier St., ob. schm. stüchelh. üb. bd. Nüst. rchd. dchg. Bl., Ul. schm. Fle
ck, r. Vfsl. unreg. Inn. hoch w., l. Hfsl. unreg. w.
B: Ludwig, Jörg 71665 Valhingen, GottfriedKellerStr. 9
Z: ZG PfeifferMader 88299 Leutkirch, Unterburkardshofen
285 Maurice 045 12, 13, 14
1210108086 SCH W v. Midas Mutter v. Tumbled xx HOLST
O.A.
B: Vorbeck, Petra 25482 AppenEtz, Fehrenkamp 9
Z: Duce, Dietmar 22761 Hamburg, Schützenstr. 107
286 Maverick 004 15, 162
1210091091 B W v. Midas Mutter v. Tumbled xx HOLST
gr. St., l. Hkr. u. Bln. w. Fleck, r. Hkr. w. Fleck,
B: Pohlmann, Birgit 22844 Norderstedt, Harkesheide 132
Z: Duce, Beate 25499 Tangstedt, Janghaus
287 Maverick Y 07, 08, 092, 102
1316777891 F W v. Mon Cher Mutter v. Bolero HANN
ob. br. n. uni. l. s. sptiz ausfld. Bl., l. Hkr. u. Bln. Inn. w.,
B: Groth, Mareike 25421 Pinneberg, Elmshorner Str. 133
Z: Voss, Günter 48653 Coesfeld, Leiger Berg 22
288 Max Mallow 20, 21, 22
1210218587 SCH W v. Montanus Mutter v. Roman HOLST
Gr. St., Str.,
B: Büttner, Wibke 25336 Klein Nordende, Sandweg 138
Z: Rohlf, Helmut 25594 Nutteln, Hauptstr. 7
289 Melodie 210 07, 091
1314625091 R S v. Matcho AA Mutter v. Lukas HANN
unreg. l. d. M. geschn. Strbl., l. Hfsl. unreg. w.,

B: Gnewuch, Katharina 22869 Schenefeld, Theekamp 9
Z: Schmidt, Horst 24613 Aukrug, Traberweg 7
290 Memory 068 091, 101, 161, 171
3021937786 SCH S v.
O.A.
B: Lass, Michael Dr. 22301 Hamburg, Andreasstr. 6
291 Menuhn 002 062
1090208392 B W v. Caprimond Mutter v. Consul TRAK.
Fl.
B: KampfSchwalbach, Claudia 22301 Hamburg, Agnesstr. 19
Z: Klein, Fritz 21337 Lüneburg, Im Tiergarten
292 Meule Ranche Amor 091, 101
3023121586 SCH W v. Nishan Mutter v. Triley Spark Welsh
Bl., l. Hf. halb w.
B: Meyer, Klaus 22607 Hamburg, Röbbek 15
Z: Burhenne, N. J. 5912 ED Venlo, genbroeckstraat 63 #
293 Mezzolegato Ft 102, 111, 12
1314608188 B W v. Matcho AA Mutter v. Goldstein HANN
unreg. Schn., l. Vkr. u. Bln., l. Hfsl. unreg. w., r. Hfsl. unreg. gefl. w.,
B: Schmians, Lydia 20354 Hamburg, Neuer Wall 10/V
Z: Eylmann, Heinrich 21706 Drochtersen, Asselersand 4
294 Minnie Maus 002 091, 161, 171
1410661986 F S v. Milan Mutter v. Damokles WESTF
Stüchelh., ob. Gef. unreg. sptiz ausfld. Bl., r. Hf. unreg. hoch w.
B: Tondowski, Pat 21394 Westergellersen, Am Hangersfeld 14
Z: Vengels, Hermann 46514 Schermbeck, Kirchstr. 71
295 Miro 054 062
1314603992 Db H v. Matcho AA Mutter v. Pik Koenig HANN
schatt. lg. St.,
B: Schlüter, Herbert 27432 Bremervörde, Balbeckring 41
Z: Vossmann, Heinz 21710 Engelschoff, Horner Weg 9
296 Miss Villy 04, 05
3022633089 DB S v.
unreg. schm. Bl., schatt. Schn., l. Hf. unreg. w. hint. höher ausfld.
B: Volckers, Renate 22605 Hamburg, Buchenhof 9
297 Mister Flips 001 161, 171, 18, 192
1210015789 B W v. Cor de la Bryer Mutter v. Colt HOLST
dchg. Bl., Ul. w., l. Vfsl. w., l. Hf. w., r. Hf. hoch w.,
B: Lüneburg, Familie 25491 Hettlingen, Hof Idenberg
Z: Lüneburg, Jan 25491 Hettlingen, Hof Idenberg
298 Moby Dick 016 12, 13, 14
1316623386 SCH W v. Markus Mutter v. Wohlauf HANN
Unreg. in. d. Mitte geschn. l. l. Nuestr. rchd. dchg. Bl., Ul. w., l. Vf. unreg. w., r.
Vfsl. unreg. w., r. Hf. unreg. w., b. k. Sch. w.
B: Kroeger, Karin 22869 Schenefeld, Blanken. Chaussee 93
Z: Kroeger, Dieter 22869 Schenefeld, Blanken. Chaussee 93
299 Mon Cher 012 161, 171
1220029576 B S v. Queens Colour HOLST
St., r. Hkr. u. Bln. w.,
B: Jaspers, Anke 25469 Halstenbek, Dockenhudener Ch. 198
Z: Jaspers, Anke 25469 Halstenbek, Dockenhudener Ch. 198
300 Mona Lisa 117 18, 191, 20, 21
1210087289 Db S v. Calvador Mutter v. Conte HOLST
gr. St., l. Hfsl. w., r. Hfsl. unreg. w.,
B: Kiefer, Klaus, Juergen 22587 Hamburg, Blankeneser Hauptstr. 89
Z: Heins, Jochen 24576 Blmöhlen, Hasenmoorer Str. 24
301 Monday 007 022, 091
3023501390 B S v.
gr. St., l. d. schatt. Schn.
B: Has, Jasmin 25469 Halstenbek, WittLön 36
302 Mountaner's Way 093, 103, 111
1220038989 B H v. Merrie Mountain Mutter v. Shaston Paradox HOLST
Bl., Schn., Ul. w., l. Vfsl. gefl. w., r. Vf. w., bd. Hf. w.
B: Brenneke, Ginny 25421 Pinneberg, RichardKöhnerStr. 39b
Z: Drews, Klaus 22880 Wedel, Bahnhofstr. 31
303 Mowgli 012 093, 112
1410655584 DB W v. Milan Mutter v. Hirschkäfer WESTF
Gr. St., l. Nuestr. Id. w. Fleck, l. Hf. w., Krlfleck
B: Pracht, Christiane 22299 Hamburg, MariaLouisenStieg 11
Z: Hieck, Bernd 48308 Senden, AntonAuregRing 18
304 Mr. Ed 013 07, 24
3043378792 FALBE W v.
ob. br. n. uni. l. s. sptiz ausfld. Bl., Ul. Id. Fleck, l. Vf., r. Hf. unreg. hoch w.,
r. Halssette Nr. 787
B: Szasz, Inga 93109 Wiesent, Waffenschmiede 1
305 Nancy 026 05, 091, 161, 171
1426331174 B S v. Nadler I Mutter v. Rhoslan Golden WESTF
O.A.
B: Bauerfeld, Reinhold 25436 Heidgraben, Gr. Nordener Weg 50
Z: Buschlewecke, Eduard 33397 Rietberg, Brunengsweg 15
306 Napoli 021 093, 103
1058217687 B W v. Nerv Mutter v. Nektar DDR
L. Vfsl. unreg. w., bd. Hfsl. w.
B: Lass, Michael Dr. 22301 Hamburg, Andreasstr. 6
Z: Fischer, KarlHeinz 01623 Rausslitzkressa
307 Nashville Tennessee 102, 112
1313308882 R W v. Novize Mutter v. Argentan I HANN
Gr. Schn., r. Vfsl. Inn., bd. Hfsl. w.
B: Melzer, Ayla 53173 Bonn, Dürenstr. 34
Z: Cohrs, Johann 21640 Billedersdorf, Dohrenstr. 15
308 Nestor 038 01, 021, 07, 093
1220010691 B W v. Nantario Mutter v. Red Hot Pirate HOLST
Kst., Str., Schn.,
B: Gehris, Uwe 25335 Elmshorn, Grünlandstr. 3
Z: Fock, Guenter 24247 Rodenbek, Dorstr. 2
309 Nico 275 022, 04, 05

1346004687 SCH S v. Nehros ox Mutter v. Curry HANN
unterbr. K. Bl., F. k. Sch. w.
B: Gerken, Rudolf 25421 Pinneberg, Datumer Chaussee 59
Z: Drews, Anke 21745 Hemmoor, Ostpreussenstr. 15
1210100290 B W v. Reichsgraf Mutter v. Marmor HOLST
St., unterbr. Bl., l. Hfsl. gefl. w.,
B: Raschat, Mathias 25421 Pinneberg, Schenef. Landstr. 37
Z: Möller, Hinrich 25560 Pöschendorf, Dorstr. 28
330 Ramira 129 093
1210213789 B S v. Rocco Mutter v. Romantiker HOLST
St.,
B: Baumgarten, Ursula 25335 Neuendorf, Mühlenkamp 5
Z: Völs, Lothar 25797 Wöhren, Meldorfer Str. 5
331 Raphael 032 092, 102, 112
1210117386 B W v. Rebel Z I Mutter v. Farnese HOLST
Kst., Schn., l. Hf. w., r. Hf. gefl. w.,
B: Lucht, Mireille 25436 Tornesch, Helmsstättenstr. 57
Z: Püeschau, Diedrich 25489 Hohenhorst, Hohenhorst. Chaus. 22
332 Reach Out 011 111
1410055890 DF W v. Rheingold Mutter v. Damhirsch WESTF
ob. br. sptiz ausfld. Bl., Ul. l. w. Fleck, bd. Hf. unreg. hoch w.,
B: NaarHaban, Maria 3051 St. Christophen, Lüdmer Feld 14 #
Z: Stracke, Hartmut 59425 Unna, Affelder Weg 43 A
333 Reballe 093
3023084890 PALOM W v. Derwen Arthur Mutter v. Evan Jones Dk
Milchmaul, bd. Hf. w.
B: Rathke, Isabel 25421 Pinneberg, Erlenkratt 7
Z: Hansen, Henning 8700 Horsens, Reballev 9 #
334 Rebell 144 112, 12, 13, 14
1210050777 DB H v. Rolling Stone Mutter v. Grillparzer HOLST
Dchg. Bl., Ul. w., l. Vf., r. Hf. w.
B: MausSchanze, Viktoria 22869 Schenefeld, Waterhorn 32
Z: Hirschfeld, Gerhard 24161 Altenholz, Gut Knoop
335 Reflex 002 093, 103
1210113786 B S v. Ricardo Mutter v. Ladykiller xx HOLST
L. Hfsl. w.,
B: Hardsler, Regina 25373 Ellerhoop, Feldfürm 11
Z: Voss, Ellen 25436 Uetersen, TheodorStornAllee 48
336 Rendevous 031 08, 092, 102
1090108190 SCH S v. Tuarg Mutter v. Secadler TRAK.
Unreg. Bl., l. bd. Nuestr., bd. Hf. unreg. gefl. w.
B: Gebeke, Brigitte 25436 Moorege, Vossmoor 23
Z: Buck v. Lingsheim, Elke 23919 Rondeshagen, Schwarzer Weg 34
337 Retina 134 15, 162
1316583091 B S v. Rebel Z I Mutter v. Abhang II HANN
gr. Kst., r. Vkr. gefl. w., r. Hfsl. w.,
B: Stall Süderade 0000
Z: Jongman, Jan Hendrik 48531 Nordhorn, Wehrweg 16
338 Rialto 061 18, 192, 20, 21
3042981090 B W v.
unreg. St., Widerrist w. Fleck
B: Tiedemann, Matthias 25377 Kollmar, Selkweg 5a
339 Ricarda 144 092, 102, 111
1210123587 B S v. Ricardo Mutter v. Lido HOLST
Fl., l. Hbln. w.,
B: Klockmann, HeinzWerner 25469 Halstenbek, Eidelstedterweg 198
Z: Spreckelsen, Heineke von 25469 Halstenbek, Armwischenweg 30
340 Risquetta 092, 102, 111
1410046888 DB S v. Renoir I Mutter v. Admiral I WESTF
Kl. St.,
B: Berger, Georg 48231 Warendorf, Am Ahmerkamp 2
Z: Hartmann, Antonius 48145 Münster, Schiffahrter Damm 171
341 Robertina 004 07, 24
1411500191 B W v. Rapallo Mutter v. Monte Carlo I WESTF
St., r. Hfsl. unreg. gefl. w.,
B: Wiese, Katja Kristina 22559 Hamburg, Tins. Kirchenweg 236 a
Z: Gockel, HansJosef 33142 Büren, Siddinghäuser Str. 10
342 Rocco 233 093
3042918986 SCH II W v.
O.A.
B: Gervil, Ines 25337 SeethEkholt, Breiter Weg 2
343 Rolex 020 093
1435857787 F H v. Rembrandt Mutter v. Padparadscha RHLD
Unreg. l. bd. Nuestr. rchd. Bl., Ul. w., bd. Hf. hoch w., f. k. Sch. w.
B: Wodrich, Tanja 25462 Rellingen, Lerchenstr. 2
Z: Hudde, Wilhelm Dr. 45138 Essen, Semperstr. 13
344 Romeo 145 112
14300505079 F W v. Rheingold Mutter v. Lucino RHLD
Bl., Ul. w. Fleck, bd. Vf. hoch w., bd. Hf. halb w.,
B: Hüttemann, Bettina 22880 Wedel, Roldorstr. 19a
Z: Mertens, Gerda 41836 Hückerhoven, Aachener Gracht 8a
345 Romina 125 021, 161, 171
1210214489 SCH S v. Romino Mutter v. Fra Diavolo HOLST
l. Hkr. w. Fleck,
B: Telkmamp, Svenja 25436 Uetersen, Weidenkamp 42
Z: Homs, Peter 25588 Hufe, Hauptstr. 14
346 Ronda 038 062, 15, 24
1210213192 B S v. Romino Mutter v. Famos HOLST
Kst., r. Vfsl. w., l. Hf. hoch w.
B: Heer, Richard 22587 Hamburg, Godefroystr. 29
Z: Franzenburg, Klaus 25554 Neuendorf, Achterhorn 3
347 Rosenbel 061
1330713393 R W v. Rubinstein I Mutter v. Inshallah x OLDBG
St.,
B: Ohle, Anglika 22457 Hamburg, Brummerredder 22
Z: Rote, Franz 49434 Neuenkirchen, Nellinghof 21
348 Royale 494

146004687 SCH S v. Nehros ox Mutter v. Curry HANN
unterbr. K. Bl., F. k. Sch. w.
B: Gerken, Rudolf 25421 Pinneberg, Datumer Chaussee 59
Z: Drews, Anke 21745 Hemmoor, Ostpreussenstr. 15
1210100290 B W v. Reichsgraf Mutter v. Marmor HOLST
St., unterbr. Bl., l. Hfsl. gefl. w.,
B: Raschat, Mathias 25421 Pinneberg, Schenef. Landstr. 37
Z: Möller, Hinrich 25560 Pöschendorf, Dorstr. 28
330 Ramira 129 093
1210213789 B S v. Rocco Mutter v. Romantiker HOLST
St.,
B: Baumgarten, Ursula 25335 Neuendorf, Mühlenkamp 5
Z: Völs, Lothar 25797 Wöhren, Meldorfer Str. 5
331 Raphael 032 092, 102, 112
1210117386 B W v. Rebel Z I Mutter v. Farnese HOLST
Kst., Schn., l. Hf. w., r. Hf. gefl. w.,
B: Lucht, Mireille 25436 Tornesch, Helmsstättenstr. 57
Z: Püeschau, Diedrich 25489 Hohenhorst, Hohenhorst. Chaus. 22
332 Reach Out 011 111
1410055890 DF W v. Rheingold Mutter v. Damhirsch WESTF
ob. br. sptiz ausfld. Bl., Ul. l. w. Fleck, bd. Hf. unreg. hoch w.,
B: NaarHaban, Maria 3051 St. Christophen, Lüdmer Feld 14 #
Z: Stracke, Hartmut 59425 Unna, Affelder Weg 43 A
333 Reballe 093
3023084890 PALOM W v. Derwen Arthur Mutter v. Evan Jones Dk
Milchmaul, bd. Hf. w.
B: Rathke, Isabel 25421 Pinneberg, Erlenkratt 7
Z: Hansen, Henning 8700 Horsens, Reballev 9 #
334 Rebell 144 112, 12, 13, 14
1210050777 DB H v. Rolling Stone Mutter v. Grillparzer HOLST
Dchg. Bl., Ul. w., l. Vf., r. Hf. w.
B: MausSchanze, Viktoria 22869 Schenefeld, Waterhorn 32
Z: Hirschfeld, Gerhard 24161 Altenholz, Gut Knoop
335 Reflex 002 093, 103
1210113786 B S v. Ricardo Mutter v. Ladykiller xx HOLST
L. Hfsl. w.,
B: Hardsler, Regina 25373 Ellerhoop, Feldfürm 11
Z: Voss, Ellen 25436 Uetersen, TheodorStornAllee 48
336 Rendevous 031 08, 092, 102
1090108190 SCH S v. Tuarg Mutter v. Secadler TRAK.
Unreg. Bl., l. bd. Nuestr., bd. Hf. unreg. gefl. w.
B: Gebeke, Brigitte 25436 Moorege, Vossmoor 23
Z: Buck v. Lingsheim, Elke 23919 Rondeshagen, Schwarzer Weg 34
337 Retina 134 15, 162
1316583091 B S v. Rebel Z I Mutter v. Abhang II HANN
gr. Kst., r. Vkr. gefl. w., r. Hfsl. w.,
B: Stall Süderade 0000
Z: Jongman, Jan Hendrik 48531 Nordhorn, Wehrweg 16
338 Rialto 061 18, 192, 20, 21
3042981090 B W v.
unreg. St., Widerrist w. Fleck
B: Tiedemann, Matthias 25377 Kollmar, Selkweg 5a
339 Ricarda 144 092, 102, 111
1210123587 B S v. Ricardo Mutter v. Lido HOLST
Fl., l. Hbln. w.,
B: Klockmann, HeinzWerner 25469 Halstenbek, Eidelstedterweg 198
Z: Spreckelsen, Heineke von 25469 Halstenbek, Armwischenweg 30
340 Risquetta 092, 102, 111
1410046888 DB S v. Renoir I Mutter v. Admiral I WESTF
Kl. St.,
B: Berger, Georg 48231 Warendorf, Am Ahmerkamp 2
Z: Hartmann, Antonius 48145 Münster, Schiffahrter Damm 171
341 Robertina 004 07, 24
1411500191 B W v. Rapallo Mutter v. Monte Carlo I WESTF
St., r. Hfsl. unreg. gefl. w.,
B: Wiese, Katja Kristina 22559 Hamburg, Tins. Kirchenweg 236 a
Z: Gockel, HansJosef 33142 Büren, Siddinghäuser Str. 10
342 Rocco 233 093
3042918986 SCH II W v.
O.A.
B: Gervil, Ines 25337 SeethEkholt, Breiter Weg 2
343 Rolex 020 093
1435857787 F H v. Rembrandt Mutter v. Padparadscha RHLD
Unreg. l. bd. Nuestr. rchd. Bl., Ul. w., bd. Hf. hoch w., f. k. Sch. w.
B: Wodrich, Tanja 25462 Rellingen, Lerchenstr. 2
Z: Hudde, Wilhelm Dr. 45138 Essen, Semperstr. 13
344 Romeo 145 112
14300505079 F W v. Rheingold Mutter v. Lucino RHLD
Bl., Ul. w. Fleck, bd. Vf. hoch w., bd. Hf. halb w.,
B: Hüttemann, Bettina 22880 Wedel, Roldorstr. 19a
Z: Mertens, Gerda 41836 Hückerhoven, Aachener Gracht 8a
345 Romina 125 021, 161, 171
1210214489 SCH S v. Romino Mutter v. Fra Diavolo HOLST
l. Hkr. w. Fleck,
B: Telkmamp, Svenja 25436 Uetersen, Weidenkamp 42
Z: Homs, Peter 25588 Hufe, Hauptstr. 14
346 Ronda 038 062, 15, 24
1210213192 B S v. Romino Mutter v. Famos HOLST
Kst., r. Vfsl. w., l. Hf. hoch w.
B: Heer, Richard 22587 Hamburg, Godefroystr. 29
Z: Franzenburg, Klaus 25554 Neuendorf, Achterhorn 3
347 Rosenbel 061
1330713393 R W v. Rubinstein I Mutter v. Inshallah x OLDBG
St.,
B: Ohle, Anglika 22457 Hamburg, Brummerredder 22
Z: Rote, Franz 49434 Neuenkirchen, Nellinghof 21
348 Royale 494

1310436291 B S v. Rouléto Mutter v. Azur HANN
unreg.Bl.,Schn.,Utl.w.,r.Vf.unreg.w.m.Krfl.,bd.Hf.unreg.halb w.,k.Sch
w.
B: Ladiges,Kathrin 25488 Holm,Am Meierhof 30
Z: Juerken,Stiebert 26409 Wittmund,Berdmuer Oberdeich 12
349 Running Away 021,091
1210082885 B W v. Romlino Mutter v. Sacramento Song HOLST
St.,r.Hbln.w.,re.Glasauge,
B: Boer,Jakob de 25421 Pinneberg,Holstenstr.9
Z: Witt,Reimer 25746 Nordervörden,Kastanien Allee 1
350 Rusty 025 161,171,18,191
3041654987 SCHEC W v.
Rappschecke,Is.geoffn.St.,l.Nuest.Fleck,Utl.gr.Fleck
B: Tondowski,Ori 21394 Westergellersen,Am Hamburgs Felde 14
351 Saltx 001 162,20,21,22,23
1210249790 B S v. Silvester Mutter v. Fier de Lut Z HOLST
St.,bd.Hf.gefl.w.,
B: Ramecke,HansWerner 25421 Pinneberg,Datumer Chaussee 102
Z: Stehn,HansChristian 25364 Bokel,Zum Felde 7
352 Saloniki 029 102,112
1053835885 B W v. Saffian Mutter v. Fixer DDR
St.,l.Vf.halb w.,bd.Hf.w.,
B: Fritzsche,Rosita 25377 Kollmar,Selkweg 3
Z: Lpg (T) Walter Ulbricht 16945 Halenbeck
353 Sandos 018 062
1210232929 B W v. Sandro Mutter v. Gepard HOLST
r.Vbln.w.Fleck,bd.Hfsl.unreg.w.,
B: Thormählen,Ingela 25377 Kollmar,Selkweg 4
Z: Thormählen,Harm 25377 Kollmar,Selkweg 4
354 Santa Mexico 003 18,20,21,22
3041595687 F W v.
Kl.St.,r.Vkr.u.Bln.auss.w.,r.Hkr.w.Fleck u.Bln.auss.w.,
B: Werner,Bärbel 21376 Garlstorf,Hanstedter Landstr.21
355 Santiago 105 021,093
1210071388 B W v. Sandro Mutter v. Fokus II HOLST
St.,l.Vbln.w.Fleck,r.Vfsl.gefl.w.,r.Hfsl.gefl.w.,
B: Suhr,Bianca 24568 Kallendörchen,Treuburger Str.1
Z: Bornhoef,Andreas 24245 Kleinbarkau,Brookspol 51
356 Sergeant Junior 15,161,171
1210191791 B W v. Silvester Mutter v. Lorenz HOLST
o.A.
B: Jebc,Catharina 22609 Hamburg,Schlemannstr.7
Z: Thormählen,Harm 25377 Kollmar,Selkweg 4
357 Seven Eleven 003 192,20,21,22
1210122186 B S v. Silvester Mutter v. Toledo HOLST
o.A.
B: Hinrichsen,Malke 25451 Quickborn,Waldweg 19
Z: Nissen,Christian Bernhard 25885 Wester Ohrsstedt,Hauptstr.14
358 SilverStar 20,21,22
1210053790 SCH H v. Silbersee Mutter v. Mowgli HOLST
l.Nüst.rchd.Bl.,Obi.w.Fleck,l.Vfsl.w.,r.Vf.,bd.Hf.hoch w.,
B: Ringel,Nicole 22880 Wedel,Embargweg 2
Z: Ringel,Annellee 29525 Uelzen,An den Zehn Eichen 63
359 Silverstone JA 15
1210000191 SCH H v. Silbersee Mutter v. Fantus HOLST
Fl.,r.Hfsl.unreg.w.,
B: Kuhrt,Wilhelm 25421 Pinneberg,Starenkamp 61
Z: Bruegge,Willy 24598 Boostedt,Latendorfer Str.1317
360 Sir Toby 003 102,112
1311600886 B W v. Steuben Mutter v. Lasso HANN
o.A.,k.Sch.w.,
B: Schroeder,Nicola 22549 Hamburg,Düsterntwiete 67
Z: HezarKhani,Fereydu Dr. 23881 Koberg,Dorfstr.88
361 Sixtus 034 092,102,111
1051405188 R W v. Kondor II Mutter v. Alarm III DDR
o.A.
B: Vorwerk,Pamela 22880 Wedel,Von Siemensstr.2
Z: Gestöt,Ganschow Gbr 18276 Ganschow,Mecke/Harnack
362 Slim Line 002 18,192,20,21,22
1210031587 B S v. Sympatico Mutter v. Lord HOLST
St.,Obi.Hf.,r.Vfsl.w.,r.Hf.w.,
B: Stall Moorhof 25488 Holm,Buttermoorweg 20
Z: Herz,Michael 22301 Hamburg,Agnesstr.41
363 Smart Boy 022,04,05,091
3027268378 RSCH W v.
Kelbl,
B: Wunnenrich,Sandra Ann 22880 Wedel,Birkenweg 20
364 Snappy 058 162,172,18,191
2219017379 B W v. Silbersee HOLST
Fl.,schiefe Schn.,
B: Fors e.V.,
Z: Wittmack,Hans Dr. 23843 Bad Oldesloe,Grabauer Str.31
365 Speedy Boy 162,173,18,191,20,21
1316520380 B W v. Spitzbube Mutter v. Frustra II HANN
Braun,unterbr.l.Nuest.rchd.Bl.,bd.Vbln.w.,l.Hfsl.w.,
B: Herz,Wolfgang 22301 Hamburg,Belleue 18
Z: Sturke,Heinrich c/o Susanne Sturke 21629 Neu Wulmstorf,Kruemmung 6
366 Stroch 072 091,101,161,171,23
1330290388 F W v. Strohmam xx Mutter v. Inshallah x OLDBG
Bl.,r.Nuest.rchd.,Utl.auss.w.,r.Vf.unreg.hoch w.,l.Hf.hoch w.,
B: Mau,Nadine 25436 Uetersen,Stavenowstr.6
Z: Thau,KarlHeinz 49624 Lönning,Schmiedeweg 1
367 Tamolin 102,112,162,172
3040952683 F W v.
St.,l.Vf.unreg.w.,bd.Hf.unreg.halb w.,
B: Groth,Mareike 25421 Pinneberg,Elmshorner Str.133

368 Tartna 010 161,171
1102404990 F S v. Dancer Mutter v. Alarich ZDFP.
br.Bl.l.Nuest.verlif.,Utl.w.Fl.,l.Hfsl.w.Fl.,
B: Voss,Rainer 25436 Heidgraben,Am Wall 25
Z: Jorktsch,Sonja 25524 Oclixdorf,Oberstr.45
369 Tequilla Sunset 112,12,13
1330378683 R S v. Aktuell Mutter v. Tranzyt OLDBG
Kelbl.,bd.Hfsl.w.,Vfsl.w.,
B: Burghes,Alice 22880 Wedel,Pinnebergerstr.234 Tannenb.
Z: Schmitz,Roland A.Dr. 28329 Bremen,Kurfürstenallee 53
370 Theodor 002 08,091,101,111
1317900490 F W v. Tactus Mutter v. Woermann HANN
unreg.ueh.bd.Nuest.dchg.Bl.,Utl.w.Fl.,l.Vf.w.,l.Hfsl.unreg.,r.Hf.h.w.,
B: Westphal,Renate 25494 Borstel/Hohenraden,Dorfstr.1b
Z: Rieche,Helmut 37619 Bodenwerder,Buechagen 2
371 Tibbett D 091,161,171,192
1319660589 B W v. Traumdeuter Mutter v. Sudan xx HANN
gr.St.,bd.Hfsl.unreg.w.m.Krl.,
B: Dorbrandt,Kerstin 22880 Wedel,Aschhopstwierte 48
Z: Engelbart,Annegret 26655 Howiek,Karlsborger Str.1
372 Tip Top 007 093,103,112
1330884782 F W v. Urheber OLDBG
k.Bl.,Schn.,bd.Vbln.bd.Hf.hoch w.m.Krfl.ecken,
B: Gröning,Gundi 22587 Hamburg,Simrockstr.12
Z: Klingmueller,Marly 25485 Langeln,Hof Hohenufer
373 Top Shelf 161,171
3043490790 B W v. Ballinella Mutter v. Atlantique Boy APF
St.,Schn.,a.Nüst.,fl.Fleck,l.Vfsl.,l.Hf.unreg.w.,Krflecke
B: Peters,Kristina 25451 Quickborn,An der Retloh 22
Z: Houllihan,Austin 00000 Co Clare,Ennistymo #
374 Toronto 021 12,13,14
1313524483 F W v. Trapper Mutter v. Traumgeist xx HANN
St.,bd.Hf.w.,
B: Schmolke,Elke 22869 Schenefeld,Osterbrooksweg 22f
Z: Johannsen,HenningEibe 27632 Cappel,Altendeich 19
375 Touch It 091,101,161,171,18,191
1270408090 B W v. Meerwirbel xx Mutter v. Mistral II MCKVP
o.A.
B: Görlitz,Atla 25421 Pinneberg,Pestalozzistr.64 A
Z: Veg Pritzer 19230 Pritzier
376 Tric Trac 004 18,192,20,21,22
2313404589 F W v. Trajan Mutter v. Abhang III HANN
Kbl.,kd.Schn.,
B: Ostendorf,Bärbel 22889 Tangstedt,Harksholder Weg 103
Z: Müller,Hans 27404 Seedorf,Dorfstr.1
377 Uhandia 161,171
1210108092 SCH S v. Fantus Mutter v. Landgraf I HOLST
Unreg.dchg.Bl.,r.Hfsl.w.,
B: Ahrens,Gisela 25364 Bokel,Zum Felde 6
Z: Harring,Wilhelm 25832 Tönning,Diekhusen
378 Unicorn II 091
3022412690 DF W v. Downland Foklo Mutter v. Broekwell Gobl NI
unreg.Bl.,bd.Hf.unreg.hoch w.,
B: Fabell,Bettina 22880 Wedel,Rebhuhnweg 11
Z: Bolje,P.J 9971 Urum,Wester Atkenmapad 1
379 ValerianS 091,101
1316562289 F W v. Varus Mutter v. Wenzel I HANN
l.Vf.unreg.w.,bd.Hf.unreg.halb w.,
B: Lattke,Kristin 20144 Hamburg,Parkealle 24
Z: Clucver,Geschwister 27299 Langwedel,Hintern Damm 17
380 Victor Hugo 162,18,191,20,21
3043629690 B W v.
schm.l.Nüst.rchd.Bl.,
B: Wehle,Peter 22587 Hamburg,Süllbergstrasse 63
381 Vno Veritas 002 102,111
1090511388 SCHWB W v. Loudior Mutter v. Elfenglanz TRAK.
l.Vfsl.gefl.w.,bd.Hfsl.gefl.w.,
B: Ohle,Angelika 22457 Hamburg,Brummerredder 22
Z: Becker,Helmut 55490 Mengersched,Birkenhof
382 Viola Veilchen 07,08,092
1316653891 B S v. Varus Mutter v. Nabucco HANN
St.,
B: Clauss,Maren 21335 Lueneburg,Erlengrund 15
Z: Wunderlich,HorstGuenter Dr. 23883 Hollenbek,Dorfstr.5
383 Waldmann 105 12,13,14
1311223582 F W v. Wachmann I Mutter v. Gotthard HANN
Unreg.l.Nuest.rchd.Bl.,r.Vf.,r.Hf.unreg.w.,l.Hfsl.unreg.h.w.k.Sch.w.,
B: Langholz,Bettina 22527 Hamburg,Nienredder 8b
Z: Wehrs,Gerhard 31275 Lehrte,Dorfstr.129
384 Walt Disney 012 12,13,14
1311316187 F W v. Werther Mutter v. Gardestern I HANN
St.,
B: Koehler,Claudia 25436 Neuendeich,Schilkeburg 14
Z: Ahrens,Erhard 38536 Meinersen,Am Marktplatz 6
385 Walzertakt 015 093,162,173,102,111
1313103789 F W v. Wembley Mutter v. Adrian HANN
kl.unreg.Bl.,Utl.w.,bd.Hf.hoch w.k.Sch.w.,
B: Nennich,Herbert Dr. 22767 Hamburg,Bernstorffstr.174
Z: Hoffmann,Emil 27478 Cuxhaven,Köstersweg 60
386 Wandango B 061
1314318393 B H v. Frappant Mutter v. Hitchcock HANN
St.,schatt.Schn.,r.Vkr.u.Bln.w.,l.Hf.unreg.w.m.Krfl.,
B: Brandt,Annette 25374 Bevern,Elmshorner Str.37
Z: Brandt,Annette 25374 Bevern,Elmshorner Str.37
387 Way Of Live 002 093,103,173,162

1315003589 DF W v. Westbury Mutter v. Lombard HANN
unreg.St.,l.Vfsl.,bd.Hf.unreg.w.,
B: Artschwager,Michael 25482 Appen,Beeksfelde 13
Z: Rathjens,Johannes 27419 Gr.Meckelsen,Ramscher Weg 3b
388 Whisby Virginia 021,093,24
1316797992 B S v. Wales Mutter v. Drosselklang I HANN
gr.Kat.,Schn.,l.Hfsl.unreg.w.,
B: Schmeckel,Sabine 22869 Schenefeld,Halstenbeker Chaussee
Z: MüllerRulls,Lüder 27721 Ritterhude,Stendorfer Str.14
389 White Lady 052 18,192,20,21
3043504190 SCH S v.
o.A.
B: Tiedemann,Matthias 25377 Kollmar,Selkweg 5a
390 Why not 004 082,07
1313529692 B W v. Walt Disney I Mutter v. Matcho AA HANN
o.Abz.,
B: Copes v.Hassel,Christiane 25599 Hamburg,Rissener Landstr.219
Z: Ayecke,Wilhelm 21762 Otterndorf,Assel 5
391 Wener West 162,18,20
1311920390 SCH W v. Wienerwald Mutter v. Don Juan IIANN
St.,l.Hkr.,Bln.auss.w.,Df.,k.Sch.w.,
B: Fyhamann,Marit 22880 Wedel,Pinnebergerstr.234c
Z: Lippert,Ernst 29491 Prezelle,Lomitz 11
392 William 104 093,103
1314411588 DB W v. World Cup I Mutter v. Cardinal xx HANN
Kat.,r.Vfsl.unreg.w.m.Schw.Bl.nfleck,l.Hf.unreg.w.,
B: Voss,Ingrid 25489 Haschendorf,Deichrehe 56
Z: Boeger,Gaby 21717 Fredenbeck,Am Beck 4
393 William 134 15,162,172,23
1318308091 Db W v. Wandervogel I Mutter v. Tambourin HANN
gr.St.,l.Nüst.rchd.schatt.Schn.m.Str.,l.Vf.unreg.h.w.m.Krfl.,r.Vf.,b
d.Hf.unreg.halb w.m.Krfl.,
B: Wilms,Reinhard 26759 Hinte,Am Horst 19
Z: Rissling,Klaus 49565 Bramsche,Schleprtruper Str.102
394 Willow Wipp 20,21
1317016986 SCH S v. Wagner Mutter v. Lambert HANN
Unreg.St.,l.Vfsl.unreg.w.,l.Hf.unreg.w.,f.Sch.w.,
B: Burghes,Barbara Ann 22880 Wedel,Pinnebergerstr.234 Tannenhof
Z: Burghes,Barbara Ann 22880 Wedel,Pinnebergerstr.234 Tannenhof
395 Willartus 162,173
1315209288 HLB W v. Wendenburg Mutter v. Einblick HANN
l.bd.Nuest.rchd.Bl.,l.Vf.unreg.w.,bd.Hf.h.w.,
B: Weidemann,Nicole 25436 Uetersen,Baumredder 43
Z: Almers,Mangels 27628 HagenDorfl.,Wels.Bergsw.5
396 Winery 005 12,13,14
1315100987 DF W v. Wenzel I Mutter v. Leibwächter I HANN
St.,r.Vfsl.,bd.Hf.unreg.w.,
B: Hofer,Maren 22869 Schenefeld,Sueldorfer Weg 17
Z: Steinke,Wilfried 27386 Hemslingen,Mühlenstr.12
397 Winzige 161,171
1210031684 SCH S v. Fantus Mutter v. Ulan HOLST
o.A.
B: Frächtnicht,Werner 25370 Seester,Gr.Sonnendeich 5
Z: Dreesen,Fritz 24354 Kosel,Schwansenweg 25
398 Zaragato 192,20,21,22
1210219690 SCH W v. Zünftiger xx Mutter v. Aloube Z HOLST
gr.St.,l.Vkr.w.,
B: Greve,Bernd 25421 Pinneberg,Jansensallee 24
Z: Sierts,Erwin 24869 Doerpstedt,Dorfstr.12
399 Aerobie 01,021
0000000079 v. 01,022,03,04
400 Aleena of Kordubat 01,022,03,04,05
0000000086 v.
401 Ascari 021
0000000090 v. 022,04,05
402 Asko 04,05
0000000089 v. 04,05
403 Bandal 01,022,03,04
0000000089 v. 01,022,03,04
404 Beechwood Dustman 01,022,03,04
0000000078 v.
405 Blacky 01
0000000085 v. 01,022,03,04,05
406 Bonnie Bo 01,022,03,04,05
0000000086 v.
407 Calafati 01,021
0000000085 v. 021
408 Calypso son 021
0000000092 v. 01,03
409 Charly 01,03
0000000076 v. 021
410 Dacapo 021
0000000088 v. 021
411 Dagbert 021
0000000087 v. 01,022,03
412 Delphi 01,022,03
0000000089 v. 01
413 Domingo 01
0000000083 v. 01
414 Don Dino 01
0000000077 v. 021
415 Donna la Bonita 021
0000000088 v. 021
416 Franklin 021
0000000087 v. 021
417 Freya 021

0000000085 v. 04,05
418 Indra 04,05
0000000088 v. 022,03
419 Irihs 022,03
0000000077 v. 01,03,04,05
420 Joger 01,03,04,05
0000000000 v. 01,021
421 Kajosch 01,021
0000000082 v. 021
422 Lafayette 021
0000000092 v. 021
423 Laxus 021
0000000087 v. 022,03,05
424 Lord 022,03,05
0000000087 v. 021
425 Lotte 021
0000000077 v. 021
426 Lotus 021
0000000088 v. 021
427 Lysander 021
0000000089 v. 021
428 Marco 021
0000000086 v. 022,04,05
429 Marina 022,04,05
0000000085 v. 04,05
430 Marsuk 04,05
0000000074 v. 01,03,04,05
431 Micky 01,03,04,05
0000000080 v. 01,022
432 Milano 01,022
0000000082 v. 01
433 Milton 01
0000000000 v. 01
434 Mino 01
0000000088 v. 03
435 Moritz 03
0000000000 v. 01,03,04,05
436 Morris 01,03,04,05
0000000088 v. 01,03
437 Nando 01,03
0000000083 v. 01,022
438 Nousante 01,022
0000000091 v. 04,05
439 Olivia 04,05
0000000083 v. 01,03
440 Omera 01,03
0000000000 v. 021
441 Parodie 021
0000000085 v. 01
442 Pathos 01
0000000090 v. 01
443 Peggy 01
0000000086 v. 04,05
444 Pieter 021
0000000088 v. 04,05
445 Pikkolo 04,05
0000000085 v. 022,04,05,01
446 Pikkolo K 022,04,05,01
0000000083 v. 01,03,04,05
447 Prince 01,03,04,05
0000000000 v. 03
448 Queen 03
0000000000 v. 03
449 Queen I 03
0000000000 v. 021
450 Rasant 021
0000000089 v. 03
451 Ravelle 03
0000000086 v. 022
452 Rebbly 022
0000000086 v. 01,03
453 Robin Hood 01,03
0000000082 v. 022,03
454 Rocca 022,03
0000000087 v. 021
455 Rocky 021
0000000088 v. 01,021
456 Roger 01,021
0000000074 v. 01
457 Ronja 01
0000000084 v. 01,03,04,05
458 Rufus 01,03,04,05
0000000080 v. 01
459 Salome 01
0000000082 v. 01
460 Samson 022,04
0000000082 v. 01,022,04
461 Sarah 01,022,04
0000000087 v. 01
462 Sascha 01
0000000078 v. 01
463 Sharade 01
0000000091 v. 04,05
464 Speedy 04,05
0000000077 v. 01,03
465 Sulka 01,03

000000000	v.	
466 Sultan		022,04,01,05
000000079	v.	
467 SunnyTobs		022,03,04,05
000000091	v.	
468 Tornado		01,022,04
000000081	v.	
469 Twister		021
000000090	v.	
470 Valentin		021
000000088	v.	
471 Vulkan		022
000000092	v.	
472 Walcro		01
000000086	v.	
473 Winterprinz		01,021
000000091	v.	
474 Wolke		021
000000091	v.	
475 Zorro		01
000000092	v.	

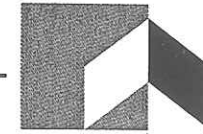

Kompetenz, auf die Sie bauen können!

Sie suchen ein neues Domizil?
Sie wollen bauen, etwas Fertiges
kaufen oder in ein
Bauprojekt investieren?

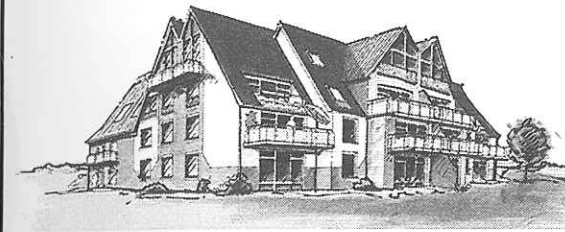

Dann brauchen Sie
einen leistungsstarken,
erfahrenen Partner:
Terrabaltic.

Wir nehmen uns
Zeit für Ihre Fragen.
Rufen Sie uns an!

**Alle Neubauten
direkt vom Bauträger
– keine Courtage!**

- Verkauf und Vermietung von
Eigentumswohnungen, Reihen-,
Einzel-, Doppel- oder Mietshäu-
sern sowie gewerblichen Objekten.
- Schlüsselfertiger Hausneubau.
- Kompetente, individuelle
Fachberatung in Bau- und
Grundstücksangelegenheiten.

25 Jahre
für Bauen und Wohnen...



Terrabaltic

Bau- und Grundstücksgesellschaft mbH

Holstenplatz 6 · 22869 Schenefeld · Tel. (040) 83 90 08 -23/-29

Der kurze Weg zum guten Service

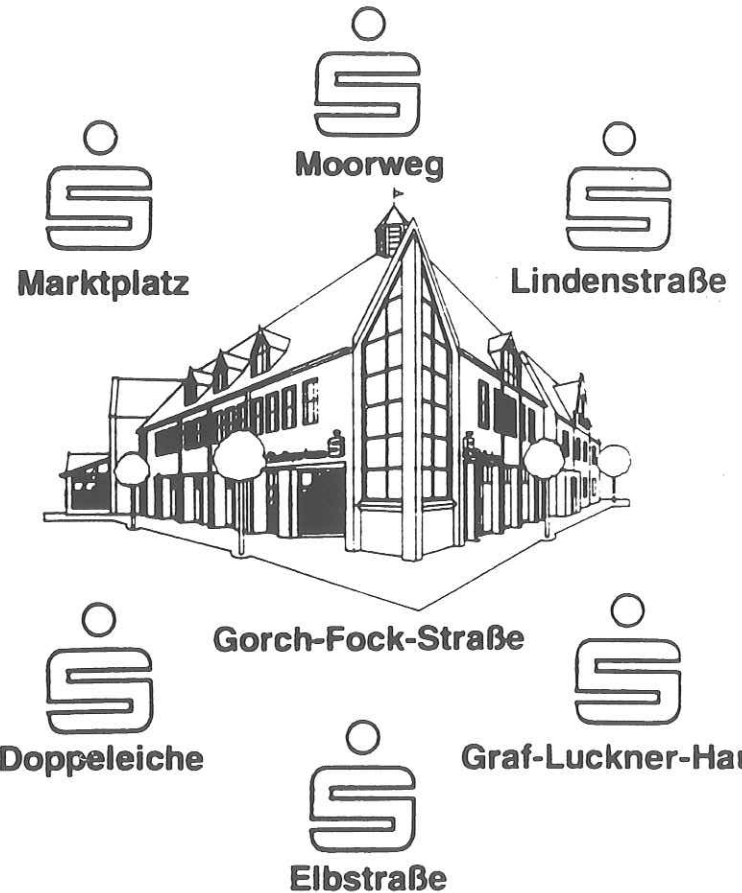

Stadtsparkasse Wedel