

Reit- und Fahrverein Wedel von 1923 e.V.

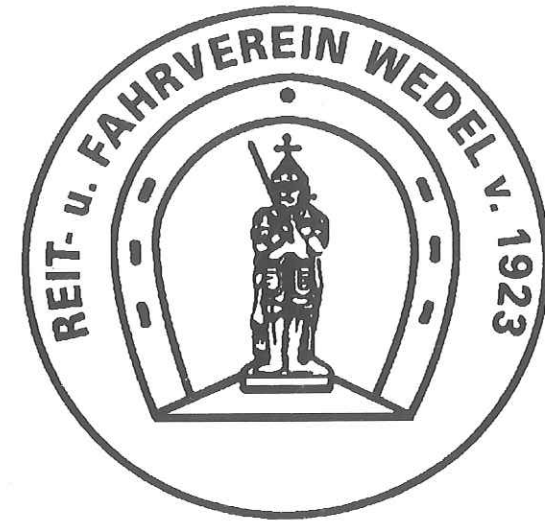

# Reit- und Springturnier

Pferdeleistungsschau der Kat. A/B/C

Wedel/Holst.

16. bis 18. Mai 1997

Turnierplatz Catharinenhof

Was Sie zu  
Hause tragen, ist  
Ihre Sache.

Was Sie im Büro  
tragen, unsere.

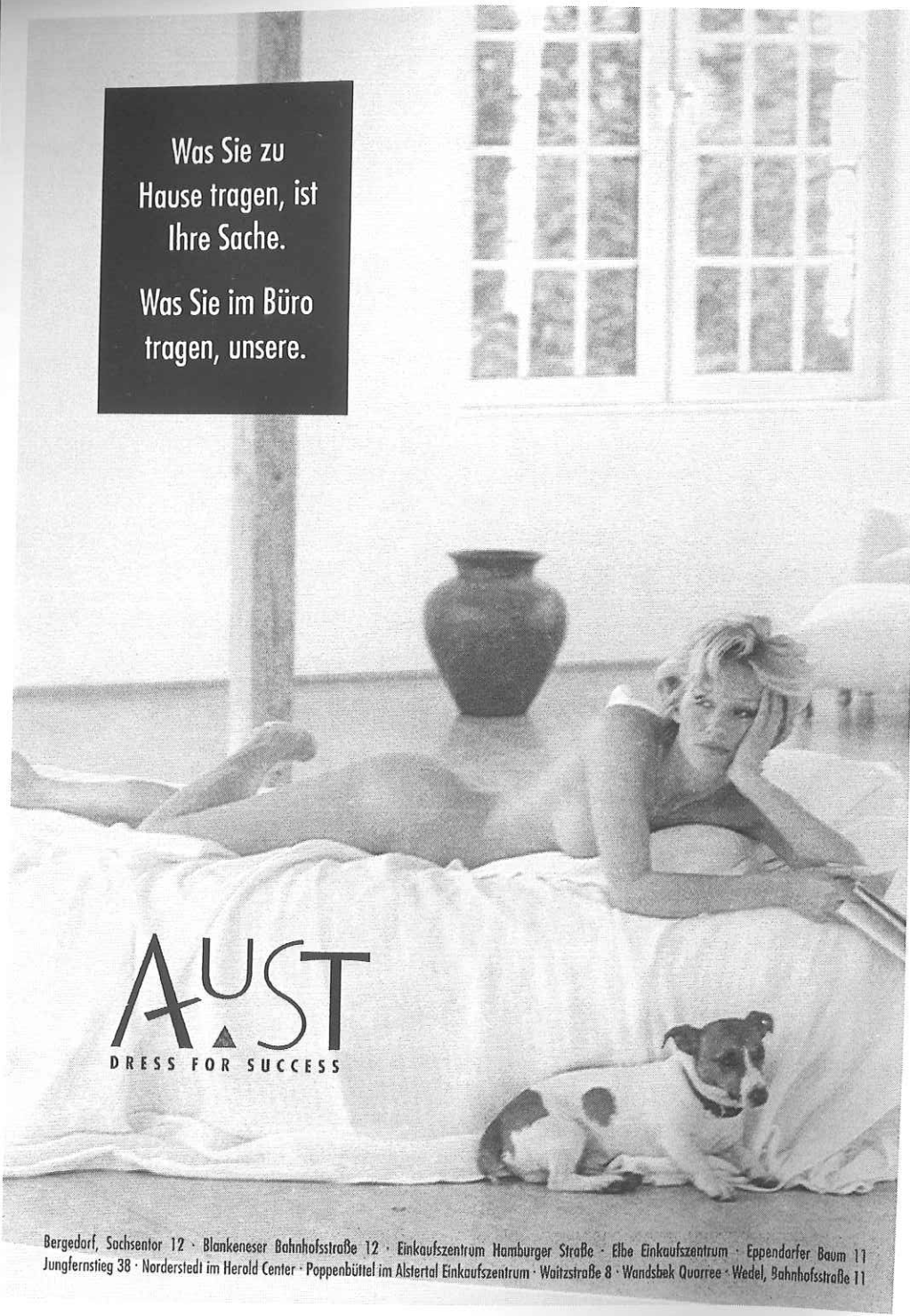

**AUST**  
DRESS FOR SUCCESS

Bergedorf, Sachsenort 12 · Blankeneser Bahnstraße 12 · Einkaufszentrum Hamburger Straße · Elbe Einkaufszentrum · Eppendorfer Baum 11  
Jungfernstieg 38 · Norderstedt im Herold Center · Poppenbüttel im Alstertal Einkaufszentrum · Waitzstraße 8 · Wandsbek Quarree · Wedel, Bahnhofstraße 11

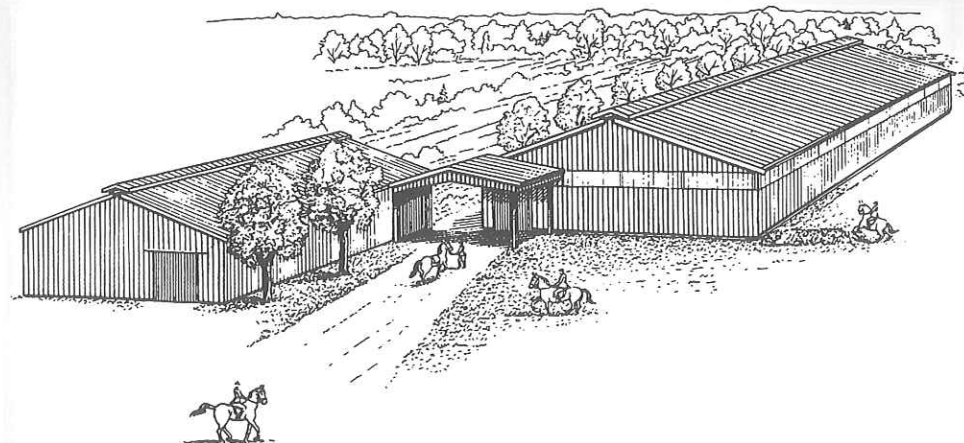

# Wir bedanken uns

bei allen Spendern von Geld- und  
Ehrenpreisen, die es uns ermöglicht haben,  
dieses Turnier zu veranstalten.

Reit- und Fahrverein Wedel von 1923 e.V.  
- TURNIERLEITUNG -

# Wenn's um Futter geht - Herbert Ströh!

Mit einer großen Vielfalt hochwertiger  
Qualitätsprodukte beliefern wir seit Jahren  
zuverlässig den gesamten norddeutschen Raum:



**St Hippolyt** Schleswig-Holstein, Hamburg,  
Berlin, Niedersachsen (Nord)  
und Mecklenburg-Vorpommern.

Ob Züchter, Sport- oder Freizeitreiter, wir haben für  
alle Anforderungen etwas im **RED MILLS®**  
Programm. Besonders stolz  
sind wir auch auf unsere Hausmarke. Wir haben  
die bewährte Produktpalette um **Sport-Mix** und  
**Horse-Mash** um verschiedene Ergänzungspräparate  
wie z.B. **Biotin** oder **Magnesium** mit einem  
reiterfreundlichem Preis-Leistungs-Verhältnis erweitert.  
Rufen Sie uns an, wir beraten Sie gern. Oder fordern  
Sie kostenlos unseren umfangreichen Katalog an:

Herbert Ströh GmbH & Co.KG, Mühlenredder 35, 22397 Hamburg  
Tel. 040/607668-0, Fax. 040/607668-66

AUBIOSE



ALLSPAN

## Leistung ist Futtersache!

# Pfingst-Turnier 1997 Wedel-Catharinenhof

Turnierleitung  
Karl-Heinz Hardorp  
Wolfgang Lamottke  
Olaf Tonner

Organisation  
Vorstand RuFv Wedel

Richter  
Herr Buttgerit  
Frau v.Appen  
Herr Röschmann  
Herr Kahlke  
Herr Horst Walter  
Herr Harald Walter  
Frau Matthes  
Herr Busse  
Frau Liebe  
Herr Küst  
Frau Denkert

LK-Beauftragter  
Gaby v.Appen

Parcourchef  
Herr Jacobowski

Parcouraufbau  
Mitglieder RuFv Wedel u.  
Herr Dieter May

Ergebnisbearbeitung  
Frau P.Cordes  
Frau Silke May

Gärtnerische Gestaltung  
Herr Pöhlens

Parkplatz  
Mitglieder Hummelclub Hamburg

Meldestelle  
Frau K.Lamottke  
Frau C.Pöhlens  
Frau C.Hammersen  
Frau D.Prozeski  
Frau V.Karpeljuk

Bahnarzt  
Herr Dr.W.Claussen  
Frau Inge Langbehn

Tierarzt  
Herr Dr.H.-J.Jarke  
Praxis Dr.Hell-Fischer

Schmied  
Herr Sönke Albrecht

Technik  
Herr Ralf Dombrowski  
Herr Manfred Benzinger

EDV-Beratung  
Herr J.Honold

Siegerehrungen  
Frau H.Groth

Ansage  
Sven Falke  
Herr O.Tonner  
R.Wunnerlich

Kasse  
Herr A.Grotefendt  
Herr R.Groth  
Herr Hesse  
Frau Hesse

Dressurplatzgestaltung  
Herr R.Groth

# Maxi

... NÄHER DRAN!

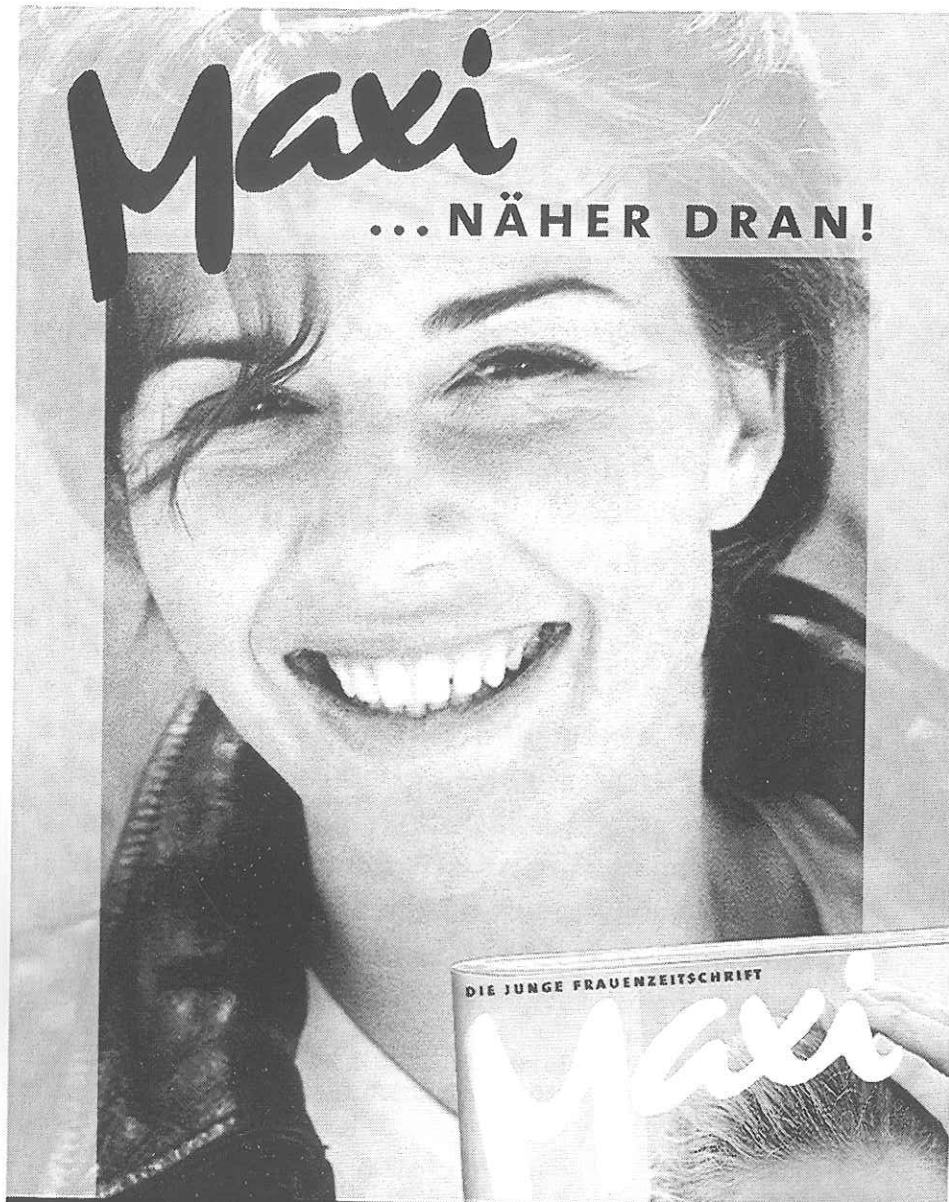

**DAS NEUE HEFT JETZT ÜBERALL**

**ODER ANRUFEN UND ABONNIEREN: 0180/5313939**

Wir bedanken uns.....

Im Namen des Reit-u.Fahrvereins Wedel, der Turnierleitung und der teilnehmenden Reiter möchte ich mich bei folgenden Firmen und Privatpersonen, die unser Turnier mit Geld-oder Ehrenpreisen unterstützt haben, recht herzlich bedanken. Mein Dank geht aber auch an die vielen Helfer die ehrenamtlich tätig sind. Ohne das Engagement aller, wäre die Ausrichtung dieses Reitsportfestes nicht möglich.

*Karl-Heinz Hardorp*

**Provincial-Uwe Dwinger, Moorege  
HAL-Hans Adolf Lüdemann, Wedel  
Falke, Wedel**

**Heinrich Bauer Verlag, Hamburg  
Auto-Service-Weber, Pinneberg**

**Fam. Kuhrt, Wedel**

**Opel Kröger, Hamburg**

**Fam. Lamottke, Wedel**

**Kastanien Hof, Hamburg**

**Nielsen, Hamburg**

**Lüchau Baustoffe, Wedel**

**Franz Werner, Hamburg**

**Reitsport Schuldt, Uetersen**

**I.P. Lüchau, Wedel**

**Böckmann-H.-J. Kahlke, Neuendeich**

**Langbehn, Wedel**

**Salon Kliem-Karina Essig, Wedel**

**Reitsport Schuldt, Haseldorf**

**Voß, Haseldorf**

**Sattelkammer Schenefeld**

**Ströh**

**Opel Ketel, Wedel**

**Terrabaltic, Schenefeld**

**Ursula Aust, Hamburg**

**Stadtsparkasse Wedel**

**Fam. May, Hamburg**

**Stadt Wedel**

**Fam. Tewes, Wedel**

**Petra u. Herrmann Cordes, Wedel**

**Dinners-Veranstaltungsservice, Norderstedt**



**Peter Wehle, Hamburg**  
**Fam. Neumann, Pinneberg**  
**Rattan Plus, Hamburg**  
**Reitsport Küst, Elmshorn**  
**Fam. Lauck, Pinneberg**  
**Restaurant Pineta, Wedel**  
**Gemeinde Holm**  
**Stick-Werbung**  
**Fam. Grotefendt**  
**Ausbildungs-u. Pensionsstall Hof H.H. Kröger, Tornesch**  
**Lotta u. Jörgen Rask**  
**Krause & Reimers**  
**Fam. Manfred Wibberenz**  
**Bäckerei Müller, Rissen**  
**Paradies-Optik**  
**Sülldorfer Reiterladen**  
**Autohaus Henke**  
**Behrens-Landmaschinen**  
**bona-Wedel**  
**Dumrath & Fassnacht**  
**Helmut Freyer, Wedel**  
**Maas Johannes Hell, Klein Offenseth**  
**Pachtgemeinschaft Eichenhof**  
**Siegfried Kludt**  
**Svetruck**  
**Volksbank Wedel**  
**La Donna, Wedel**  
**Cappuccino-Bar**  
**Hinrich Groth**  
**Wehowsky GmbH**  
**Fam. Lange**  
**Reitgemeinschaft Haidehof**  
**Cerrin Döhle**  
**Fischfeinkost-Breckwoldt**  
**Fam. Wesel**  
**Hamburger Sulky Service, Chr. Moch**  
**Ladiges Gasthof, Holm**  
**Hotel Diamant**  
**Tracey Schulz-Ritter**  
**H. Wilhelm Schaumann GmbH & Co. KG**  
**Reisebüro Heike Marxsen**

# »Reiten am Meer«

## Reitschule St. Peter

Wolfgang Lamottke · St. Peter-Ording · Telefon (048 63) 24 01

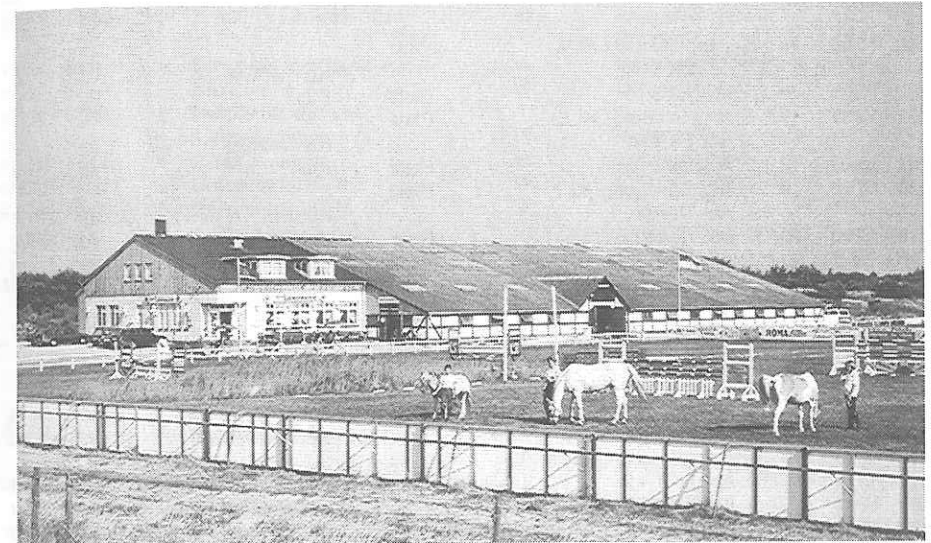

**Halle 20 x 40 m · 50 Boxen**  
**2 Dressurvierecke · Longierplatz · 2 Springplätze**  
**Waschbox · Reitercasino**

### Dies alles können wir Ihnen bieten!



- *Ausritte an den Strand*
- *Täglicher Reitunterricht von einer Fachkraft*



- *Einzelboxen für Privatpferde*
- *Bereiten von Privatpferden*
- *Dressur- und Springlehrgänge*
- *Teilnahme für Groß und Klein an Vereinsveranstaltungen*



- *Individuelle Ausbildung von Anfängern, Freizeit- und Turnierreitern auf schuleigenen Pferden*

**Auskünfte werden in der Reitschule erteilt!**

## Zeiteinteilung

für die Pferdeleistungsschau der Kat. A/B/C vom 16. bis 18. Mai 1997 in Wedel  
Turnierplatz Catharinenhof, Pinneberger Strasse 225, 22880 Wedel.

### Freitag, 16. Mai 1997

#### Springen

09:00 - 10:00	18	Springpferdeprfg. Kl. A 1. Abt. LK 1 + 2	Platz	Kahlke/Küst	25	L
10:00 - 11:30	18	2. Abt. LK 3 - 5	Platz	Küst	37	L
11:30 - 13:30	19	Springpferdeprfg. Kl. L 1. Abt. LK 1 + 2	Platz	Kahlke/Küst	61	V
13:30 - 15:00	19	2. Abt. LK 3 - 5	Platz	Küst	48	V
15:00 - 16:15	26	Komb. Springprfg. Kl. L 1. Abt. Damen	Platz	Kahlke	38	T
16:15 - 18:00	26	2. Abt. Herren	Platz	Kahlke	48	T
18:00 - 20:00	29	Springprfg. Kl. M/A	Platz	Küst	49	U

#### Dressur

08:00 - 10:30	6	Dressurpferdeprfg. Kl. L 1. Abt. LK 1 + 2	VII	Buttgereit/Denkert	30	G
10:30 - 13:30	6	2. Abt. Lk 3 - 5	VII	v.Appen/Denkert	30	G
11:00 - 12:00	5	Dressurpferdeprfg. Kl. A 1. Abt. LK 1 + 2	VI	Buttgereit/Ho.Walter	16	U
12:00 - 14:30	5	2. Abt. LK 3 - 5	VI	Buttgereit/Ho.Walter	34	U
13:30 - 16:00	7	Dressurpferdeprfg. Kl. M	VII	v.Appen/Matthes	30	Q
14:30 - 18:00	11	Dressurprfg. Kl. L-Kand.	VI	Denkert/Liebe	39	I
16:00 - 18:30	13	Dressurprfg. Kl. M	VII	Buttgereit/Matthes/ Ho.Walter	28	E
18:30 - 20:30	15	Dressurprfg. Kl. M	VII	v.Appen/Matthes Ho.Walter	42	F

### Samstag, 17. Mai 1997

#### Springen

07:30 - 08:45	21	Springprfg. Kl. A	Platz	Küst	36	R
08:45 - 10:00	22	Springprfg. Kl. A	Platz	Küst	23	D
10:00 - 11:45	23/24	Stilspringprfg. Kl. A	Platz	Küst/Ha.Walter	44	X
11:45 - 12:30	25	Stilspringprfg. Kl. L 2. Abt. LK 4	Platz	Küst/Ha.Walter	22	J
12:30 - 14:15	25	1. Abt. LK 3	Platz	Küst/Ha.Walter	46	J
14:15 - 16:30	27	Springprfg. Kl. M m. St. 1. Abt. LK 3	Platz	Kahlke	64	A
16:30 - 18:15	27	2. Abt. LK 2	Platz	Kahlke	55	A
18:15 - 20:00	28	Springprfg. Kl. M	Platz	Kahlke	56	K

#### Dressur

07:30 - 10:15	8	Dressurprfg. Kl. L - Tr. 1. Abt. 6- bis 8-jährige	VI	Busse/Liebe	35	C
07:30 - 10:15	14	Dressurprfg. Kl. M 1. Abt. 7- bis 10-jährige	VII	v.Appen/Matthes/ Ho.Walter	33	O
10:15 - 13:15	8	2. Abt. 9-jährige + älter	VI	Liebe/Ho.Walter	38	C
10:15 - 14:30	14	2. Abt. 11-jährige + älter	VII	v.Appen/Busse/ Buttgereit	44	O
13:15 - 14:15	1	Dressurreiterprfg. Kl. A	VI	Liebe/Ho.Walter	19	J
14:15 - 16:45	2	Dressurprfg. Kl. A	VI	Liebe/Matthes	47	T
14:30 - 15:00	4	Reitpferdeprfg. o.M. 1. Abt. 3-jährige	VII	Buttgereit/Küst	11	K
15:00 - 17:00	4	2. Abt. 4-jährige	VII	Buttgereit/Küst	33	K
16:45 - 18:00	3	Dressurprfg. Kl. A	VI	v. Appen/Busse	24	A
17:00 - 20:00	12	Dressurprfg. Kl. M 1. Abt. LK 1 - 3	VII	Buttgereit/Matthes/ Ha.Walter	45	S
18:00 - 20:00	10	Dressurprfg. Kl. L - Kand. 1. Abt. 10-jährige + älter	VI	Liebe/Ho.Walter	29	W

### Sonntag, 18. Mai 1997

#### Springen

08:00 - 10:30	30	Springprfg. Kl. M m. St. 2. Abt. Herren	Platz	Kahlke	66	G
10:30 - 11:45	30	1. Abt. Damen	Platz	Kahlke	28	G
11:45 - 12:45	34	Ponystilspringprfg. Kl. E	Platz	Küst/Ha.Walter	16	W
12:45 - 13:45	20	Springpferdeprfg. Kl. M 1. Abt. 5-jährige	Platz	Küst/Ha.Walter	31	V
13:45 - 14:15		Sch a u n u m m e r n				
14:15 - 16:15	20	2. Abt. 6-jährige	Platz	Küst/Ha.Walter	48	V
16:15 - 17:00		Sch a u n u m m e r n				
17:00 - 19:00	31	Springprfg. Kl. S m. St.	Platz	Kahlke	64	G

#### Dressur

07:30 - 10:00	12	Dressurprfg. Kl. M. 2. Abt. LK 4	VII	Busse/Matthes/ Röschmann	25	S
08:00 - 10:30	9	Dressurprfg. Kl. L - Tr.	VI	Walter/Walter	38	M
10:00 - 13:45	16	Dressurprfg. Kl. S 2. Abt. 7- bis 11-jährig	VII	v.Appen/Buttgereit/ Matthes	33	P
10:30 - 14:00	10	Dressurprfg. Kl. L - Kand. 2. Abt. 6- bis 9-jährige	VI	Busse/Röschmann	44	W
14:15 - 16:00	16	1. Abt. 12-jährige + älter	VII	v.Appen/Buttgereit/ Röschmann	20	P
14:30 - 16:00	33	Pony-Dressurprfg. Kl. E.	VI	Matthes/Ho.Walter	24	M
16:00 - 17:30	32	Einfacher Reiterwettbewerb	VI	Busse/Ho.Walter	33	
16:45 - 19:00	17	Dressurprfg. Kl. S	VII	v.Appen/Buttgereit/ Röschmann	29	B

# Wirtschaft ist ein Parcours mit vielen Hindernissen

**Dufalindex-Datenbanken** sind das probate Instrument, um viele Unwägbarkeiten des Geschäftslebens von vornherein auszuschließen. Sie ermöglichen tagesaktuelle Handelsregisterauskünfte nach dem Bundesanzeiger mit sämtlichen Neueintragungen, Veränderungen, Lösungen, Konkursen, Vergleichen und Managementinformationen für alle Bundesländer von 1989 bis heute. Außerdem enthalten sie ergänzende Firmeninformationen für den Großraum Hamburg. Die Vorteile des Online-Zugriffs liegen auf der Hand: Unabhängigkeit von den Öffnungszeiten der Register, Verfügbarkeit rund um die Uhr auf Ihrem Schreibtisch, Aktualität durch tägliches Update, Effektivität durch schnelle Komfortrecherche, Sicherheit durch direkte Datenübernahme in Ihre Textverarbeitung. Auch ohne Computer können diese Daten abgerufen werden. Greifen Sie zum Telefon. Per Data Direct Call informiert Sie unser "friendly operator" über die neuesten Handelsregisterveränderungen (auf Wunsch auch preisgünstig per Fax).



**Data Direct Call**  
(01 90) 88 80 50  
12 Pf./2 Sek.

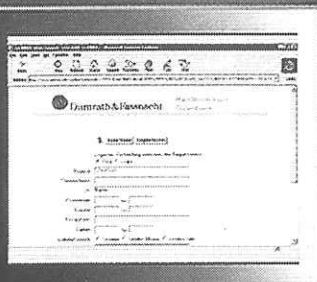

### Internet

Anwahl: <http://www.genios.de/websearch>



### T-Online

Anwahl: \*Dufa#

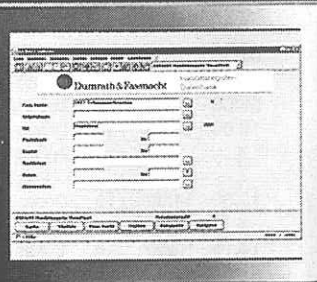

### Datex-P

Abonnementpflichtig:  
Infos unter (02 11) 8 87 15 24



Dumrath & Fassnacht KG (GmbH & Co.): Erster in Deutschland gemäß DIN EN ISO 9001 zertifizierter Telefon- und Adreßbuchverlag  
Winsberggring 38 · 22525 Hamburg · Telefon: (0 40) 8 53 08-0 · Telefax: (0 40) 85 87 35  
eMail: [dumrath\\_u\\_fassnacht@duf.de](mailto:dumrath_u_fassnacht@duf.de) · Internet: <http://www.duf.de>

### Erläuterung:

VI = Viereck I (20x40) / VII = Viereck II (20x60) / Platz = Springplatz/Hauptplatz

### Aufsicht Abreiteplatz:

Freitag, 16.05.97	Samstag, 17.05.97	Sonntag, 18.05.97
08:00 - 11:00 Ho. Walter	07:30 - 10:00 Ho. Walter	08:00 - 10:30 Küst
11:00 - 14:00 Küst	10:00 - 14:00 Matthes	10:30 - 11:45 Ha. Walter
14:00 - 15:00 Denkert	14:00 - 15:00 Küst	11:45 - 13:45 Kahlke
15:00 - 16:30 Kahlke	15:00 - 16:30 Busse	14:15 - 16:00 Busse
16:30 - 18:30 Ho. Walter	16:30 - 18:00 Ho. Walter	16:00 - 19:00 Ha. Walter
18:30 - 20:00 Liebe	18:00 - 20:00 v. Appen	

Die Placierungen finden im Anschluss an die jeweiligen Prüfungen auf dem Springplatz statt. Wir möchten darauf hinweisen, dass die Placierung Gegenstand der Gesamtprüfung ist und Dispens nur in begründeten Ausnahmefällen erteilt wird.

**Öffnungszeiten der Meldestelle**  
Turnierplatz Catharinenhof  
Telefon-Nr. 04103 / 89811

**Donnerstag, 15.5.97 = 17:00 - 19:00 Uhr**  
**Freitag, Samstag und Sonntag jeweils**  
**½ Stunde vor Beginn der 1. Prüfung.**

**Startbereitschaft muss spätestens 1 Stunde vor Beginn der Prüfung erklärt werden.**

### Die Startbereitschaft

für die Prüfungen 6 und 26 muss bis Donnerstag 19:00 Uhr,  
für die Prüfungen 21, 22, 8 (1. Abt.) und 14 (1. Abt.) bis Freitag 19:00 Uhr,  
für die Prüfungen 30 (2. Abt.), 12 (2. Abt.) und 9 bis Samstag, 19:00 Uhr erklärt sein.

**Die Startgelder für die Prüfungen der Kat. A. sind vor Beginn der jeweiligen Prüfung zu bezahlen.**

Leider hat der Fehlerteufel wieder zugeschlagen: **In Prüfung Nr. 9 sind nur M-unplazierte Pferde zugelassen.**

Die **Prüfungen 23 und 24** sind aufgrund zu geringer Nennungen zusammengelegt worden.

In den Prüfungen **5 und 18** sind nur Stamm-Mitglieder des **RB Pinneberg** zugelassen.

Alle A- und E-Dressuren werden paarweise geritten.

Folgende Prüfungen müssen **auswendig** geritten werden: **8, 9, 12, 13.**

Für folgende Prüfungen ist ein **eigener Kommandogeber** mitzubringen: **5, 6, 7.**

Wir wünschen allen Teilnehmern eine gute Anreise und viel Erfolg.

Wedel, 05. Mai 1997

Die Turnierleitung

Pferdehandel gibt es seit Jahrhunder-  
ten....  
Aber - läßt Ihre Versicherung mit sich  
handeln ?

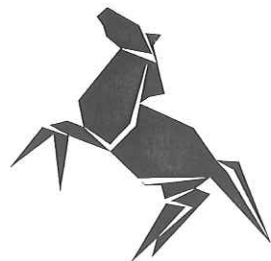

**Wir schon !!** Wenn Sie unsere günstigen  
Prämien bei einer der größten Versicherungen erfahren wollen, dann rufen  
Sie uns an. Bei allen Verträgen, die bis zum 30.06.97 abgeschlossen werden  
können Sie einen Rabatt auf die Prämie frei mit mir verhandeln.

Versicherungsbüro  
**Tracey Schulz-Ritter**



**Vereinte**  
Versicherungen

Mühlenwurth 18  
25489 Haseldorf  
☎+Fax 04129 - 1232

#### Landtechnik

sämtl. Landmaschinen  
anerk. Prüfbetrieb für  
Feldspritzen u. Sprühgeräte  
Obstbau-Technik  
Frostschutz-Beregnung  
Melk- u. Kühltechnik  
Computer Fütterungen

#### Baumschultechnik

Spezial-Maschinen  
Topfmaschinen  
Beregnungstechnik  
Diesel-Aggregatebau  
Brunnen-Tiefenpumpen  
Gerätebau

#### Kommunaltechnik

Spezial-Maschinen

**BEHRENS**  
**LANDMASCHINEN**

25489 Haselau	25462 Rellingen
Dorfstraße 5	Tangstedter Chaussee 74
Telefon 04122/813 11	Telefon 04101/232 37
Telefax 04122/833 73	Telefax 04101/232 47

**NEU: jetzt auch in Rellingen**

Wedel Catharinenhof  
16.05.1997 -18.05.1997  
Veranstalter: Ru FV Wedel v.1923 e V 2705619  
Nennungsschluß: 16.04.1997  
Nennungen an: Karin Lamottke  
Quälkampsweg 75, 22880 Wedel  
Tel: 04103/87253  
Vorläufige ZE:  
Fr: 5,6,7,13,15,18,19,26  
Sa: 1-4,8,10,12,14,21-25,29,32,  
So: 9,11,12,16,17,20,28,30,31,33,34,  
Platz: 100x90m, Rasen  
Viereck: Sand  
Vorbereitungsplatz: Rasen/Halle/Sand

Kat. BAC

LP Kat.B/A Prfg.4,6-17,19,20,25-31:Zugel.sind Stammitgl. v.RV d.LV SH,HH,u.bis zu 10 Gastreiter . F.Stammitgl.d.RV Wedel entfallen i.Prfg.KL  
A+L d.evll.geforderten Mindesterfolge f.Pferde.  
WB/LP Kat.B/C Prfg.1-3,5,18,21-24,32-34:Zugel.nur f. Stamm-Mitgl.d.RB Pinneberg u.bis zu 10 Gastreiter.

#### Vorbemerkung:

1. Jedes Pferd darf nur in A+L,L+M/B, M/B+M/A o.M/A+S gestartet werden -dies gilt nicht f.Stamm-Mitgl.d.Ru FV Wedel.
2. Teilung n. Amateuren/Nichtamateuren:  
2a. .Prfg. 12,14,16 sowie 28:Zugel.sind nur solche Reiter/innen, die nicht gem.JahrbuchSport '95 PRO/PFW sind u.Reiter/innen, die nicht im  
lfd.bzw.Vorjahr als Senior internat.in Prfg. Kl.S gestartet sind,also in diesem Sinne Amateur sind.Im Zweifelsfalle startet d.Reiter/in bei d. Nicht-  
Amateuren.

#### Besondere Bestimmungen

- Einsätze/Nengelder sind der Nennung als Scheck beizufügen
- Meldeschluß ist 60 Min. vor Beginn der Prüfung.
- 2,- LK-Abgabe je genanntes Pferd/Pony sind m. d. Nennung zu zahlen.
- Nennungen ohne Aufkleber bzw. Reiter-/Fahrerwechsl: 10,- Bearbeitungsgebühr.
- Teilung nach Nennungen.
- Eigene Kopf-Nr.sind mitzubringen.
- Den Nennungen bitte kein Bargeld beifügen. Turnierställe bitte eine Aufstellung beifügen.
- Weitere Gebühren:5,- Programm (keine Abn.-Pfl) Parken/Tag 5,- Gesp.,5,- PKW,10,- LKW,L,- Teilm. Bd.,Pf.-Tausch 40,-
- Gleiche Prfg.gleicher Kl.können bei unzureichender Nennzahl zusammengelegt werden.
- Auf d.Turniergelände besteht f.Hunde absoluter Leinenzwang.Bei Zuwiderhandlung =Platzverweis. Allg. Bestimmungen s. "Pferd+Sport"  
jeweils am Anfang der veröffentlichten Ausschreibungen.

#### 1. Dressurreiterprüfung Kl.A (E+300 DM, ZP)

Pferde: 4j.+älter  
Teiln: Alle Reiter, LK: 6 nur RB Pinneberg  
Ausr: 70 Richtv: 402, A Aufg: R A1,  
Einsatz: 10.00 VN: 20 SF: J

#### 2. Dressurprüfung Kl.A (E+300 DM, ZP)

Pferde: 4j.+älter  
Alle Reiter, jedoch LK 5 nur RB Pinneberg  
Ausr: 70 Richtv: 402, A Aufg: A4,  
Einsatz: 10.00 VN: 20 SF: T

#### 3. Dressurprüfung Kl.A (E+300 DM, ZP)

Alle Reiter/Pf. gem.Prfg.l, jedoch LK 4 auf M o.höher unplatz. Pferden, dazu D3 auf Kat.B-unplatz. Pferden  
Ausr: 70 Richtv: 402, A Aufg: A4, nur RB Pinneberg  
Einsatz: 10.00 VN: 20 SF: A

#### 4. Reitpferdeprüfung o.M. (E+300 DM, ZP)

Pferde: 3-4 jähr. Deutsche Reitpferde/Ponys Bei Start v.mind.8 3-j.Pf.Teilung in 3-j.u.4-j.  
Teiln: Alle Reiter, aller LK  
Ausr: 70 Richtv: 302, o M  
Einsatz: 10.00 VN: 15 SF: K

#### 5. Dressurpferdeprfg. Kl. A (E+300 DM, ZP)

Pferde: 4+5 jährig  
Teiln: Alle Reiter, LK: 1-5, d, RB Pinneberg  
Ausr: 70 Richtv: 351, 352 Aufg: DA2,  
Eigener Kommandogeber ist mitzubringen.  
Einsatz: 10.00 VN: 20 SF: U



**6. Dressurpferdeprfg. Kl. L (E+400 DM, ZP)**

Pferde : 4-6 j ähriq  
Teiln: Alle Reiter, LK: 1-3, dazu LK 4+5 d. RB Pinneb.  
Ausr: 70 Richtv: 351, 352 Aufg: D LI, auf 20x60m  
Eigener Kommandogeber ist mitzubringen.  
Einsatz: 13.00 VN: 20 SF: G

**7. Dressurpferdeprfg. Kl. M (E+600 DM, ZP)**

Pferde : 5-7 j ähriq  
Teiln: Alle Reiter, LK: 1-3  
Ausr: 70 Richtv: 351, 352 Aufg: D MI, auf 20x60m  
Eigener Kommandogeber ist mitzubringen.  
Einsatz: 20.00 VN: 20 SF: Q

**8. Dressurprfg. KLL -Trense (E+400 DM, ZP)**

Pferde: 5j.+älter  
Teiln: Alle Reiter, LK: 4, dazu LK 5 d. RB Pinneberg  
auf mind. 3x A-plaz. Pf.  
Ausr: 70 Richtv: 402, A Aufg: L2, ausw.  
Einsatz: 13.00 VN: 20 SF: C

**9. Dressurprfg. KLL -Trense (E+400 DM, ZP)**

Pferde: 5j.+älter  
Teiln: Alle Reiter, LK: 1, 2, 3 auf M o. höher unplatz. Pferden  
Ausr: 70 Richtv: 402, A Aufg: L2, ausw.  
Einsatz: 13.00 VN: 20 SF: M

**10. Dressurprfg. KLL - Kand. (E+400 DM, ZP)**

Pferde: 5j.+älter  
Teiln: Alle Reiter, LK: 4, dazu LK 5 d. RB Pinneberg,  
auf 3x L an 1.-5. Stelle plaz. Pferden  
Ausr: 70 Richtv: 402, A Aufg: L4,  
Einsatz: 13.00 VN: 15 SF: W

**11. Dressurprfg. KLL - Kand. (E+400 DM, ZP)**

Pferde: 5j.+älter  
Teiln: Alle Reiter, LK: 1, 2, 3 auf M o. höher unplatz. Pferden  
Ausr: 70 Richtv: 402, A Aufg: L4,  
Einsatz: 13.00 VN: 15 SF: I

**12. Dressurprüfung Kl.M (E+600 DM, ZP)**

Pferde: 6j.+älter  
Teiln: Alle Reiter, LK: 2, 3, dazu D4 auf mind. 3x L an 1.-5. Stelle o. höher plaz. Pferden,  
die gem. Vorbem. 2b Amateure sind. Evtl. Teilung n. L.K.  
Ausr: 70 Richtv: 402, B Aufg: M7, ausw.  
Einsatz: 20.00 VN: 15 SF: S

**13. Dressurprüfung Kl.M (E+600 DM, ZP)**

Pferde: 6j.+älter, ohne S-Sieg  
Teiln: Alle Reiter, LK: 1, 2, 3, die gem. Vorbem. 2b Nicht-Amateure sind. Evtl. Teilung n. L.K.  
Ausr: 70 Richtv: 402, B Aufg: M7, ausw.  
Einsatz: 20.00 VN: 15 SF: E

**14. Dressurprüfung Kl.M (E+1000 DM, ZP)**

(220, 180, 160, 130, 110, 100, 100, -DM)  
Pferde: 6j.+älter  
Teiln: Alle Reiter, LK: 2, 3, dazu D4 auf mind. M-plaz. Pferden, die gem. Vorbem. 2b Amateure sind. Evtl. Teilung n. L.K.  
Ausr: 70 Richtv: 402, B Aufg: M9,  
Nennng: 20.00 Stg: 10.00 VN: 15 SF: O

**15. Dressurprüfung Kl.M (E+1000 DM, ZP)**

(220, 180, 160, 130, 110, 100, 100, -DM)  
Pferde: 6j.+älter, ohne S-Sieg  
Teiln: Alle Reiter, LK: 1, 2, 3, die gem. Vorbem. 2b Nicht-Amateure sind. Evtl. Teilung n. L.K. Ausr: 70 Richtv: 402, B Aufg: M9,  
Nennng: 20.00 Stg: 10.00 VN: 15 SF: F

**16. Dressurprüfung Kl.S (E+1500DM, ZP)**

(330, 270, 230, 190, 150, 110, 110, 110, -DM)  
Pferde: 7j.+älter  
LK: 1, 2, dazu D3  
auf mind. M-plaz. Pf., die gem. Vorbem. 2b Amateure sind.  
Ausr: 70 Richtv: 402, B Aufg: S9, in Frack u. Zylinder zu reiten.  
Nennng: 20.00 Stg: 15.00 VN: 15 SF: P



**SEIT 1908**

**Salon Kliem**  
**Haar-Leit**  
**Karina Essig**

**☎ 041 03 - 52 12**  
**Fax: 041 03-8 88 08**

**Bahnhofstr. 42 • 22880 WEDEL**

**Der Friseur...**  
*... für die ganze Familie*

ohne Anmeldung  
von montags bis samstags

**17. Dressurprüfung Kl.S (E+1500DM, ZP)**

(330, 270, 230, 190, 150, 110, 110, 110, -DM)  
Pferde: 7j.+älter, ohne S-Sieg  
Teiln: Alle Reiter, LK: 1, 2, dazu D3 auf mind. 3x M-plaz. Pferden, die gem. Vorbem. 2b Nicht-Amateure sind  
Evtl. Teilung n. L.K.

Ausr: 70 Richtv: 402, B Aufg: S9,  
Nennng: 20.00 Stg: 15.00 VN: 15 SF: B

**18. Springpferdeprüfung Kl.A (E+300 DM, ZP)**

Pferde: 4+5 jähriq keine Ponys  
Je Reiter 2 Pferd/e erlaubt  
Teiln: Alle Reiter, LK 1-5, des RB Pinneberg  
Ausr: 70 Richtv: 363, I  
Einsatz: 10.00 VN: 20 SF: L

**19. Springpferdeprüfung KLL (E+400 DM, ZP)**

Pferde: 5 + 6  
Teiln: Alle Reiter, LK: 1-3, dazu S4+5 auf mind. Spr. A an 1.-3. Stelle plaz. Pferden  
Je Reiter 2 Pferd/e erlaubt  
Ausr: 70 Richtv: 363, I  
Einsatz: 13.00 VN: 20 SF: V

**20. Springpferdeprüfung Kl.M (E+600 DM, ZP)**

Pferde: 5 + 6 jähriq  
Teiln: Alle Reiter, LK 1-3  
Ausr: 70 Richtv: 363, I  
Einsatz: 20.00 VN: 20 SF: H  
(Prfg. 21-24): nur f. Stamm-Mitgl. d. RB Pinneberg  
Jedes Pferd darf nur in A+L, L+M/B, M/B+M/A, M/A+S gestartet werden -dies gilt nicht f. Stamm-Mitgl. d. Ru FV Wedel.

**21. Springprüfung Kl.A (E+300 DM, ZP)**

Pferde: 5 + älter  
Alle Reiter der LK 5, nur RB Pinneberg  
Ausr: 70 Richtv: 501, Aal  
Einsatz: 10.00 VN: 20 SF: R

**22. Springprüfung Kl.A (E+300 DM, ZP)**

Alle Reiter/Pf. gem. Prfg. 21, jedoch LK 4, nur RB Pinneberg  
Ausr: 70 Richtv: 501, Aal  
Einsatz: 10.00 VN: 20 SF: D

**23. Stilspringprüfung Kl.A (E+300 DM, ZP)**

Pferde: 5j.+ält.  
Je Reiter 1 Pferd/e erlaubt  
Teiln: Alle Reiter, LK 6, nur RB Pinneberg  
Ausr: 70 Richtv: 520, 3b  
Einsatz: 10.00 VN: 20 SF: X

**24. Stilspringprüfung Kl.A (E+300 DM, ZP)**

Alle Reiter/Pf. gem. Prfg. 23, jedoch LK 5, nur RB Pinneberg  
Ausr: 70 Richtv: 520, 3b  
Einsatz: 10.00 VN: 20 SF: X  
**25. Stilspringprüfung KLL (E+400 DM, ZP)**

Pferde: 6j.+älter  
Je Reiter 1 Pferd/e erlaubt  
Teiln: Alle Reiter, LK: 3, dazu S4 auf mind. 3x Lplaz. Pferden  
Ausr: 70 Richtv: 520, 3b  
Einsatz: 13.00 VN: 20 SF: J

**26. Komb. Springprüfung KLL (E+500 DM, ZP)**

Pferde: 6j.+älter  
Je Reiter 2 Pferd/e erlaubt  
Teiln: Alle Reiter, LK: 3, dazu S4 auf mind. 3x Lplaz. Pferden  
Ausr: 70 Richtv: 525  
Einsatz: 16.00 VN: 20 SF: T

**27. Springprfg. Kl.M m. Stechen (E+700 DM, ZP) Pferde: 6j.+älter**

Je Reiter 2 Pferd/e erlaubt  
Teiln: Alle Reiter, LK: 2, 3,  
Ausr: 70 Richtv: 501, Abl  
Einsatz: 23.00 VN: 15 SF: A

# Anhänger

alle Größen - alle Ausführungen

für Märkte, Imbiß, Kühlung  
Gewerbe, Pferde, Haus & Hof

## Ersatzteile - Reparatur

**V&B** Karosseriebau  
Bremsendienst

25489 Haseldorf  Telefon 04129-254

**28. Amateur-Springprüfung Kl.M (E+1000 DM, ZP)**

(200,160,150,130,4x90,-DM)

Pferde: 6j.+älter m.mind. M o.S-Plaz.

Teiln: Alle Reiter, LK:1,2,3 die gem. Vorbemerkung 2b Amateure sind.

Ausr: 70 Richtv: 501, Aal

Nennng: 20.00 Stg: 10.00 VN: 25 SF: K

**29. Springprüfung Kl.M (E+1000 DM, ZP)**

(200,160,150,130,4x90,-DM)

Pferde: 6j.+älter m.mind.M o.S-Plaz.

Teiln: Alle Reiter, LK:1,2,3, die gem. Vorbemerkung 2b Nicht-Amateure sind.

Ausr: 70 Richtv: 501, Aal

Nennng: 20.00 Stg: 10.00 VN: 25 SF: U

**30. Springprfg. Kl.M m. Stechen (E+1200 DM, ZP)**

(250,180,150,120,5x100,-DM)

Pferde: 6j.+älter m.mind. M o.S-Plaz.

Teiln: Alle Reiter, LK 1,2,3

Ausr: 70 Richtv: 501, Abl

Nennng: 20.00 Stg: 12.00 VN: 25 SF: G

**31. Springprfg. Kl.S m. Stechen (E+4000 DM, ZP)**

(900,800,600,400,200,200,5x180,-DM)

Pferde: 7j.+älter m.mind. M o.S-Plaz. Teiln: Alle Reiter, LK:1,2, dazu S3 auf mind.M/Aplaz. Pferden

Ausr: 70 Richtv: 501, Abl

Nennng: 20.00 Stg: 40.00 VN: 25 SF: Q

**32. Einfacher Reiter WB (E+0 DM, )**

Pferde: 4j.+älter Je Reiter 1 Start

Teiln: Junioren, 79+jüng., LK 6,0

Ausr: 70 Richtv: 220, 221

ohne Springen

Einsatz: 8.00 VN: 15

**33. Pony-Dressurprüfung Kl.E (E+0 DM, ) Ponys: 4j.+älter**

Teiln: Junioren, 79+jüng., LK 6,0

Jahrg. 78 u. 79 nur auf G-Ponys

Ausr: 70 Richtv: 402, A Aufg.: E4,

Einsatz: 8.00 VN: 15 SF: M

**34. Ponystilspringprfg. Kl.E (E+0 DM, ) Ponys: 5j.+ält.**

Teiln: Junioren, 79+jüng., LK 6,0

Jahrg. 78 u. 79 nur auf G-Ponys

Ausr: 70 Richtv: 520, 3a

Einsatz: 8.00 VN: 15 SF: W

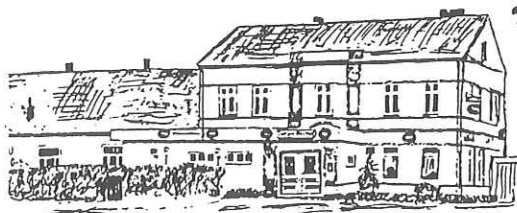

*Hotel und Restaurant*

- \* *familiär geführtes Haus*
- \* *gemütliche Räumlichkeiten*
- \* *passender Rahmen für Ihre Feste und Veranstaltungen*
- \* *Sonnenterasse*

*Ladiges Gasthof*

*Tel.: 04103-93070*

*Hauptstr. 14 (B431), 25488 Holm Fax: 930777*

# Fohlenschau

Körbezirk Pinneberg

Hengstfohlen:

02.05.97

Bachus-Carthago-Renomee

Jürgen Kühl, Uetersen u. Henry Wähling, Tornesch

05.05.97

Heraldik xx-Lord-Fax I

Dr. Dörte Kupfermann, Wedel

28.04.97

Lorentin-Carthago-Königspark xx

Peter Blohm, Uetersen

20.04.97

Heraldik xx-Landgraf-Capitano

Jochen Ramcke, Hamburg-Sülldorf

Stutfohlen:

07.03.97

Corofino-Königspark xx-Farnese

Peter Blom, Uetersen

01.05.97

King Milford xx-Lorenz-Nevado xx

Ulfert Scharrel, Uetersen

17.03.97

Corofino-Lord-Landmeister

Marion u. Norbert Belz, Haseldorf

24.04.97

Lorentin-Ronald-Farn

Maren Schmittpott, Appen-Etz

## Hamburger Sulky Service

Chr.Moch

- Eigene Sattlerei

- Stellmacherei

- Kutschenrestauration

Wendenstraße 452

20537 Hamburg

Tel. 040/214148

Fax 040/2101220

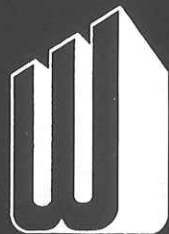

**H. WEHOWSKY GMBH**  
BAUUNTERNEHMUNG

EGGERSALLEE 21 · 22763 HAMBURG · ALTONA  
TELEFON 040 / 39 11 46 · TELEFAX 040 / 39 45 64



Prfg. : 01

### 01 Dressurreiterprüfung Kl.A /B NATIONAL

Ehrenpreis gegeben von

Fam.Wesel

KNr.	Name Pferd	Name Reiter	Verein	Ergebnis
426	La Cure	Rosinski,Mirja	RFV Pinneberg	.....
438	Ladique 002	Seiller,Carina	RFV Wedel v.1923	.....
513	Lord Lancaster 002	Wolmeyer,Christin	Elbd.u.Schenefeld.RV e.V.	.....
521	Lotus 139	Erbe,Inge	RFV Uetersen	.....
534	Lumberjack H.D.	Dorbandt,Henning	RFV Wedel v.1923	.....
580	Nico 236	Grnjak,Nikita	RFV Pinneberg	.....
586	Orlando 058	Schroder,Michaela	RFV Wedel v.1923	.....
596	Petit Cheval 003	Schlüter,Anika	RV Esingen v.1925	.....
626	Reballe	Rathke,Isabel	RFV Pinneberg	.....
636	Romina 125	Tellkamp,Svenja	RV Esingen v.1925	.....
641	Royal dance	Ladiges,Kathrin	RFV Wedel v.1923	.....
687	Tristan 112	Zietlow,Tatjana	RFV Lutzhorn	.....
10	Aisance	Hübner,Sarah Kay	RFV Wilhelminenhof Ladel.	.....
30	Andorra 073	Anker,Viola	RV Esingen v.1925	.....
189	Comtess 092	Becker-Scheuermann,S.	RFV Uetersen	.....
224	Dasty 040	Mehlhorn,Stefanie	RFV Pinneberg	.....
255	Duffy Duck 003	Niegel,Heidrun	RV Am Bilsbek	.....
307	Flack 001			.....
340	Giara 002	Mehlhorn,Stefanie	RFV Pinneberg	.....
343	Ginger 216	Timm,Birte	RFV Lutzhorn	.....

Anzahl Pferde : 20



Prfg. : 02

**02 Dressurprüfung KLA /B NATIONAL**

Preis gegeben von **Autohaus Henke, Wedel**

Ehrenpreis gegeben von **Familie Lauck, Pinneberg**

KNr.	Name Pferd	Name Reiter	Verein	Ergebnis
673	Tarina 010	Voss,Imke	RV Esingen v.1925	.....
681	Tibbett D	Dorbandt,Henning	RFV Wedel v.1923	.....
700	Walzertakt 015	Nemnich,Herbert Dr.	RFV Pinneberg	.....
702	Warakass			.....
704	Way Of Live 002	Spinnraths,Nicole	RGS Gestüt Grüner Damm	.....
724	Winston M	Bielfeld,Ute	RV Birkenhof e.V./Rissen	.....
14	Al Pacino 011	Gillmann,Doris	RFV Pinneberg	.....
19	Ali-Baba 002	Meyntz,Olaf	RFV Elmshorn	.....
37	Appiani 003	Cuneo,Franca	RFV Pinneberg	.....
39	Aragorn 009	Hoop,Kerstin	RFV Pinneberg	.....
52	Attila 290	Freitag,Sophie	RV Esingen v.1925	.....
76	Cahuna	Lembke,Sabine	RFV Elmshorn	.....
96	Candeur 003	Schumacher,Sandra	RFV Pinneberg	.....
124	Carnelea Finn Sp.	Volckerts,Juliane Luise	Elbd.u.Schenefeld.RV e.V.	.....
125	Caro Mio	Mühlenbeck,Tobias	Pfsgs.Jaegerkrug	.....
137	Castor 058	Thorbeck,Simone	RV Esingen v.1925	.....
147	Cestelli	Sieloff,Martina	RFV Elmshorn	.....
160	Charette H.	Groth,Ralf	RFV Wedel v.1923	.....
186	Cocteau 002	Heckscher,Simon	Elbd.u.Schenefeld.RV e.V.	.....
200	Cornetto 002	Muhlhardt,Barbara	RV Esingen v.1925	.....
216	Dacapo 147	Lindemann,Birte	RV Esingen v.1925	.....
236	Dijala 002	Ankermeyer,Martina	RFV Pinneberg	.....
238	Dominanz 008	Korth,Astrid	RFV Wedel v.1923	.....
264	Enzo 031	Pötsch,Sabine	RFV Elmshorn	.....
281	Fair Lady 225	Laudien,Illona	RFV Elmshorn	.....
300	Fiasko 027			.....
347	Gitano 259	Schaefer,Carina	RFV Pinneberg	.....
409	Juduwika	Möller,Ute	Elbd.u.Schenefeld.RV e.V.	.....
412	Karajan B	Belz,Marion	RFV Uetersen	.....
458	Larino 029	Sgaga,Stefanie	TRSG Holstenh.Neumünster	.....
493	Lillebror 007	Schmidt,Martina-Susan	RFV Wedel v.1923	.....
539	Lyron	Joos,Isabel	RFV Pinneberg	.....
545	Madras 097	Glanz,Christiane	RV Esingen v.1925	.....

548	Manao 001	Rybatzki, Kim	RV Birkenhof e.V./Rissen	.....
554	Matcho Man	Lauck, Carsten	RV Am Bilsbek	.....
569	Montevideo 035	Mueller, Katrin	RFV Pinneberg	.....
573	Mowgli 012	Pracht, Christiane	Elbd.u.Schenefeld.RV e.V.	.....
574	Mr.Bean 004	Nagel, Insa	RV Birkenhof e.V./Rissen	.....
578	Napoli 021	Kucharek, Renate	RFV Pinneberg	.....
581	Nico 275	Gerkens, Anja	RFV Pinneberg	.....
584	Old Chap	Boer, Jakob de	RFV Wedel v.1923	.....
585	Orfeo Negro	Benke, Hannelore	Elbd.u.Schenefeld.RV e.V.	.....
638	Rondo 189	Wieschendorf, Wiebke	RV Esingen v.1925	.....
646	Ruminant	Kriepke, Anja	RFV Pinneberg	.....
664	Smart Boy	Wunnerlich, Sandra Ann	RFV Wedel v.1923	.....
669	Strolch 072	Mau, Nadine	RV Esingen v.1925	.....

Anzahl Pferde : 46

# LEGACY OUTBACK

## DIE NEUE KLASSE!



**FÜR DIE STRASSE UND ALLES WAS DANACH KOMMT**

Der Legacy Outback: 110 kW (150 PS), permanenter Allradantrieb, Hinterachs-Sperrdifferential, 20 cm Bodenhöhe, Automatik, 2 Airbags, ABS, Servolenkung, 2 elektrische Glasdächer, auf Wunsch Alcantara-Ausstattung u. v. m.

**ab DM 53.840,-**  
Inkl. Überführungskosten

**AUTO-SERVICE-WEBER**

Rellinger Straße 23  
25421 Pinneberg  
Telefon (0 41 01) 2 55 90  
und (0 41 01) 2 55 92

Beratung, Probefahrt und Service bei uns.







Prfg. : 03

**03 Dressurprüfung Kl.A /B NATIONAL**Preis gegeben von **Bäckerei Müller, Rissen**  
Ehrenpreis gegeben von **Familie Neumann, Pinnberg**

KNr.	Name Pferd	Name Reiter	Verein	Ergebnis
9	Agnon	Mewis,Alexandra	RFV Eichenhof e.V.	.....
51	Asterix 183	Dieckmann,Ute	RFV Elmshorn	.....
55	Avantgarde 010	Wermke,Nina	RV Am Bilsbek	.....
108	Capochino	Wiedemann,Astrid	RV Am Bilsbek	.....
145	Celestra 003	Fischer,Dorothee	RGS Magdalenenhof	.....
175	Chivas 014	Sellmann,Inga	RFV Elmshorn	.....
182	Cliquot H	Hardorp,Marleen	RFV Wedel v.1923	.....
188	Companero 002	Krüger,Katja	RFV Pinneberg	.....
205	Cosima 071	Belau,Nicoletta	RV Am Bilsbek	.....
309	Flaire	Klette,Maria Katharina	Elbd.u.Schenefeld.RV e.V.	.....
347	Gitano 259	Schaefer,Carina	RFV Pinneberg	.....
371	Grimbsbi	Zindler,Julia	RFV Wedel v.1923	.....
389	Husar 109	Leonhardt,Susanne	RFV Pinneberg	.....
428	La Gomera 002	Belau,Nicoletta	RV Am Bilsbek	.....
440	Lafite H	Hardorp,Claudia	RFV Wedel v.1923	.....
508	Lolita 088	Belau,Nicoletta	RV Am Bilsbek	.....
519	Loriot 184	Prozeski,Duscha	RFV Wedel v.1923	.....
552	Massimo 025	Hansen,Nina Katrin	Elbd.u.Schenefeld.RV e.V.	.....
563	Mewerick	Zinn,Christiane	RV Am Bilsbek	.....
623	Raphael 032	Lucht,Mireille	RV Esingen v.1925	.....
635	Romeo 145	Hüttmann,Bettina	RC Holm e.V.	.....
709	Wellmo	Zinn,Christiane	RV Am Bilsbek	.....
714	Why not 004	Krüger,Katja	RFV Pinneberg	.....
722	Winnetou Hk	Kolbe,Ines	Elbd.u.Schenefeld.RV e.V.	.....

Anzahl Pferde : 24



Prfg. : 04/1

**04 Abt.: 1 Reitpferdeprüfung o.M. /B NATIONAL**Preis gegeben von  
**Familie Tewes, Wedel**

KNr.	Name Pferd	Name Reiter	Verein	Ergebnis
32	Antares 114	Krüger,Katja	RFV Pinneberg	.....
	94 B H v. Acord II Mutter v. Raimond HOLST			
	Z: Knueppel,Horst 22869 Schenefeld,Borgfelde 38			
45	Arkadius 003	Becker-Scheuermann,S.	RFV Uetersen	.....
	94 F W v. Akiro Mutter v. Chameur HOLST			
	Z: Marks,Otto 25436 Heidgraben,Sandweg 34			
241	Don Badjo	Schreiter,Nike	RFV Uetersen	.....
	94 B H v. Donnerhall Mutter v. Rossini HOLST			
	Z: Schreiter,Ursula 25436 Uetersen,Messtorffstr.12			
242	Don Marko 003	Nörenberg,Mark	RV Breitenburg	.....
	94 B H v. Lamarc Mutter v. Kondor II TRAK.			
	Z: Gestüt Ganschow GbR 18276 Ganschow,Mecke/Harnack			
248	Donna Sunshine	Busch-Petersen,Antje	RV Rehagen-Hamburg e.V.	.....
	94 R S v. Don Primero Mutter v. Castro OLDBG			
	Z: Henke,Heinrich 21079 Hamburg,Rönneburger Str.55			
391	Icestelli 002	Groth,Sascha	Reit-u.Traberclub Ditmarsia	.....
	94 Db S v. Leonid Mutter v. Raimondo HOLST			
	Z: Karstens,Reimer 25795 Wittenwurth,Hauptstr. 25			
393	Illusion 050	Blohm,Hermann	RV Kremperheide-Krempe	.....
	94 B S v. Lauries Crusado Mutter v. Ronald HOLST			
	Z: Reimann,Karl 25587 Münsterdorf,Haidkamp 2			
395	Ingraban D	Dalke,Susanne	RV Esingen v.1925	.....
	94 Schi S v. Cantus Mutter v. Caletto I HOLST			
	Z: Schroeder,Angelika 24558 Henstedt-Ulzburg,Sandberg 1			

- 397 Isis 036 Steffens de Balda, Britta RV Birkenhof e.V./Rissen .....  
 94 B S v. Calando I Mutter v. Sandro HOLST  
 Z: Behrmann, Hans Hinrich 22589 Hamburg, Feldweg 65/Haus 15
- 399 Itania Jürigs, Diana RFV Uetersen .....  
 94 SCH S v. Lavall I Mutter v. Capitano HOLST  
 Z: Kahlke, Hans-Jürgen 25436 Neuendeich, Oberrecht 13
- 403 Jakina Lüneburg, Rasmus RFV Uetersen .....  
 94 Db S v. Alcatraz Mutter v. Rembrandt HOLST  
 Z: Lüneburg, Jan u. Karin 25491 Hetlingen, Hof Idenburg

Anzahl Pferde : 11



**Ein Haus zum Wohlfühlen und voller Leben**

Partner aller Pflegekassen und Sozialämter

Bezuschussung durch die Pflegekassen bis zu DM 2.800,-/3.300,-

**Unsere Veranstaltungen:**

11.05.97: **Gr. Kunsthandwerkermarkt** ab 11 Uhr

12.05.97: **Blumenfest, Hamb. Mosaik-Show** ab 16 Uhr

Gäste sind herzlich willkommen!

25421 Pinneberg · Kleiner Reitweg 4-8

Telefon 04101/ 69 06 10 – 69 01 37

Herr Pinno und Frau Petersen beraten Sie gern!  
 Mo-Fr. 8-17 Uhr; Sa u. So. nach Vereinbarung

Sonder- und geronto Psychiatische Pflege möglich

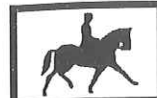

**Prfg. : 04/2**

**04 Abt.: 2 Reitpferdeprüfung o.M. /B NATIONAL**

Preis gegeben von  
**Maas Johannes Hell, Klein Offenseth**

KNr.	Name Pferd	Name Reiter	Verein	Ergebnis
433	Lacantus 93 DB H v. Lord Calando Mutter v. Cantus Z: Sinn, Konrad 25582 Hohenaspe, Pohlmannstr. 28	Mohr, Maïke	RV Breitenburg	.....
436	Lacordo 92 Db H v. Lacros Mutter v. Lakai Z: Rundshagen, Jürgen 23847 Stubben, Dorfstr. 12	Hanff, Martin	RV Rehagen-Hamburg e.V.	.....
441	Laiamond 93 B W v. Lesanto Mutter v. Ahorn Z: Groth, Hans 25718 Dieksanderkoog, Neulandstr. 37	Neumann, Isabelle	RV Kremperheide-Krempe	.....
464	Laser 011 92 B H v. Lacros Mutter v. M-Lolshan xx Z: Schwarz-Nissen, Ulrike 24392 Dollrothfeld, Hof Wiesengrund 3	Hanff, Martin	RV Rehagen-Hamburg e.V.	.....
467	Latano 006 93 B H v. Landgraf I Mutter v. Capitano Z: Kruse, Hermann 25355 Heede, Hemdinger Ch. 3		HOLST	.....
490	Ligona M 93 B S v. Loutano Mutter v. Coriander Z: Marmulla, Jürgen 25980 Sylt-Ost, Klaampshoern 2	Marmulla, Ramona	RV Kremperheide-Krempe	.....
511	Look at Louis 93 B W v. Loutano Mutter v. Montanus Z: Ahlmann, Malte 24814 Sehestedt, Hauptstr. 15	Mohr, Bernd	RFV Pinneberg	.....
515	Lord Loksley 93 B W v. Larno Mutter v. Famos Z: Bartels, Heinz 24211 Schellhorn, An der Au 7	Bartels, Sandra	TGS St. Birkenhof/Preetz	.....

524 Lucky Life 004 Stender, Frank RFV Wedel v.1923 .....  
 93 B W v. Loutano Mutter v. Famos HOLST  
 Z: Theess, Bernd-Christian 24107 Ottendorf

588 Pacific Sunset Busch-Petersen, Antje RV Rehagen-Hamburg e.V. ....  
 93 Schwb W v. Pik Solo Mutter v. Castro OLDBG  
 Z: Kohlstruck, Jürgen 37520 Osterode, Klingenhagener Weg 4

639 Rosenobel Ohle, Angelika RFV Wedel v.1923 .....  
 93 R W v. Rubinstein I Mutter v. Inschallah x OLDBG  
 Z: Grote, Franz 49434 Neuenkirchen, Nellinghof 21

655 Securus Neumann, Isabelle RV Kremperheide-Krempe .....  
 93 B H v. Sandro Song Mutter v. Regress OLDBG  
 Z: Schnuck, Walter 49179 Ostercappeln, Bollenfahrtstr.5

698 Walmea Weinert, Stefanie RFV Wedel v.1923 .....  
 93 B S v. Waldstar xx Mutter v. Lausbub HANN  
 Z: Glissmann, Monika 22589 Hamburg, Suellendorfer Kirchenweg 246

707 Welfenfuchs Busch-Petersen, Antje RV Rehagen-Hamburg e.V. ....  
 93 F W v. Wanderbursch II Mutter v. World Cup II HANN  
 Z: Smidt, Muteus 26725 Emden, Uphuser Str.197

720 Wilma 079 Tewes, Claudia RFV Wedel v.1923 .....  
 93 F S v. Westbury Mutter v. Aristokrat HANN  
 Z: Steffen, Jürgen 27419 Sittensen, Scheesseler Str.22

68 Bondfire Schmidt, Maike RFV Pinneberg .....  
 93 B W v. Belvedere Mutter v. Herkules HANN  
 Z: Bünger, Ulrich 21386 Betzendorf, Alte Poststr.26

72 C&C Chicago Bruhn, Adrian RV Am Bilsbek .....  
 93 BSCH W v. Carthago Mutter v. Cor de la Bryer HOLST  
 Z: Lauck, Ernst Hermann 25421 Pinneberg, Haidkamp 31

113 Caracas 035 Hanff, Martin RV Rehagen-Hamburg e.V. ....  
 93 B W v. Cape Canaveral Mutter v. Latus II HOLST  
 Z: Jacobsen, Jana 56759 Leienkaul, Grubenstr.8a

141 Cato 037 Lauck, Carsten RV Am Bilsbek .....  
 93 B H v. Cantus Mutter v. Capitol I HOLST  
 Z: Blackert, Brigitte 25421 Pinneberg, Beim Ratsberg 16

189 Comtess 092 Becker-Scheuermann, S. RFV Uetersen .....  
 93 Db S v. Coriander Mutter v. Sherry Netherla HOLST  
 Z: Ohlandt, Hans 25712 Burg, Bürgerfeld 1

204 Corrie May B. Blohm, Marike RV Kremperheide-Krempe .....  
 93 B S v. Cornetto Mutter v. Tin Rocco HOLST  
 Z: Blohm, Hermann 25569 Hodorf, Brokreihe 5

215 D'Orsay 001 Voss, Esther Nordd.u.Flottbeker RV .....  
 93 DF W v. Donnerhall Mutter v. Wendekreis HANN  
 Z: Voss, Fritz 22880 Wedel, Hummelstieg 3

245 Donatar 001 Busch, Peter RFV Bargteheide e.V. ....  
 93 R W v. Donnerhall Mutter v. Pik Bube I OLDBG  
 Z: Bastian, Günter 22941 Bargteheide, Kruthorst 52

249 Donnerfee 011 Hellwege, Katrin RGS Haidehof .....  
 93 Schwb S v. Donnerhall Mutter v. Erbherzog HANN  
 Z: Heinrich, Christian 27255 Staffhorst, Harbergen 19

256 Düne 003 Ramcke, Bianca RFV Wedel v.1923 .....  
 93 SCH S v. Donnerhall Mutter v. Wohlan HANN  
 Z: Boettcher, Gerhard 23881 Breitenfelde, Schulstr.4

274 Exakt 049 Mohr, Thomas RV Breitenburg .....  
 93 B W v. Exorbitant xx Mutter v. Lorenz HOLST  
 Z: Eissfeldt, Carmen 25365 Klein Offenseth-Sparrieshoop

308 Flagranti 018 Pöhlsen, Claudia RFV Wedel v.1923 .....  
 93 DB W v. Feiner Stern Mutter v. Prinz Miro OLDBG  
 Z: Oesen, Dieter von 27804 Berne, Schlüter Str.85

317 Fräzler Dellschaft, Regine RC Holm e.V. ....  
 93 Db W v. Feiner Stern Mutter v. Bonjour OLDBG  
 Z: Beverborg, Aloys 49393 Lohne, Gingfeld 27

350 Glengarry 002 Flyhammar, Marit RV Am Bilsbek .....  
 93 F W v. Grandero Mutter v. Woermann HANN  
 Z: Borchers, Luebbe 26209 Hatten, Schwalbenweg 5

379 Hallig 006 Lauck, Carsten RV Am Bilsbek .....  
 93 B S v. Lux Z Mutter v. Calypso II HOLST  
 Z: Kühl, Kersten 25370 Seester, Kurzenmoor 17

381 Harmonie 207 Thissen, Heinz RFV Uetersen .....  
 93 B S v. Lavall I Mutter v. Mephisto Hols HOLST  
 Z: Vanhöfen, Thomas 25560 Puls, Meiereistr.61

387 Honey Boy 002 Brandt, Annette RFV Elmshorn .....  
 93 DF W v. Hitchcock Mutter v. Garibaldi II HANN  
 Z: Denef, Hinrich 21772 Stinstedt, Ortsstr.5

406 Jeromin 002 Krüger, Sylvia RFV Pinneberg .....  
 93 F W v. Juon I Mutter v. Dublee MCKVP  
 Z: König, Heinz 17506 Gützkow, Maschow-Str.

Anzahl Pferde : 33



Prfg. : 05/1

## 05 Abt.: 1 Dressurpferdeprüfung Kl.A /B NAT.

Preis gegeben von  
Familie Voß, Haseldorf

KNr.	Name Pferd	Name Reiter	Verein	Ergebnis
58	Batida de Coco 009	Galow,Ingeborg	RV Bad Schwartau	.....
98	Canock	Rask,Lotta	RFV Elmshorn	.....
214	D'Artagnan 067	Krugel,Heiko	Elbd.u.Schenefeld.RV e.V.	.....
215	D'Orsay 001	Voss,Esther	Norddd.u.Flottbeker RV	.....
250	Donovan Bailey	Dellschaft,Regine	RC Holm e.V.	.....
270	Eternity 009	Galow,Ingeborg	RV Bad Schwartau	.....
317	Fräzler	Dellschaft,Regine	RC Holm e.V.	.....
338	Gerona 082	Boer,Wieger Derk de	RV Rehagen-Hamburg e.V.	.....
354	Glücksstern 002	Sieverts,Natalie	Norddd.u.Flottbeker RV	.....
383	Hennessy K	Böckmann,Jürgen	Elbd.u.Schenefeld.RV e.V.	.....
420	Komplize 002	Böckmann,Kaarina	Elbd.u.Schenefeld.RV e.V.	.....
443	Lalique 026	Samson,Thomas von	Norddd.u.Flottbeker RV	.....
489	Lightfoot 004	Schade,Wolfgang	TRSG Holstenh.Neumünster	.....
509	Lollypop 026	Böckmann,Jürgen	Elbd.u.Schenefeld.RV e.V.	.....
518	Lorentin	Schade,Wolfgang	TRSG Holstenh.Neumünster	.....
609	Pompidu 002	Böckmann,Kristina	Elbd.u.Schenefeld.RV e.V.	.....

Anzahl Pferde : 16

**EEZ APOTHEKE**  
ELBE-EINKAUFSZENTRUM

Peter Wehle

Osdorfer Landstraße 131 · 22609 Hamburg  
Telefon: 040/80 11 12 und 040/80 55 11 · Telefax: 040/800 81 52



Prfg. : 05/2

## 05 Abt.: 2 Dressurpferdeprüfung Kl.A /B NAT.

Preis gegeben von  
H.H. Kröger und Lotta u. Jörgen Rask, Tornesch

KNr.	Name Pferd	Name Reiter	Verein	Ergebnis
714	Why not 004	Krüger,Katja	RFV Pinneberg	.....
720	Wilma 079	Tewes,Claudia	RFV Wedel v.1923	.....
24	Amiros 002	Rask,Jörgen	RFV Elmshorn	.....
39	Aragorn 009	Hoop,Kerstin	RFV Pinneberg	.....
54	Avant Gard	Haase,Katrin	RV Stubbend. Johannenhof	.....
68	Bondfire	Schmidt,Maike	RFV Pinneberg	.....
71	C & C Gipsy Lady	Lauck,Carsten	RV Am Bilsbek	.....
182	Cliquot H	Hardorp,Marleen	RFV Wedel v.1923	.....
188	Companero 002	Krüger,Katja	RFV Pinneberg	.....
204	Corrie May B.	Blohm,Marike	RV Kremperheide-Krempe	.....
205	Cosima 071	Belau,Nicoletta	RV Am Bilsbek	.....
210	Crazy Lion	Rusch,Daniela	RFV Uetersen	.....
216	Dacapo 147	Lindemann,Birte	RV Esingen v.1925	.....
227	Dee Jee	Mohr,Susanne	RFV Hoisdorf	.....
249	Donnerfee 011	Hellwege,Katrin	RGS Haidehof	.....
308	Flagranti 018	Pöhlens,Claudia	RFV Wedel v.1923	.....
328	Gambrino D.	Dorbandt,Saskia	RFV Wedel v.1923	.....
337	Germania 039	Haupt,Claudia	RG TSV Holm v.1910	.....
340	Giara 002	Uhl,Reiner	RFV Wedel v.1923	.....
344	Ginger 230	Boer,Sarah Joanna de	RV Rehagen-Hamburg e.V.	.....
353	Gloria Day 003	Holdorf,Jennifer	RFV Pinneberg	.....
371	Grimbsi	Zindler,Julia	RFV Wedel v.1923	.....
373	Gucera	Mohr,Susanne	RFV Hoisdorf	.....
377	Halbmond 003	Reese,Caroline	TRSG Holstenh.Neumünster	.....
386	Hombre A	Korsch,Robert	RFV Pinneberg	.....
412	Karajan B	Belz,Marion	RFV Uetersen	.....
415	Kasper 025	Ramcke,Bianca	RFV Wedel v.1923	.....
428	La Gamera 002	Belau,Nicoletta	RV Am Bilsbek	.....
440	Lafite H	Hardorp,Claudia	RFV Wedel v.1923	.....
524	Lucky Life 004	Stender,Frank	RFV Wedel v.1923	.....
566	Miro 054	Brandt,Annette	RFV Elmshorn	.....
574	Mr.Bean 004	Nagel,Insa	RV Birkenhof e.V./Rissen	.....
589	Pacino 010	Reese,Caroline	TRSG Holstenh.Neumünster	.....
644	Ruben 013	Haase,Katrin	RV Stubbend. Johannenhof	.....

Anzahl Pferde : 34





Prfg. : 06/1

06 Abt.: 1 Dressurpferdeprüfung Kl.L /B NAT.

Preis gegeben von  
Pachtgemeinschaft Eichenhof, Waldenau

KNr.	Name Pferd	Name Reiter	Verein	Ergebnis
329	Gameboy 010	Samson,Thomas von	Nordd.u.Flottbeker RV	.....
338	Gerona 082	Boer,Wieger Derk de	RV Rehagen-Hamburg e.V.	.....
354	Glücksstern 002	Sieverts,Natalie	Nordd.u.Flottbeker RV	.....
383	Hennessy K	Böckmann,Jürgen	Elbd.u.Schenefeld.RV e.V.	.....
431	Laban Bottorf	Bartz,Christine	RFV Uetersen	.....
474	Lentigo	Ellerbrock,Sonja Marie	RFV Kisdorf	.....
489	Lightfoot 004	Schade,Wolfgang	TRSG Holstenh.Neumünster	.....
518	Lorentin	Schade,Wolfgang	TRSG Holstenh.Neumünster	.....
520	Losander 019	Thormählen,Klaus	PS Granderheide e.V.	.....
556	Maverick V	Boer,Wieger Derk de	RV Rehagen-Hamburg e.V.	.....
570	Monty Royal	Eriksson,Jenny	RFV Pinneberg	.....
609	Pompidu 002	Böckmann,Kristina	Elbd.u.Schenefeld.RV e.V.	.....
643	Royal Princess 004	Schwiebert,Rainer	TRSG Holstenh.Neumünster	.....
645	Rubinstar v.L.	Block,Mirja	RV Rehagen-Hamburg e.V.	.....
653	Scarlatti 004	Garayhi,Sarah	HH-Wentorfer RV e.V.	.....
676	Terrabaltic Dior	Böckmann,Kaarina	Elbd.u.Schenefeld.RV e.V.	.....
688	Tristan v.L.	Block,Mirja	RV Rehagen-Hamburg e.V.	.....
705	Wega 231	Copes v.Hasselt,C.	RV Rehagen-Hamburg e.V.	.....
714	Why not 004	Copes v.Hasselt,C.	RV Rehagen-Hamburg e.V.	.....
23	Amica Farina	Oldershausen,C. von	Elbd.u.Schenefeld.RV e.V.	.....
58	Batida de Coco 009	Galow,Ingeborg	RV Bad Schwartau	.....
112	Capuccino 016			.....
126	Carpaccio	Sgaga,Stefanie	TRSG Holstenh.Neumünster	.....
187	Compact 002	Thormählen,Klaus	PS Granderheide e.V.	.....
209	Cosmopolitan 003	Boer,Wieger Derk de	RV Rehagen-Hamburg e.V.	.....
213	Curly Sue 006	Busch-Petersen,Antje	RV Rehagen-Hamburg e.V.	.....
214	D'Artagnan 067	Kruggel,Heiko	Elbd.u.Schenefeld.RV e.V.	.....
246	Donizetti 021	Garayhi,Sarah	HH-Wentorfer RV e.V.	.....
250	Donovan Bailey	Dellschaft,Regine	RC Holm e.V.	.....
283	Fame 051	Ellerbrock,Sonja Marie	RFV Kisdorf	.....

Anzahl Pferde : 30



Prfg. : 06/2

06 Abt.: 2 Dressurpferdeprüfung Kl.L /B NAT.

Preis gegeben von  
Reitsport Küst, Elmshorn

KNr.	Name Pferd	Name Reiter	Verein	Ergebnis
344	Ginger 230	Boer,Sarah Joanna de	RV Rehagen-Hamburg e.V.	.....
371	Grimbsi	Zindler,Julia	RFV Wedel v.1923	.....
377	Halbmond 003	Reese,Caroline	TRSG Holstenh.Neumünster	.....
409	Juduwika	Möller,Ute	Elbd.u.Schenefeld.RV e.V.	.....
428	La Gomera 002	Belau,Nicoletta	RV Am Bilsbek	.....
449	Lancelot 109	Scheel-Ecklebe,Birgit	RFV Kellinghusen	.....
566	Miro 054	Brandt,Annette	RFV Elmshorn	.....
589	Pacino 010	Reese,Caroline	TRSG Holstenh.Neumünster	.....
595	Perseus 025	Rönne,Katja von	RV Rehagen-Hamburg e.V.	.....
644	Ruben 013	Haase,Katrin	RV Stubbend. Johannenhof	.....
708	Well Done 028	Neumann,Isabelle	RV Kremperheide-Krempe	.....
722	Winnetou Hk	Kolbe,Ines	Elbd.u.Schenefeld.RV e.V.	.....
723	Winni Pu 004	Eggerstedt,Petra	RFV Pinneberg	.....
735	Zauberhexe	Hoffmeister,Beate	RV Rehagen-Hamburg e.V.	.....
37	Appiani 003	Cuneo,Franca	RFV Pinneberg	.....
41	Archiano	Stuecker,Doerthe	RFV Germania Marne e.V.	.....
54	Avant Gard	Haase,Katrin	RV Stubbend. Johannenhof	.....
92	Camaran	Neumann,Isabelle	RV Kremperheide-Krempe	.....
120	Carlotta 002	Prozeski,Duscha	RFV Wedel v.1923	.....
146	Certus	Mohr,Hans Peter	RV Kremperheide-Krempe	.....
147	Cestelli	Sieloff,Martina	RFV Elmshorn	.....
160	Charette H.	Hardorp,Claudia	RFV Wedel v.1923	.....
188	Companero 002	Krüger,Katja	RFV Pinneberg	.....
205	Cosima 071	Belau,Nicoletta	RV Am Bilsbek	.....
210	Crazy Lion	Rusch,Daniela	RFV Uetersen	.....
216	Dacapo 147	Lindemann,Birte	RV Esingen v.1925	.....
249	Donnerfee 011	Hellwege,Katrin	RGS Haidehof	.....
264	Enzo 031	Pötsch,Sabine	RFV Elmshorn	.....
309	Flaire	Klette,Maria Katharina	Elbd.u.Schenefeld.RV e.V.	.....
319	Furion 007	Marmulla,Ramona	RV Kremperheide-Krempe	.....

Anzahl Pferde : 30



Prfg. : 07

07 Dressurpferdeprüfung KLM /B NATIONAL

Ehrenpreis gegeben von  
Sattelkammer Schenefeld

KNr.	Name Pferd	Name Reiter	Verein	Ergebnis
633	Roccoco 003	Busch-Petersen,Antje	RV Rehagen-Hamburg e.V.	.....
645	Rubinstar v.L.	Block,Mirja	RV Rehagen-Hamburg e.V.	.....
653	Scarlatti 004	Garayhi,Sarah	HH-Wentorfer RV e.V.	.....
677	Terrabaltic Power	Böckmann,Jürgen	Elbd.u.Schenefeld.RV e.V.	.....
679	Theodor 002	Uhl,Reiner	RFV Wedel v.1923	.....
703	Warranty 008	Hermelink,Anja	Nordd.u.Flottbeker RV	.....
708	Well Done 028	Neumann,Isabelle	RV Kremperheide-Krempe	.....
735	Zauberhexe	Hoffmeister,Beate	RV Rehagen-Hamburg e.V.	.....
27	Amon F	Delfs,Anke	TRSG Holstenh.Neumünster	.....
31	Angelo 201	Hermelink,Anja	Nordd.u.Flottbeker RV	.....
49	Ascari 031	Dellschaft,Regine	RC Holm e.V.	.....
53	Avalon 067	Hermelink,Joachim	Nordd.u.Flottbeker RV	.....
92	Camaran	Neumann,Isabelle	RV Kremperheide-Krempe	.....
112	Capuccino 016			.....
126	Carpaccio	Sgaga,Stefanie	TRSG Holstenh.Neumünster	.....
146	Certus	Mohr,Hans Peter	RV Kremperheide-Krempe	.....
166	Chessmo	Busch-Petersen,Antje	RV Rehagen-Hamburg e.V.	.....
208	Cosinus 007	Struve,Frauke	TRSG Holstenh.Neumünster	.....
213	Curly Sue 006	Busch-Petersen,Antje	RV Rehagen-Hamburg e.V.	.....
236	Dijala 002	Johansen,Arne	RV Rehagen-Hamburg e.V.	.....
283	Fame 051	Ellerbrock,Sonja Marie	RFV Kisdorf	.....
323	Gainsborough 012	Böckmann,Jürgen	Elbd.u.Schenefeld.RV e.V.	.....
329	Gameboy 010	Samson,Thomas von	Nordd.u.Flottbeker RV	.....
431	Laban Bottorf	Bartz,Christine	RFV Uetersen	.....
449	Lancelot 109	Scheel-Ecklebe,Birgit	RFV Kellinghusen	.....
462	Lasandra 002	Uhl,Reiner	RFV Wedel v.1923	.....
474	Lentigo	Ellerbrock,Sonja Marie	RFV Kisdorf	.....
492	Lillebro 003	Boer,Sarah Joanna de	RV Rehagen-Hamburg e.V.	.....
520	Losander 019	Thormählen,Klaus	PS Granderheide e.V.	.....
528	Ludwig 070	Ramcke,Bianca	RFV Wedel v.1923	.....
549	Marino 063	Seide,Rolf	Nordd.u.Flottbeker RV	.....
555	Matell 001	Uhl,Reiner	RFV Wedel v.1923	.....
556	Maverick V	Boer,Wieger Derk de	RV Rehagen-Hamburg e.V.	.....

562 Mescalero 021  
606 Pinetas Eksamen

Mohr,Susanne  
Kruggel,Heiko

RFV Hoisdorf .....  
Elbd.u.Schenefeld.RV e.V. ....

Anzahl Pferde : 35

**Dinners'**  
Veranstaltungsservice

**SPEZIALIST FÜR DIE GASTRONOMIE  
VON REITVERANSTALTUNGEN**

- In- und ausländische Küche
- Individuelle Bewirkungskonzepte

**Bewirtschaftung, Catering,  
Partyservice**

**Party-, VIP- und Festzeltverleih  
Inventar und Zubehör**

**Telefax  
522 70 00**

*Wir kommen lecker...*  
**Tel. 040/522 51 00**



Prfg. : 08/1

08 Abt.: 1 Dressurprüfung K.L.L /B NATIONAL

Preis gegeben von  
Reitsport Schuld, Haseldorf u. Uetersen

KNr.	Name Pferd	Name Reiter	Verein	Ergebnis
76	Cahuna	Lembke,Sabine	RFV Elmshorn	.....
83	Caletti	Siercks,Urte	RV St.Peter-Ording	.....
108	Capochino	Wiedemann,Astrid	RV Am Bilsbek	.....
117	Carlito 004	Busch-Petersen,Silke	RV Rehagen-Hamburg e.V.	.....
120	Carlotta 002	Prozeski,Duscha	RFV Wedel v.1923	.....
147	Cestelli	Sieloff,Martina	RFV Elmshorn	.....
174	Chilwa	Siebenhaar,Ute	RFV Eichengrund-Lentf.	.....
186	Cocteau 002	Heckscher,Simon	Elbd.u.Schenefeld.RV e.V.	.....
223	Daretina	Tetzner,Petra	RFV Pinneberg	.....
236	Dijala 002	Ankermeyer,Martina	RFV Pinneberg	.....
326	Galina 052	Jacobsen,Gunda	RV Stall Nordsee Kiel	.....
389	Husar 109	Leonhardt,Susanne	RFV Pinneberg	.....
396	Inka B.	Blohm,Marike	RV Kremperheide-Krempe	.....
421	Königspark S	Fritsche,Britta	RV Tökendorf e.V	.....
458	Larino 029	Sgaga,Stefanie	TRSG Holstenh.Neumünster	.....
466	Lasso K	Klette,Maria Katharina	Elbd.u.Schenefeld.RV e.V.	.....
484	Levy	Bobka,Simone	RC Holm e.V.	.....
507	Logo 011	Kauffmann,Ellen	RFV Pinneberg	.....
552	Massimo 025	Hansen,Nina Katrin	Elbd.u.Schenefeld.RV e.V.	.....
554	Matcho Man	Lauck,Carsten	RV Am Bilsbek	.....
555	Matell 001	Geist,Anja	RFV Kisdorf	.....
560	Memphis Tennesseee	Krüger,Britta	RV Esingen v.1925	.....
572	Mountaineer's Way	Brenneke,Ginny	RC Holm e.V.	.....
606	Pinetas Eksamen	Godefroy,Lynn Nina	RV Birkenhof e.V./Rissen	.....
679	Theodor 002	Westphal,Renate	RFV Pinneberg	.....
684	Topolino 009	Specht,Christiane	RFV Stormarnsche Schweiz	.....
700	Walzertakt 015	Tetzner,Petra	RFV Pinneberg	.....
704	Way Of Live 002	Spinnraths,Nicole	RGS Gestüt Grüner Damm	.....
709	Wellmo	Zinn,Christiane	RV Am Bilsbek	.....
723	Winni Pu 004	Eggerstedt,Petra	RFV Pinneberg	.....
728	World Foxy	Meyer,Anette	PZRV Luhmühlen e.V.	.....
13	Aktivist 005	Schwarz,Hauke	RFV Kisdorf	.....
37	Appiani 003	Cuneo,Franca	RFV Pinneberg	.....

49 Ascari 031  
60 Bel Malet

Luechau,Birthe-Andrea RFV Uetersen .....  
Kohfahl,Heinke RFV Eichengrund-Lentf. ....

Anzahl Pferde : 35

# ...typisch norddeutsch!



**Aktiv wie die Provinzial: 32.000 Zuschauer  
bewundern „Winnetou“ in Bad Segeberg!**

Daß auch Sie viele Monde lang glücklich leben, dafür sorgen wir: Die Provinzial. Wir geben Ihnen individuellen

**Bezirkskommissar  
Jens Uwe Dwinger  
Wedeler Chaussee 61  
25436 Moorrege  
Telefon (041 22) 89 89  
Tel. + Fax (041 22) 826 57**

Versicherungsschutz für alle Bereiche des Lebens. Und wenn es wirklich mal darauf ankommt, stehen wir Ihnen zur Seite – verlässlich, fachkundig, fair. Denn auf gute Nachbarn kann man sich verlassen. Wir sind immer ganz in Ihrer Nähe. Eben typisch norddeutsch!

**PROVINZIAL**

Partner der Finanzgruppe

Alle Sicherheit für uns im Norden



Prfg. : 08/2

## 08 Abt.: 2 Dressurprüfung K.L.L /B NATIONAL

Preis gegeben von  
Cappucino-Bar

KNr.	Name Pferd	Name Reiter	Verein	Ergebnis
175	Chivas 014	Sellmann,Inga	RFV Elmshorn	.....
184	Cochise 003	Schröder,Patricia	Nordd.u.Flottbeker RV	.....
293	Felina 008	Zinn,Christiane	RV Am Bilsbek	.....
300	Fiasko 027			.....
307	Flack 001	Duncker,Jürgen	Nordd.u.Flottbeker RV	.....
324	Galahad Kid	Just,Stefanie	RFV Pinneberg	.....
384	Herbstprinz 004	Timm,Birgit	RFV Eichenhof e.V.	.....
394	Impetto 001	Pietsch,Diana	Nordd.u.Flottbeker RV	.....
419	Kir Royal 021	Pöhls,Bettina	TRSG Holstenh.Neumünster	.....
422	Kristallo 006	Mohr,Saskia	RGS Gestüt Grüner Damm	.....
491	Lille Molleg. Django	Ander,Benjamin	RV Kremperheide-Krempe	.....
493	Lillebror 007	Kratz,Sibylle	RFV Pinneberg	.....
508	Lolita 088	Belau,Nicoletta	RV Am Bilsbek	.....
539	Lyron	Joos,Isabel	RFV Pinneberg	.....
559	Memory 068	Kucharek,Nadine	RFV Pinneberg	.....
569	Montevideo 035	Mueller,Katrin	RFV Pinneberg	.....
576	My Little Sun	Klepper,Julia	RFV Kisdorf	.....
578	Napoli 021	Kucharek,Renate	RFV Pinneberg	.....
584	Old Chap	Hopf,Silke	RFV des TSV Stadum e.V	.....
586	Orlando 058	Hinrichs,Freya	RFV Pinneberg	.....
623	Raphael 032	Lucht,Mireille	RV Esingen v.1925	.....
635	Romeo 145	Hüttmann,Bettina	RC Holm e.V.	.....
646	Ruminant	Kriepke,Anja	RFV Pinneberg	.....
652	Scarabaeus 003	Scheiblich,Silke	RV Ahrensburg-Ahrensfelde	.....
664	Smart Boy	Wunnerlich,Sandra Ann	RFV Wedel v.1923	.....
669	Strolch 072	Mau,Nadine	RV Esingen v.1925	.....
678	The Smuggler			.....
682	Tip Top 007	Eggerstedt,Petra	RFV Pinneberg	.....
691	Ulan 128			.....
693	Vino Veritas 002	Ohle,Angelika	RFV Wedel v.1923	.....
701	Wamsley	Dahms,Carolin	RFV Wedel v.1923	.....
722	Winnetou Hk	Kolbe,Ines	Elbd.u.Schenefeld.RV e.V.	.....
729	Worley	Kuhrt,Sylva Maria	RFV Eichengrund-Lentf.	.....
15	Alassio 018	Hinrichs,Freya	RFV Pinneberg	.....

51 Asterix 183  
55 Avantgarde 010  
59 Begunda  
66 Bobby 035Dieckmann,Ute  
Wermke,Nina  
Jacobsen,Gunda  
Burghart,AlexandraRFV Elmshorn .....  
RV Am Bilsbek .....  
RV Stall Nordsee Kiel .....  
Nordd.u.Flottbeker RV .....

Anzahl Pferde : 38

# SCHULDt

## ...Ihr Partner im Reitsport

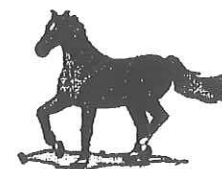

Futtermittel führender Hersteller sowie eigene Spezial-Getreidemischungen für Pferde im Programm.  
Stallbedarfsartikel, Weidenzaunbedarf, Holzpfähle, Schermaschinen, Einstreuspäne.

• **Eigener Lieferservice frei Stall** •

Gerne stehen wir Ihnen für nähere Informationen oder eine Beratung zur Verfügung!

**H. J. Schuld, Haseldorfer Mühle,  
Deichreihe 3, 25489 Haseldorf**

Tel. 04129 - 253 + 14 97, Fax 04129 - 13 32  
Mo. - Fr. 8-12 und 13-18 Uhr, Sa. 9-12 Uhr

Wir führen alle großen und guten Reitsportmarken, denn nur Qualität zählt sich aus!



### Unser Service:

- Sattlerarbeiten
- Reinigung von Decken usw.
- Bestickungen
- Maßanfertigungen von Stiefeln, Hosen
- Sattelprobe vor Ort

**Reitsport Schuld, Gr. Wulfhagen 16, 25436 Uetersen**

Tel. 04122 - 4 22 48, Fax 04122 - 4 85 00

Mo. - Fr. 9.30-12.30 und 14-18 Uhr, Do. bis 19 Uhr, Sa. 9.30-13.00 Uhr





Prfg. : 09

## 09 Dressurprüfung K.L.L /B NATIONAL

Preis gegeben von  
Fa. Tangram Systems, Hamburg

KNr.	Name Pferd	Name Reiter	Verein	Ergebnis
555	Matell 001	Uhl,Reiner	RFV Wedel v.1923	.....
570	Monty Royal	Eriksson,Jenny	RFV Pinneberg	.....
613	Primavera 018	Holm,Martina	RGS Gestüt Grüner Damm	.....
630	Ricarda 144	Mewis,Alexandra	RFV Eichenhof e.V.	.....
633	Roccoco 003	Busch-Petersen,Antje	RV Rehagen-Hamburg e.V.	.....
653	Scarlati 004	Garayhi,Sarah	HH-Wentorfer RV e.V.	.....
656	Sergeant Junior	Korsch,Robert	RFV Pinneberg	.....
676	Terrabaltic Dior	Böckmann,Kaarina	Elbd.u.Schenefeld.RV e.V.	.....
703	Warranty 008	Hermelink,Anja	Nordd.u.Flottbeker RV	.....
704	Way Of Live 002	Dellschaft,Regine	RC Holm e.V.	.....
705	Wega 231	Copes v.Hasselt,C.	RV Rehagen-Hamburg e.V.	.....
708	Well Done 028	Neumann,Isabelle	RV Kremperheide-Krempe	.....
9	Agnon	Mewis,Alexandra	RFV Eichenhof e.V.	.....
14	Al Pacino 011	Copes v.Hasselt,C.	RV Rehagen-Hamburg e.V.	.....
23	Amica Farina	Oldershausen,C. von	Elbd.u.Schenefeld.RV e.V.	.....
49	Ascari 031	Dellschaft,Regine	RC Holm e.V.	.....
53	Avalon 067	Hermelink,Joachim	Nordd.u.Flottbeker RV	.....
92	Camaran	Neumann,Isabelle	RV Kremperheide-Krempe	.....
126	Carpaccio	Sgaga,Stefanie	TRSG Holstenh.Neumünster	.....
146	Certus	Mohr,Hans Peter	RV Kremperheide-Krempe	.....
160	Charette H.	Hardorp,Claudia	RFV Wedel v.1923	.....
166	Chessmo	Busch-Petersen,Antje	RV Rehagen-Hamburg e.V.	.....
246	Donizetti 021	Garayhi,Sarah	HH-Wentorfer RV e.V.	.....
250	Donovan Bailey	Dellschaft,Regine	RC Holm e.V.	.....
264	Enzo 031	Copes v.Hasselt,C.	RV Rehagen-Hamburg e.V.	.....
278	Fabius 030	Pries,Renate	Reiterverein Havighorst	.....
285	Fashion Karla	Busch-Petersen,Antje	RV Rehagen-Hamburg e.V.	.....
294	Feline 012	Pries,Renate	Reiterverein Havighorst	.....
314	Floridiana	Struve,Frauke	TRSG Holstenh.Neumünster	.....
319	Furion 007	Marmulla,Ramona	RV Kremperheide-Krempe	.....
371	Grimsbi	Zindler,Julia	RFV Wedel v.1923	.....
458	Larino 029	Sgaga,Stefanie	TRSG Holstenh.Neumünster	.....
462	Lasandra 002	Uhl,Reiner	RFV Wedel v.1923	.....
484	Levy	Dellschaft,Regine	RC Holm e.V.	.....

Anzahl Pferde : 34



Prfg. : 10/1

## 10 Abt.: 1 Dressurprüfung K.L.L /B NATIONAL

Ehrenpreis gegeben von  
Sülldorfer Reiterladen

KNr.	Name Pferd	Name Reiter	Verein	Ergebnis
12	Akina	Mallok,Christian	RV Am Bilsbek	.....
15	Alassio 018	Hinrichs,Freya	RFV Pinneberg	.....
34	Antoinette 029	Tetzner,Petra	RFV Pinneberg	.....
51	Asterix 183	Dieckmann,Ute	RFV Elmshorn	.....
66	Bobby 035	Burghart,Alexandra	Nordd.u.Flottbeker RV	.....
165	Cherubin 004	Böckmann,Kaarina	Elbd.u.Schenefeld.RV e.V.	.....
175	Chivas 014	Sellmann,Inga	RFV Elmshorn	.....
184	Cochise 003	Schröder,Patricia	Nordd.u.Flottbeker RV	.....
234	Diabolo 144	Rodhorst,Viola	RV Rehagen-Hamburg e.V.	.....
260	El Nino 002	Westphal,Nadine	RFV Lutzhorn	.....
279	Fabricio	Thies,Maren	RFV Kisdorf	.....
293	Felina 008	Zinn,Christiane	RV Am Bilsbek	.....
300	Fiasko 027			.....
301	Fidelio 104	Ramcke,Jutta	RFV Pinneberg	.....
324	Galahad Kid	Just,Stefanie	RFV Pinneberg	.....
384	Herbstprinz 004	Timm,Birgit	RFV Eichenhof e.V.	.....
491	Lille Molleg. Django	Ander,Benjamin	RV Kremperheide-Krempe	.....
559	Memory 068	Kucharek,Nadine	RFV Pinneberg	.....
569	Montevideo 035	Mueller,Katrin	RFV Pinneberg	.....
576	My Little Sun	Klepper,Julia	RFV Kisdorf	.....
584	Old Chap	Hopf,Silke	RFV des TSV Stadum e.V.	.....
586	Orlando 058	Hinrichs,Freya	RFV Pinneberg	.....
591	Palm Beach 010	Lauck,Carsten	RV Am Bilsbek	.....
623	Raphael 032	Lucht,Mireille	RV Esingen v.1925	.....
635	Romeo 145	Hüttmann,Bettina	RC Holm e.V.	.....
652	Scarabaeus 003	Scheiblich,Silke	RV Ahrensburg-Ahrensfelde	.....
664	Smart Boy	Wunnerlich,Sandra Ann	RFV Wedel v.1923	.....
682	Tip Top 007	Eggerstedt,Petra	RFV Pinneberg	.....
691	Ulan 128			.....

Anzahl Pferde : 29

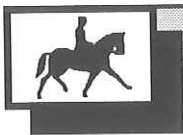

Prfg. : 10/2

10 Abt.: 2 Dressurprüfung K.L.L /B NATIONAL

Ehrenpreis gegeben von  
Sülldorfer Reiterladen

KNr.	Name Pferd	Name Reiter	Verein	Ergebnis
700	Walzertakt 015	Tetzner, Petra	RFV Pinneberg	.....
701	Wamsley	Dahms, Carolin	RFV Wedel v.1923	.....
722	Winnetou Hk	Kolbe, Ines	Elbd.u.Schenefeld.RV e.V.	.....
723	Winni Pu 004	Eggerstedt, Petra	RFV Pinneberg	.....
728	World Foxy	Meyer, Anette	PZRV Luhmühlen e.V.	.....
729	Worley	Kuhr, Sylva Maria	RFV Eichengrund-Lentf.	.....
731	Wyoming 093	Engelbrecht, Stefanie	RFV Pinneberg	.....
49	Ascari 031	Luechau, Birthe-Andrea	RFV Uetersen	.....
55	Avantgarde 010	Wermke, Nina	RV Am Bilsbek	.....
59	Begunda	Jacobsen, Gunda	RV Stall Nordsee Kiel	.....
60	Bel Malet	Kohfahl, Heinke	RFV Eichengrund-Lentf.	.....
83	Caletti	Siercks, Urte	RV St.Peter-Ording	.....
108	Capochino	Wiedemann, Astrid	RV Am Bilsbek	.....
117	Carlito 004	Busch-Petersen, Silke	RV Rehagen-Hamburg e.V.	.....
174	Chilwa	Siebenhaar, Ute	RFV Eichengrund-Lentf.	.....
223	Daretina	Tetzner, Petra	RFV Pinneberg	.....
239	Domingo 313			.....
247	Donna 122	Armonat, Birte	RFV Pinneberg	.....
310	Flairon	Koos, Laszlo Dr.	RV Rehagen-Hamburg e.V.	.....
326	Galina 052	Jacobsen, Gunda	RV Stall Nordsee Kiel	.....
389	Husar 109	Leonhardt, Susanne	RFV Pinneberg	.....
394	Impetto 001	Pietsch, Diana	Nordd.u.Flottbeker RV	.....
396	Inka B.	Blohm, Marike	RV Kremperheide-Krempe	.....
419	Kir Royal 021	Pöhls, Bettina	TRSG Holstenh.Neumünster	.....
422	Kristallo 006	Mohr, Saskia	RGS Gestüt Grüner Damm	.....
421	Königspark S	Fritsche, Britta	RV Tökendorf e.V	.....
466	Lasso K	Klette, Maria Katharina	Elbd.u.Schenefeld.RV e.V.	.....
484	Levy	Bobka, Simone	RC Holm e.V.	.....
493	Lillebror 007	Kratz, Sibylle	RFV Pinneberg	.....
507	Logo 011	Kauffmann, Ellen	RFV Pinneberg	.....
508	Lolita 088	Belau, Nicoletta	RV Am Bilsbek	.....
547	Malcolm 002	Krüger, Katja	RFV Pinneberg	.....
552	Massimo 025	Hansen, Nina Katrin	Elbd.u.Schenefeld.RV e.V.	.....

554	Matcho Man	Lauck, Carsten	RV Am Bilsbek	.....
555	Matell 001	Geist, Anja	RFV Kisdorf	.....
560	Memphis Tennessee	Krüger, Britta	RV Esingen v.1925	.....
572	Mountaineer's Way	Brenneke, Ginny	RC Holm e.V.	.....
606	Pinetas Eksamen	Godefroy, Lynn Nina	RV Birkenhof e.V./Rissen	.....
659	Shannon 047	Hambster, Andreas	RV Rehagen-Hamburg e.V.	.....
662	Sixtus 034	Engelbrecht, Stefanie	RFV Pinneberg	.....
678	The Smuggler			.....
679	Theodor 002	Westphal, Renate	RFV Pinneberg	.....
684	Topolino 009	Specht, Christiane	RFV Stormarnsche Schweiz	.....
693	Vino Veritas 002	Ohle, Angelika	RFV Wedel v.1923	.....

Anzahl Pferde : 44



Wir bieten:

- Werbung, Design
- Messebetreuung
- Dienstleistung
- PR, Media
- Verkaufsförderung



STICK von A - Z:

- Anzeigen
- Folienbeschriftung aller Art
- Geschäftsausstattung
- Konzepte
- Werbemittel



z.B. Bandenwerbung:



z.B. Schilder:



STICK WERBUNG DIE HAFTEN BLEIBT · WERBE-, PR- UND MEDIA-AGENTUR  
Halstenbeker Chaussee 7 · 22869 Hamburg · Tel 040 - 83 90 90 - 0 · Fax 040 - 83 90 90 - 90



Prfg. : 11

### 11 Dressurprüfung K.I.L /B NATIONAL

Ehrenpreis gegeben von  
Sülldorfer Reiterladen

KNr.	Name Pferd	Name Reiter	Verein	Ergebnis
458	Larino 029	Sgaga,Stefanie	TRSG Holstenh.Neumünster	.....
462	Lasandra 002	Uhl,Reiner	RFV Wedel v.1923	.....
492	Lillebro 003	Boer,Sarah Joanna de	RV Rehagen-Hamburg e.V.	.....
505	Lobell 003	Böckmann,Jürgen	Elbd.u.Schenefeld.RV e.V.	.....
547	Malcolm 002	Copes v.Hasselt,C.	RV Rehagen-Hamburg e.V.	.....
555	Matell 001	Uhl,Reiner	RFV Wedel v.1923	.....
564	Mimi 007	Bichel,Liv	A0-	.....
570	Monty Royal	Eriksson,Jenny	RFV Pinneberg	.....
598	Phoenix 060	Knebusch,Kathinka	RFV Kellinghusen	.....
600	Picasso 118	Kiendl,Anja	RFV Wedel v.1923	.....
611	Potz Blitz 003	Böckmann,Jürgen	Elbd.u.Schenefeld.RV e.V.	.....
613	Primavera 018	Holm,Martina	RGS Gestüt Grüner Damm	.....
628	Renaldo K	Küster,Majie	RSPV Birkenmoor	.....
630	Ricarda 144	Mewis,Alexandra	RFV Eichenhof e.V.	.....
633	Roccoco 003	Busch-Petersen,Antje	RV Rehagen-Hamburg e.V.	.....
640	Roshanak	Kruggel,Angela	RFV Eichenhof e.V.	.....
643	Royal Princess 004	Schwiebert,Rainer	TRSG Holstenh.Neumünster	.....
653	Scarlati 004	Garayhi,Sarah	HH-Wentorfer RV e.V.	.....
656	Sergeant Junior	Korsch,Robert	RFV Pinneberg	.....
677	Terrabaltic Power	Böckmann,Jürgen	Elbd.u.Schenefeld.RV e.V.	.....
703	Warranty 008	Hermelink,Anja	Nordd.u.Flottbeker RV	.....
704	Way Of Live 002	Dellschaft,Regine	RC Holm e.V.	.....
712	Westside F	Müller,Olaf	RGS.Wulfsdorf	.....
730	Wylas	Küster,Theodor	RSPV Birkenmoor	.....
1	Aadalco	Block,Mirja	RV Rehagen-Hamburg e.V.	.....
9	Agnon	Mewis,Alexandra	RFV Eichenhof e.V.	.....
14	Al Pacino 011	Copes v.Hasselt,C.	RV Rehagen-Hamburg e.V.	.....
49	Ascari 031	Dellschaft,Regine	RC Holm e.V.	.....
53	Avalon 067	Hermelink,Joachim	Nordd.u.Flottbeker RV	.....
67	Boccacio 003	Knebusch,Kathinka	RFV Kellinghusen	.....
159	Chardoney	Ellerbrock,Nina M.	RFV Kisdorf	.....
213	Curly Sue 006	Busch-Petersen,Antje	RV Rehagen-Hamburg e.V.	.....
219	Dagoe 003	Busch-Petersen,Antje	RV Rehagen-Hamburg e.V.	.....

250 Donovan Bailey  
278 Fabius 030  
294 Feline 012  
385 Hitch-Hiker  
388 Humphrey 028

Dellschaft,Regine  
Pries,Renate  
Pries,Renate  
Neumann,Isabelle  
Böckmann,Kaarina

RC Holm e.V. ....  
Reiterverein Havighorst .....  
Reiterverein Havighorst .....  
RV Kremperheide-Krempe .....  
Elbd.u.Schenefeld.RV e.V. ....

Anzahl Pferde : 38

## Sülldorfer Reiterladen

- Große Auswahl an Artikeln für Reiter, Pferde und Ponies
- Versch. Sattelmodelle von Dressur bis Spanisch, Western-, Wander- und Islandsattel
- Anpassen von Sätteln
- Reparaturservice
- Verleihservice, z.B. Turniersakkos für Kinder und Jugendliche, versch. Trensengebisse zum Ausprobieren.



Mo. – Fr. 10 – 18 Uhr, Sa. 9.30 – 13 Uhr  
Sülldorfer Landstraße 208 · 22589 Hamburg  
(1 Min. vom S-Bhf. Sülldorf) · Tel. 040-870 06 70



### PFERDETRANSPORTE

Tag und Nacht, auch Einzeltransporte, fachgerecht  
und preisgünstig

### ANHÄNGERVERLEIH

J. Schröder, 22391 Hamburg, Tel.: 040 / 602 95 06  
M. Wesel, 22880 Wedel/H., Tel.: 041 03 / 1 58 86



Prfg. : 12/1

**12 Abt.: 1 Dressurprüfung Kl.M /B NATIONAL**

Preis gegeben von  
**Reitgemeinschaft Haidehof**

KNr.	Name Pferd	Name Reiter	Verein	Ergebnis
648	Sabio	Böckmann,Kristina	Elbd.u.Schenefeld.RV e.V.	.....
653	Scarlatti 004	Garayhi,Sarah	HH-Wentorfer RV e.V.	.....
690	Tungena	Naumanen,Katja	RFV Pinneberg	.....
712	Westside F	Müller,Olaf	RGS.Wulfsdorf	.....
716	Willem 022	Lorenz,Anja	RFS Sieversen	.....
726	Woerthersee	Bauer,Gudrun	Nordd.u.Flottbeker RV	.....
732	Wyonett 002	Block,Anke	Reiterverein Havighorst	.....
27	Amon F	Delfs,Anke	TRSG Holstenh.Neumünster	.....
40	Aramiis F	Delfs,Anke	TRSG Holstenh.Neumünster	.....
43	Argentin	Maassen,Katrin	RV Concordia Dingerdonn	.....
49	Ascari 031	Dellschaft,Regine	RC Holm e.V.	.....
67	Boccacio 003	Knebusch,Kathinka	RFV Kellinghusen	.....
91	Calzone 003	Münter Gundersen,M.	Nordd.u.Flottbeker RV	.....
134	Cassandro 006	Müller,Silke	RFV Sieker Berg-Grossensee	.....
150	Chablis H	Hardorp,Marleen	RFV Wedel v.1923	.....
165	Cherubin 004	Böckmann,Kaarina	Elbd.u.Schenefeld.RV e.V.	.....
206	Cosimo 005	Beneken,Jan	Fehmarnscher Ringreiterv.	.....
232	Desideria	Bartels,Gesa	RG Hof Westensee e.V.	.....
239	Domingo 313			.....
267	EsPRI L Amour	Thielvoldt,Frauke	RFV Trittau	.....
290	Fayence 023	Böckmann,Jürgen	Elbd.u.Schenefeld.RV e.V.	.....
297	Fellino 002	Bremermann,Maren	RFV Eichenhof e.V.	.....
299	Feuerfeder	Stoehr,Annette Dr.	Norddt.Jagd u.Rennv.Kiel	.....
305	First Class 005	Mau-Schanze,Viktoria	Elbd.u.Schenefeld.RV e.V.	.....
335	Geiser	Bartz,Christine	RFV Uetersen	.....
356	Golden Grimsby	Most,Michael	RV Rehagen-Hamburg e.V.	.....
364	Grandeur G	Bauer,Saskia	Nordd.u.Flottbeker RV	.....
380	Happy Hippo W	Zindler,Julia	RFV Wedel v.1923	.....
385	Hitch-Hiker	Neumann,Isabelle	RV Kremperheide-Krempe	.....
398	Iso Griffo	Wunnerlich,Angelica	RFV Wedel v.1923	.....
400	Iv H	Müller,Olaf	RGS.Wulfsdorf	.....
418	King Milford xx	Bartz,Christine	RFV Uetersen	.....

429	La Noblesse 002	Thurner-Ulonska,Carolin	TRGS Rostock	.....
465	Lasse 009	Bauer,Gudrun	Nordd.u.Flottbeker RV	.....
470	Lavendel 087	Thormählen,Britta	PS Granderheide e.V.	.....
484	Levy	Dellschaft,Regine	RC Holm e.V.	.....
564	Mimi 007	Bichel,Liv	A0-	.....
577	Napoleon Quatre	Döring,Gaby	PS Granderheide e.V.	.....
597	Phantasy 003	Neuber,Martina	RFV Kisdorf	.....
598	Phoenix 060	Knebusch,Kathinka	RFV Kellinghusen	.....
600	Picasso 118	Kiendl,Anja	RFV Wedel v.1923	.....
612	Primaner 005	Graf,Simone	TRSG Holstenh.Neumünster	.....
618	Qui Vive T			.....
624	Ravel 091	Panny,Anna-Maria	Harburger RV 1925	.....
647	Running Away	Boer,Sarah Joanna de	RV Rehagen-Hamburg e.V.	.....

Anzahl Pferde : 45

## Haus Quellenal

Seniorenpflegeheim



**Optimale Pflege und individuelles Wohnen**

Partner aller Pflegekassen und Sozialämter

Bezuschussung durch die Pflegekassen bis zu DM 2.800,-/3.300,-

15.5.97 16 Uhr: **Frühlingskonzert**

20.5.97 15 Uhr: **Bingo**

13.6.97 ab 16 Uhr: **Musiknachmittag  
Hamburger Mosaik-Show**

Gäste sind herzlich willkommen

Pinneberg-Süd Thesdorf · Wittekstraße 2

Telefon 04101 / 6 86 94 · Fax 04101 / 69 11 13

Frau Hüllmann, Frau Brandt und Frau Baumgart beraten Sie gern!  
Mo. bis Fr. von 8.00 bis 17.00 Uhr. Sa. und So. nach Vereinbarung





Prfg. : 12/2

## 12 Abt.: 2 Dressurprüfung Kl.M /B NATIONAL

Ehrenpreis gegeben von  
Kastanienhof Hamburg

KNr.	Name Pferd	Name Reiter	Verein	Ergebnis
652	Scarabaeus 003	Scheiblich,Silke	RV Ahrensburg-Ahrensfelde	.....
659	Shannon 047	Hambster,Andreas	RV Rehagen-Hamburg e.V.	.....
675	Tequilla Sunset	Burghes,Alice	RFV Pinneberg	.....
693	Vino Veritas 002	Ohle,Angelika	RFV Wedel v.1923	.....
728	World Foxy	Meyer,Anette	PZRV Luhmühlen e.V.	.....
729	Worley	Kuhr,Sylva Maria	RFV Eichengrund-Lentf.	.....
731	Wyoming 093	Engelbrecht,Stefanie	RFV Pinneberg	.....
57	Barolo S	Creytz,Ariane von	RG Hof Westensee e.V.	.....
90	Calypso 193	Kauffmann,Ellen	RFV Pinneberg	.....
222	Danica 011	Madsen,Birgit	RFV Pinneberg	.....
223	Daretina	Tetzner,Petra	RFV Pinneberg	.....
234	Diabolo 144	Rodhorst,Viola	RV Rehagen-Hamburg e.V.	.....
247	Donna 122	Armonat,Birte	RFV Pinneberg	.....
260	El Nino 002	Westphal,Nadine	RFV Lutzhorn	.....
279	Fabricio	Thies,Maren	RFV Kisdorf	.....
293	Felina 008	Zinn,Christiane	RV Am Bilsbek	.....
310	Flairon	Koos,Laszlo Dr.	RV Rehagen-Hamburg e.V.	.....
324	Galahad Kid	Just,Stefanie	RFV Pinneberg	.....
330	Garibaldi 064	Apmann,Karsten	TRSG Holstenh.Neumünster	.....
334	Gaylord 214	Hardorp,Thies	RFV Wedel v.1923	.....
384	Herbstprinz 004	Timm,Birgit	RFV Eichenhof e.V.	.....
421	Königspark S	Fritsche,Britta	RV Tökendorf e.V	.....
483	Leviathan 008	Allerding,Eileen	RFV Wedel v.1923	.....
560	Memphis Tennessee	Krüger,Britta	RV Esingen v.1925	.....
599	Picard 005	Saggau,Stephanie	RFV Pinneberg	.....

Anzahl Pferde : 25



Prfg. : 13

## 13 Dressurprüfung Kl.M /B NATIONAL

Preis gegeben von Petra u.Herrmann Cordes  
Ehrenpreis gegeben von Kastanienhof Hamburg

KNr.	Name Pferd	Name Reiter	Verein	Ergebnis
278	Fabius 030	Pries,Renate	Reiterverein Havighorst	.....
284	Fantasia 041	Jensen,Maike	TRSG Holstenh.Neumünster	.....
290	Fayence 023	Böckmann,Jürgen	Elbd.u.Schenefeld.RV e.V.	.....
297	Fellino 002	Kruggel,Heiko	Elbd.u.Schenefeld.RV e.V.	.....
323	Gainsborough 012	Böckmann,Jürgen	Elbd.u.Schenefeld.RV e.V.	.....
388	Humphrey 028	Böckmann,Kaarina	Elbd.u.Schenefeld.RV e.V.	.....
400	Iv H	Müller,Olaf	RGS.Wulfsdorf	.....
456	Laplast	Kruggel,Heiko	Elbd.u.Schenefeld.RV e.V.	.....
460	Larno	Schade,Wolfgang	TRSG Holstenh.Neumünster	.....
496	Lincolton	Eriksson,Jenny	RFV Pinneberg	.....
507	Logo 011	Kruggel,Heiko	Elbd.u.Schenefeld.RV e.V.	.....
551	Marquis de Lyon	Uhl,Reiner	RFV Wedel v.1923	.....
562	Mescalero 021	Mohr,Susanne	RFV Hoisdorf	.....
611	Potz Blitz 003	Böckmann,Jürgen	Elbd.u.Schenefeld.RV e.V.	.....
614	Primus 120	Pries,Renate	Reiterverein Havighorst	.....
618	Qui Vive T			.....
625	Ravello 024	Schwiebert,Rainer	TRSG Holstenh.Neumünster	.....
632	Robin Hood 109	Schwiebert,Rainer	TRSG Holstenh.Neumünster	.....
633	Roccoco 003	Busch-Petersen,Antje	RV Rehagen-Hamburg e.V.	.....
640	Roshanak	Kruggel,Angela	RFV Eichenhof e.V.	.....
650	San Fernando 021	Busch-Petersen,Antje	RV Rehagen-Hamburg e.V.	.....
656	Sergeant Junior	Korsch,Robert	RFV Pinneberg	.....
47	Armani's Boy	Seide,Rolf	Norrd.u.Flottbeker RV	.....
65	Blue Moon 005	Eriksson,Jenny	RFV Pinneberg	.....
70	Bugatti 012	Hermelink,Joachim	Norrd.u.Flottbeker RV	.....
90	Calypso 193	Kruggel,Heiko	Elbd.u.Schenefeld.RV e.V.	.....
154	Chammartin S	Johansen,Arne	RV Rehagen-Hamburg e.V.	.....
185	Coconino	Struve,Frauke	TRSG Holstenh.Neumünster	.....
208	Cosinus 007	Struve,Frauke	TRSG Holstenh.Neumünster	.....

Anzahl Pferde : 29



Prfg.: 14/1

## 14 Abt.: 1 Dressurprüfung KLM /A NATIONAL

Ehrenpreis gegeben von  
Sattelkammer Schenefeld

KNr.	Name Pferd	Name Reiter	Verein	Ergebnis
593	Papayer 001	Hermelink,Anja	Nordd.u.Flottbeker RV	.....
597	Phantasy 003	Neuber,Martina	RFV Kisdorf	.....
612	Primaner 005	Graf,Simone	TRSG Holstenh.Neumünster	.....
624	Ravel 091	Panny,Anna-Maria	Harburger RV 1925	.....
690	Tungena	Naumanen,Katja	RFV Pinneberg	.....
726	Woerthersee	Bauer,Gudrun	Nordd.u.Flottbeker RV	.....
27	Amon F	Delfs,Anke	TRSG Holstenh.Neumünster	.....
31	Angelo 201	Hermelink,Anja	Nordd.u.Flottbeker RV	.....
40	Aramiis F	Delfs,Anke	TRSG Holstenh.Neumünster	.....
46	Arlecchino 004	Garayhi,Sarah	HH-Wentorfer RV e.V.	.....
134	Cassandro 006	Müller,Silke	RFV Sieker Berg-Grossensee	.....
149	Chablis 033	Ellerbrock,Nina M.	RFV Kisdorf	.....
150	Chablis H	Hardorp,Marleen	RFV Wedel v.1923	.....
254	Dream Of Glory	Mohr,Hans Peter	RV Kremperheide-Krempe	.....
259	Eisfee 020	Horst,Nicole	RV Rehagen-Hamburg e.V.	.....
286	Fatum 006	Block,Mirja	RV Rehagen-Hamburg e.V.	.....
290	Fayence 023	Böckmann,Jürgen	Elbd.u.Schenefeld.RV e.V.	.....
297	Fellino 002	Bremermann,Maren	RFV Eichenhof e.V.	.....
310	Flairon	Koos,Laszlo Dr.	RV Rehagen-Hamburg e.V.	.....
330	Garibaldi 064	Apmann,Karsten	TRSG Holstenh.Neumünster	.....
335	Geiser	Bartz,Christine	RFV Uetersen	.....
390	I.H.S.Gregory	Netz,Beate	TRSG Holstenh.Neumünster	.....
398	Iso Griffio	Wunnerlich,Angelica	RFV Wedel v.1923	.....
411	K.Cognac	Beudel,Monika	Nordd.u.Flottbeker RV	.....
463	Lasarzar	Thormählen,Klaus	PS Granderheide e.V.	.....
470	Lavendel 087	Thormählen,Britta	PS Granderheide e.V.	.....
477	Leon Cavallo	Dellschaft,Regine	RC Holm e.V.	.....
478	Leonardo Negro	Janke,Inga	RFV Hoisbüttel	.....
483	Leviathan 008	Allerding,Eileen	RFV Wedel v.1923	.....
543	Madelaine-S	Hübner,Sarah Kay	RFV Wilhelminenhof Ladel.	.....
550	Marizza 007	Putter,Birgit	RGS Magdalenenhof	.....
553	Massimo A.L.	Velfe,Katja	RG Landgraben e.V.	.....
564	Mimi 007	Bichel,Liv	AO-	.....

Anzahl Pferde : 33



Prfg.: 14/2

## 14 Abt.: 2 Dressurprüfung KLM /A NATIONAL

Preis gegeben von **Reisebüro Heike Marxsen**  
Ehrenpreis gegeben von Rattan Plus,Hamburg

KNr.	Name Pferd	Name Reiter	Verein	Ergebnis
598	Phoenix 060	Knebusch,Kathinka	RFV Kellinghusen	.....
599	Picard 005	Saggau,Stephanie	RFV Pinneberg	.....
600	Picasso 118	Kiendl,Anja	RFV Wedel v.1923	.....
604	Pikolo 004	Dellschaft,Regine	RC Holm e.V.	.....
631	Ricardo 134	Schrader,May-Brit	Flensburger RFV.1924	.....
647	Running Away	Boer,Sarah Joanna de	RV Rehagen-Hamburg e.V.	.....
648	Sabio	Böckmann,Kristina	Elbd.u.Schenefeld.RV e.V.	.....
668	Stiefelchen	Müller,Grit	RFV Neuengörs	.....
674	Tasso 065	Grosse,Roswitha	RV Rehagen-Hamburg e.V.	.....
675	Tequilla Sunset	Burghes,Alice	RFV Pinneberg	.....
716	Willem 022	Lorenz,Anja	RFS Sieversen	.....
721	Win Again	Dreessen,Christina	RG Hof Westensee e.V.	.....
732	Wyonett 002	Block,Anke	Reiterverein Havighorst	.....
29	Ancona 016	Dreessen,Christina	RG Hof Westensee e.V.	.....
35	Anton 041	Sieverts,Natalie	Nordd.u.Flottbeker RV	.....
38	Aquamarin 025	Oldershausen,C. von	Elbd.u.Schenefeld.RV e.V.	.....
43	Argentin	Maassen,Katrin	RV Concordia Dingerdonn	.....
57	Barolo S	Creytz,Ariane von	RG Hof Westensee e.V.	.....
67	Boccacio 003	Knebusch,Kathinka	RFV Kellinghusen	.....
206	Cosimo 005	Beneken,Jan	Fehmarnscher Ringreiterv.	.....
222	Danica 011	Madsen,Birgit	RFV Pinneberg	.....
232	Desideria	Bartels,Gesa	RG Hof Westensee e.V.	.....
233	Diabolo 137	Piper,Reinhard	TRSG Holstenh.Neumünster	.....
252	Double U	Voss,Esther	Nordd.u.Flottbeker RV	.....
267	Espri L Amour	Thielvoldt,Frauke	RFV Trittau	.....
275	Excaljbur	Dobbertin,Julia	RC Alsterquelle e.V.	.....
288	Favio	Handschuh,Wiebke	Elbd.u.Schenefeld.RV e.V.	.....
299	Feuerfeder	Stoehr,Annette Dr.	Norddt.Jagd u.Rennv.Kiel	.....
305	First Class 005	Mau-Schanze,Viktoria	Elbd.u.Schenefeld.RV e.V.	.....
334	Gaylord 214	Hardorp,Karl-Heinz	RFV Wedel v.1923	.....
356	Golden Grimsby	Most,Michael	RV Rehagen-Hamburg e.V.	.....
360	Graffiti 020	Schulze-Bergmann,K. Dr.	Elbd.u.Schenefeld.RV e.V.	.....

364	Grandeur G	Bauer,Saskia	Nordd.u.Flottbeker RV	.....
380	Happy Hippo W	Zindler,Julia	RFV Wedel v.1923	.....
400	Iv H	Müller,Olaf	RGS.Wulfsdorf	.....
416	Kentauer	Gruhnwald,Svenja	Elbd.u.Schenefeld.RV e.V.	.....
418	King Milford xx	Bartz,Christine	RFV Uetersen	.....
429	La Noblesse 002	Thurner-Ulonska,Carolin	TRGS Rostock	.....
465	Lasse 009	Bauer,Gudrun	Nordd.u.Flottbeker RV	.....
500	Little Big Man 007	Hübner,Sarah Kay	RFV Wilhelminenhof Ladel.	.....
516	Lord Sinclair 003	Jarke,Christine	Elbd.u.Schenefeld.RV e.V.	.....
565	Miro 021	Dobbertin,Nicola	RC Alsterquelle e.V.	.....
577	Napoleon Quatre	Döring,Gaby	PS Granderheide e.V.	.....
579	Navanjo	Kruse,Brigitte	RV Tökendorf e.V	.....

Anzahl Pferde : 44

## Schon gesehen? Sattelkammer Schenefeld



Wir freuen uns auf Sie.  
Bis bald.  
Ihre  
Eggerstedts

Sattelkammer Schenefeld

Hauptstraße 55 · 22869 Schenefeld · Tel.: 040-840 68 88 · Fax: 040 040 60 00



Prfg. : 15

### 15 Dressurprüfung KLM /A NATIONAL

Preis gegeben von  
**Dumrath & Fassnacht**

KNr.	Name Pferd	Name Reiter	Verein	Ergebnis
284	Fantasia 041	Jensen,Maike	TRSG Holstenh.Neumünster	.....
288	Favio	Kruggel,Heiko	Elbd.u.Schenefeld.RV e.V.	.....
290	Fayence 023	Böckmann,Jürgen	Elbd.u.Schenefeld.RV e.V.	.....
297	Fellino 002	Kruggel,Heiko	Elbd.u.Schenefeld.RV e.V.	.....
311	Flashdance 013	Böckmann,Kaarina	Elbd.u.Schenefeld.RV e.V.	.....
349	Glencheck 004	Hellwege,Katrin	RGS Haidehof	.....
355	Godignon K	Seide,Rolf	Nordd.u.Flottbeker RV	.....
444	Lambadero	Naumanen,Katja	RFV Pinneberg	.....
456	Laplast	Kruggel,Heiko	Elbd.u.Schenefeld.RV e.V.	.....
460	Larno	Schade,Wolfgang	TRSG Holstenh.Neumünster	.....
478	Leonardo Negro	Janke,Inga	RFV Hoisbüttel	.....
482	Lester Piguet	Busch,Peter	RFV Bargtheide e.V.	.....
505	Lobell 003	Böckmann,Jürgen	Elbd.u.Schenefeld.RV e.V.	.....
551	Marquis de Lyon	Uhl,Reiner	RFV Wedel v.1923	.....
567	Moby Dick 016	Böckmann,Jürgen	Elbd.u.Schenefeld.RV e.V.	.....
590	Paisiello	Heyser,Nicola	RFV Wedel v.1923	.....
614	Primus 120	Pries,Renate	Reiterverein Havighorst	.....
617	Puschkin 122	Kruggel,Angela	RFV Eichenhof e.V.	.....
618	Qui Vive T			.....
625	Ravello 024	Schwiebert,Rainer	TRSG Holstenh.Neumünster	.....
632	Robin Hood 109	Schwiebert,Rainer	TRSG Holstenh.Neumünster	.....
650	San Fernando 021	Busch-Petersen,Antje	RV Rehagen-Hamburg e.V.	.....
661	Sir S	Heyser,Nicola	RFV Wedel v.1923	.....
685	Tornado 166	Schwiebert,Rainer	TRSG Holstenh.Neumünster	.....
699	Walodo 001	Böckmann,Jürgen	Elbd.u.Schenefeld.RV e.V.	.....
727	Woija	Copes v.Hasselt,C.	RV Rehagen-Hamburg e.V.	.....
733	Zantos 002	Bünger,Michael	RGS.Wulfsdorf	.....
22	Amadeus 204	Rönne,Katja von	RV Rehagen-Hamburg e.V.	.....
26	Ammonit 013	Seide,Rolf	Nordd.u.Flottbeker RV	.....
47	Armani's Boy	Seide,Rolf	Nordd.u.Flottbeker RV	.....
65	Blue Moon 005	Eriksson,Jenny	RFV Pinneberg	.....
70	Bugatti 012	Hermelink,Joachim	Nordd.u.Flottbeker RV	.....
90	Calypso 193	Kruggel,Heiko	Elbd.u.Schenefeld.RV e.V.	.....

150 Chablis H  
 154 Chammartin S  
 172 Chicago R  
 185 Coconino  
 208 Cosinus 007  
 221 Dandy 171  
 225 Davidoff 052  
 244 Donarit 003  
 261 Elan 201

Struve,Frauke  
 Johansen,Arne  
 Busch-Petersen,Antje  
 Struve,Frauke  
 Struve,Frauke  
 Busch,Peter  
 Schmidt,Susanne  
 Böckmann,Jürgen  
 Mohr,Susanne

TRSG Holstenh.Neumünster .....  
 RV Rehagen-Hamburg e.V. ....  
 RV Rehagen-Hamburg e.V. ....  
 TRSG Holstenh.Neumünster .....  
 TRSG Holstenh.Neumünster .....  
 RFV Bargteheide e.V. ....  
 RFV Ahrensböök u.U. ....  
 Elbd.u.Schenefeld.RV e.V. ....  
 RFV Hoisdorf .....

Anzahl Pferde : 42



**Wir machen  
den Weg frei:  
In Wedel**

Bahnstraße 13 Tel: 04103/82041

**Volksbank Wedel**



**Prfg. : 16/1**

**16 Abt.: 1 Dressurprüfung KLS /A NATIONAL**

Preis gegeben von  
**Dinners` Veranstaltungsservice**

KNr.	Name Pferd	Name Reiter	Verein	Ergebnis
594	Pascal 146	Küster,Majje	RSPV Birkenmoor	.....
604	Pikolo 004	Dellschaft,Regine	RC Holm e.V.	.....
631	Ricardo 134	Schrader,May-Brit	Flensburger RFV.1924	.....
668	Stiefelchen	Müller,Grit	RFV Neuengörs	.....
674	Tasso 065	Grosse,Roswitha	RV Rehagen-Hamburg e.V.	.....
29	Ancona 016	Dreessen,Christina	RG Hof Westensee e.V.	.....
35	Anton 041	Sieverts,Natalie	Norddd.u.Flottbeker RV	.....
43	Argentin	Maassen,Katrin	RV Concordia Dingerdomm	.....
206	Cosimo 005	Beneken,Jan	Fehmarnscher Ringreiterv.	.....
229	Delton	Hein,Susanne	Norddd.u.Flottbeker RV	.....
275	Excaljbur	Dobbertin,Julia	RC Alsterquelle e.V.	.....
302	Fietje 002	Bartz,Christine	RFV Uetersen	.....
334	Gaylord 214	Hardorp,Karl-Heinz	RFV Wedel v.1923	.....
360	Graffiti 020	Schulze-Bergmann,K. Dr.	Elbd.u.Schenefeld.RV e.V.	.....
364	Grandeur G	Bauer,Saskia	Norddd.u.Flottbeker RV	.....
416	Kentauer	Gruhnwald,Svenja	Elbd.u.Schenefeld.RV e.V.	.....
429	La Noblesse 002	Thurner-Ulonska,Carolin	TRGS Rostock	.....
516	Lord Sinclair 003	Jarke,Christine	Elbd.u.Schenefeld.RV e.V.	.....
565	Miro 021	Dobbertin,Nicola	RC Alsterquelle e.V.	.....
579	Navanjo	Kruse,Brigitte	RV Tökendorf e.V	.....

Anzahl Pferde : 20

**25 Jahre**  
**MIELSEN**  
 Construction  
**TEAM · POWER**

**Konstruktive Beton- und Altbausanierung**

Hohenzollernring 92 - 94, 22763 Hamburg, Tel. 040/39 11 05, Fax 390 64 32





Prfg. : 16/2

## 16 Abt.: 2 Dressurprüfung KLS /A NATIONAL

Ehrenpreis gegeben von  
**Fa. Rattan Plus, Hamburg**

KNr.	Name Pferd	Name Reiter	Verein	Ergebnis
593	Papayer 001	Hermelink,Anja	Nordd.u.Flottbeker RV	.....
624	Ravel 091	Panny,Anna-Maria	Harburger RV 1925	.....
690	Tungena	Naumanen,Katja	RFV Pinneberg	.....
716	Willem 022	Lorenz,Anja	RFS Sieversen	.....
721	Win Again	Dreessen,Christina	RG Hof Westensee e.V.	.....
27	Amon F	Delfs,Anke	TRSG Holstenh.Neumünster	.....
31	Angelo 201	Hermelink,Anja	Nordd.u.Flottbeker RV	.....
38	Aquamarin 025	Oldershausen,C. von	Elbd.u.Schenefeld.RV e.V.	.....
40	Aramis F	Delfs,Anke	TRSG Holstenh.Neumünster	.....
46	Arlecchino 004	Garayhi,Sarah	HH-Wentorfer RV e.V.	.....
149	Chablis 033	Ellerbrock,Nina M.	RFV Kisdorf	.....
150	Chablis H	Hardorp,Marleen	RFV Wedel v.1923	.....
233	Diabolo 137	Piper,Reinhard	TRSG Holstenh.Neumünster	.....
252	Double U	Voss,Esther	Nordd.u.Flottbeker RV	.....
254	Dream Of Glory	Mohr,Hans Peter	RV Kremperheide-Krempe	.....
259	Eisfee 020	Horst,Nicole	RV Rehagen-Hamburg e.V.	.....
267	Espri L Amour	Thielvoldt,Frauke	RFV Trittau	.....
286	Fatum 006	Block,Mirja	RV Rehagen-Hamburg e.V.	.....
356	Golden Grimsby	Most,Michael	RV Rehagen-Hamburg e.V.	.....
380	Happy Hippo W	Zindler,Julia	RFV Wedel v.1923	.....
390	I.H.S.Gregory	Netz,Beate	TRSG Holstenh.Neumünster	.....
398	Iso Griffo	Wunnerlich,Angelica	RFV Wedel v.1923	.....
400	Iv H	Müller,Olaf	RGS.Wulfsdorf	.....
411	K.Cognac	Beudel,Monika	Nordd.u.Flottbeker RV	.....
463	Lasarzar	Thormählen,Klaus	PS Granderheide e.V.	.....
465	Lasse 009	Bauer,Gudrun	Nordd.u.Flottbeker RV	.....
477	Leon Cavalo	Dellschaft,Regine	RC Holm e.V.	.....
478	Leonardo Negro	Janke,Inga	RFV Hoisbüttel	.....
500	Little Big Man 007	Hübner,Sarah Kay	RFV Wilhelminenhof Ladel.	.....
543	Madelaine-S	Hübner,Sarah Kay	RFV Wilhelminenhof Ladel.	.....
550	Marizza 007	Putter,Birgit	RGS Magdalenenhof	.....
553	Massimo A.L.	Velfe,Katja	RG Landgraben e.V.	.....
577	Napoleon Quatre	Döring,Gaby	PS Granderheide e.V.	.....

Anzahl Pferde : 33



Prfg. : 17

## 17 Dressurprüfung KLS /A NATIONAL

Preis und Ehrenpreis gegeben von  
**Heinrich Bauer-Verlag, Hamburg**

KNr.	Name Pferd	Name Reiter	Verein	Ergebnis
70	Bugatti 012	Hermelink,Joachim	Nordd.u.Flottbeker RV	.....
150	Chablis H	Struve,Frauke	TRSG Holstenh.Neumünster	.....
172	Chicago R	Busch-Petersen,Antje	RV Rehagen-Hamburg e.V.	.....
185	Coconino	Struve,Frauke	TRSG Holstenh.Neumünster	.....
221	Dandy 171	Busch,Peter	RFV Bargtheide e.V.	.....
225	Davidoff 052	Schmidt,Susanne	RFV Ahrensböck u.U.	.....
244	Donarit 003	Böckmann,Jürgen	Elbd.u.Schenefeld.RV e.V.	.....
261	Elan 201	Mohr,Susanne	RFV Hoisdorf	.....
288	Favio	Kruggel,Heiko	Elbd.u.Schenefeld.RV e.V.	.....
311	Flashdance 013	Böckmann,Kaarina	Elbd.u.Schenefeld.RV e.V.	.....
349	Glencheck 004	Hellwege,Katrin	RGS Haidehof	.....
355	Godignon K	Seide,Rolf	Nordd.u.Flottbeker RV	.....
444	Lambadero	Naumanen,Katja	RFV Pinneberg	.....
460	Larno	Schade,Wolfgang	TRSG Holstenh.Neumünster	.....
478	Leonardo Negro	Janke,Inga	RFV Hoisbüttel	.....
482	Lester Piguet	Busch,Peter	RFV Bargtheide e.V.	.....
551	Marquis de Lyon	Uhl,Reiner	RFV Wedel v.1923	.....
567	Moby Dick 016	Böckmann,Jürgen	Elbd.u.Schenefeld.RV e.V.	.....
590	Paisiello	Heyser,Nicola	RFV Wedel v.1923	.....
617	Puschkin 122	Kruggel,Angela	RFV Eichenhof e.V.	.....
618	Qui Vive T			.....
625	Ravello 024	Schwiebert,Rainer	TRSG Holstenh.Neumünster	.....
661	Sir S	Heyser,Nicola	RFV Wedel v.1923	.....
685	Tornado 166	Schwiebert,Rainer	TRSG Holstenh.Neumünster	.....
699	Walodo 001	Böckmann,Jürgen	Elbd.u.Schenefeld.RV e.V.	.....
727	Wojja	Copes v.Hasselt,C.	RV Rehagen-Hamburg e.V.	.....
733	Zantos 002	Bünnger,Michael	RGS.Wulfsdorf	.....
22	Amadeus 204	Rönne,Katja von	RV Rehagen-Hamburg e.V.	.....
26	Ammonit 013	Seide,Rolf	Nordd.u.Flottbeker RV	.....

Anzahl Pferde : 29



Prfg. : 18/1

## 18 Abt.: 1 Stand.-Springpferdeprüfung K1.A /B

Preis gegeben von  
**Ladiges Gasthof, Holm**

KNr.	Name Pferd	Name Reiter	Verein	Ergebnis
424	La Cardie	Nevala,Kari	RV Am Bilsbek	.....
461	Larsaro	Kristoffersen,Bo	RFV Elmshorn	.....
540	Lyselle CH	Gundersen,Henrik Steen	Nordd.u.Flottbeker RV	.....
561	Menelaos 012	Putter,Stefan	RGS Magdalenenhof	.....
2	Acadius	Mohr,Thomas	RV Breitenburg	.....
7	Agamemnon 037	Putter,Stefan	RGS Magdalenenhof	.....
50	Ashley 038	Kludt,Siegfried	TRGS Rostock	.....
74	Cabrol CH	Gundersen,Henrik Steen	Nordd.u.Flottbeker RV	.....
77	Calado	Mohr,Thomas	RV Breitenburg	.....
110	Captain Hook 004	Nevala,Kari	RV Am Bilsbek	.....
111	Captain Hook 005	Groth,Sascha	Reit-u.Traberclub Ditmarsia	.....
115	Cardiff 012	Mohr,Thomas	RV Breitenburg	.....
122	Carlucci 008	Groth,Sascha	Reit-u.Traberclub Ditmarsia	.....
148	Cevin 006			.....
151	Chacco 001	Masler,Inke	PS Granderheide e.V.	.....
171	Chic Over	Kludt,Siegfried	TRGS Rostock	.....
181	Cliff 028	Kludt,Siegfried	TRGS Rostock	.....
190	Concerto 004	Kristoffersen,Bo	RFV Elmshorn	.....
203	Corrado 044	Kristoffersen,Bo	RFV Elmshorn	.....
231	Der Kleine Lord 005	Baumgart,Philipp	RFV Aller-Weser	.....
266	Esconia	Mohr,Thomas	RV Breitenburg	.....
291	Fee 324	Rönne,Sören von	RFV Uetersen	.....
348	Give me all	Groth,Sascha	Reit-u.Traberclub Ditmarsia	.....
367	Granuscha	Rönne,Sören von	RFV Uetersen	.....
413	Karat 191	Kludt,Siegfried	TRGS Rostock	.....

Anzahl Pferde : 25

**Fensterreinigung****Helmut Freyer**

Wedel · Wiedetwiete 12a

**(0 41 03) 26 96**

Prfg. : 18/2

## 18 Abt.: 2 Stand.-Springpferdeprüfung K1.A /B

Preis gegeben von  
**Hinrich Groth, Hamburg**

KNr.	Name Pferd	Name Reiter	Verein	Ergebnis
435	Lucky 024	Thissen,Heinz	RFV Uetersen	.....
447	Lambrusco 023	Grauff-Jacobsen,Robin	RFV Elmshorn	.....
481	Lesley 015	Hanff,Martin	RV Rehagen-Hamburg e.V.	.....
501	Little Foot 006	Duncker,Jürgen	Nordd.u.Flottbeker RV	.....
503	Little Lord 035	Lüneburg,Rasmus	RFV Uetersen	.....
526	Lucky Vanito	Widmark,Miriam	RFV Elmshorn	.....
536	Lunetik	Nörenberg,Mark	RV Breitenburg	.....
571	Mortimer 037	Glissmann,Jan	RFV Sülldorf	.....
575	Mr.Cool S	Schneider,Hauke	RFV Wedel v.1923	.....
658	Seven Valleys	Grauff-Jacobsen,Robin	RFV Elmshorn	.....
660	Sir Cool	Widmark,Miriam	RFV Elmshorn	.....
671	Syrion	Kludt,Petra	TRGS Rostock	.....
5	Acoretto	Heyser,Nicola	RFV Wedel v.1923	.....
71	C & C Gipsy Lady	Lauck,Carsten	RV Am Bilsbek	.....
81	Caleo	Grauff-Jacobsen,Robin	RFV Elmshorn	.....
103	Cantus Cheyenne	Lauck,Carsten	RV Am Bilsbek	.....
105	Capello S	Schneider,Hauke	RFV Wedel v.1923	.....
106	Capita 002	Grauff-Jacobsen,Robin	RFV Elmshorn	.....
119	Carlos 125	Hanff,Martin	RV Rehagen-Hamburg e.V.	.....
135	Castillion	Grauff-Jacobsen,Robin	RFV Elmshorn	.....
143	Cattrick 002	Widmark,Miriam	RFV Elmshorn	.....
194	Cool Man	Kludt,Petra	TRGS Rostock	.....
210	Crazy Lion	Rusch,Daniela	RFV Uetersen	.....
211	Cryseldis CH	Moser,Marcel	RV Am Klövensteen e.V.	.....
212	Curade	Glissmann,Jan	RFV Sülldorf	.....
218	Dadiva	Voss,Esther	Nordd.u.Flottbeker RV	.....
316	Forrest Gump 014	Hinze,Holger	RV Rehagen-Hamburg e.V.	.....
327	Gambia 022	Symmangk,Michael	RFV Elmshorn	.....
328	Gambrino D.	Dorbandt,Saskia	RFV Wedel v.1923	.....
344	Ginger 230	Boer,Sarah Joanna de	RV Rehagen-Hamburg e.V.	.....
353	Gloria Day 003	Holdorf,Jennifer	RFV Pinneberg	.....
365	Grandezza 153	Symmangk,Michael	RFV Elmshorn	.....
370	Grille 083	Martens,Christa	RFV Stall Moorhof	.....

376	Hacke	Schreiter,Nike	RFV Uetersen	.....
381	Harmonie 207	Thissen,Heinz	RFV Uetersen	.....
382	Harpia 002	Schreiter,Nike	RFV Uetersen	.....
414	Karl 013	Moser,Marcel	RV Am Klövensteen e.V	.....

Anzahl Pferde : 37

# über 90 JAHRE

## *J. H. Lüchau*

TEXTILHAUS



**J. H. Lüchau, das heißt:**  
Herren-Oberbekleidung  
und -Ausstatter,  
Damenoberbekleidung,  
Miederwaren, Accessoires,  
Kurzwaren, Bademoden,  
Regenbekleidung,  
Aussteuer- und  
Bettenabteilung,  
Strumpfabteilung  
Berufsbekleidung,  
Kinder- und  
Babyabteilung.

TEXTILHAUS

## *J. H. Lüchau*

**J. H. Lüchau mit der großen Gardinenabteilung • Tel. 888 18**  
**Bei der Doppelreihe 5 • Wedel • Tel. (041 03) 24 18**

Bankkonten: Stadtparkasse Wedel, BLZ 221 517 30, Nr. 205  
Volksbank Wedel, BLZ 201 902 06, Nr. 71 038 108  
Postgiro Hamburg, BLZ 200 100 20, Nr. 245 63-205

**Großer Kundenparkplatz hinter dem Hause**



**Prfg. : 19/1**

**19 Abt.: 1 Stand.-Springpferdeprüfung K.L.L /B**

Ehrenpreis gegeben von  
**Kastanienhof Hamburg**

KNr.	Name Pferd	Name Reiter	Verein	Ergebnis
16	Alberich 005	Putter,Stefan	RGS Magdalenenhof	.....
42	Ares 088	Putter,Stefan	RGS Magdalenenhof	.....
50	Ashley 038	Kludt,Siegfried	TRGS Rostock	.....
77	Calado	Mohr,Thomas	RV Breitenburg	.....
78	Calahari	Rantzau,Breido Graf zu	RV Breitenburg	.....
82	Caletina	Rüping,Michael Dr.	RV Breitenburg	.....
84	Calido 011	Mohr,Thomas	RV Breitenburg	.....
88	Callington CH	Döhle,Cerrin	Nordd.u.Flottbeker RV	.....
89	Calvin 018	Gundersen,Henrik Steen	Nordd.u.Flottbeker RV	.....
100	Cantaro 011	Rönne,Sören von	RFV Uetersen	.....
102	Cantor 013	Rodde,Ulrich	TRSG Holstenh.Neumünster	.....
110	Captain Hook 004	Nevala,Kari	RV Am Bilsbek	.....
111	Captain Hook 005	Groth,Sascha	Reit-u.Traberclub Ditmarsia	.....
115	Cardiff 012	Mohr,Thomas	RV Breitenburg	.....
121	Carlsson 010	Ritters,Jens	RV Concordia A.d.Miele	.....
138	Castor 065	Sievertsen,Jörg	TRGS Rostock	.....
151	Chacco 001	Masler,Inke	PS Granderheide e.V.	.....
158	Chantal 095	Rodde,Ulrich	TRSG Holstenh.Neumünster	.....
169	Chevalier 063	Rüping,Michael Dr.	RV Breitenburg	.....
170	Chianto	Nevala,Kari	RV Am Bilsbek	.....
171	Chic Over	Kludt,Siegfried	TRGS Rostock	.....
177	Chrysander	Kludt,Siegfried	TRGS Rostock	.....
181	Cliff 028	Kludt,Siegfried	TRGS Rostock	.....
190	Concerto 004	Kristoffersen,Bo	RFV Elmshorn	.....
192	Constanze 023	Suomus,Yrjoe	RFV Kisdorf	.....
196	Cora Silvana	Rantzau,Breido Graf zu	RV Breitenburg	.....
203	Corrado 044	Kristoffersen,Bo	RFV Elmshorn	.....
231	Der Kleine Lord 005	Baumgart,Philipp	RFV Aller-Weser	.....
240	Dominik 246	Kludt,Siegfried	TRGS Rostock	.....
273	Exakt 048	Groth,Sascha	Reit-u.Traberclub Ditmarsia	.....
287	Fauna 025	Kampen,Philipp	RV Breitenburg	.....
292	Fein Cera	Baumgart,Philipp	RFV Aller-Weser	.....
303	Fine Kiss	Mohr,Thomas	RV Breitenburg	.....



19 Abt.: 2 Stand.-Springpferdeprüfung Kl.L /B  
Ehrenpreis gegeben von  
**Reitsport Schuldt,Uetersen**

313 Florida 068	Kampen,Philipp	RV Breitenburg	.....
322 Gaia 002	Sievertsen,Jörg	TRGS Rostock	.....
341 Gilge	Kaufmann,Christoph	RV Breitenburg	.....
348 Give me all	Groth,Sascha	Reit-u.Traberclub Ditmarsia	.....
357 Goldstern 148	Masler,Inke	PS Granderheide e.V.	.....
369 Gretta 005	Ritters,Jens	RV Concordia A.d.Miele	.....
375 Gwendolina 009	Masler,Inke	PS Granderheide e.V.	.....
424 La Cardie	Nevala,Kari	RV Am Bilsbek	.....
423 La petite Lara	Kludt,Siegfried	TRGS Rostock	.....
446 Lambrusco 020	Nevala,Kari	RV Am Bilsbek	.....
453 Landur 002	Gundersen,Henrik Steen	Nordd.u.Flottbeker RV	.....
455 Landy Randy	Sakakini,Andre	Nordd.u.Flottbeker RV	.....
457 Laptop 002	Rönne,Sören von	RFV Uetersen	.....
461 Larsaro	Kristoffersen,Bo	RFV Elmshorn	.....
471 Laviano 003	Sievertsen,Jörg	TRGS Rostock	.....
476 Leo 097	Rodde,Ulrich	TRSG Holstenh.Neumünster	.....
485 Lexus 009	Suomus,Yrjoe	RFV Kisdorf	.....
495 Limbus 004	Kristoffersen,Bo	RFV Elmshorn	.....
499 Lislaine	Nevala,Kari	RV Am Bilsbek	.....
523 Loxita	Rantzaу,Breido Graf zu	RV Breitenburg	.....
538 Lyciene	Döhle,Cerrin	Nordd.u.Flottbeker RV	.....
544 Madonna 064	Suomus,Yrjoe	RFV Kisdorf	.....
568 Montanara 007	Rodde,Ulrich	TRSG Holstenh.Neumünster	.....
583 Nights Explosion	Kaufmann,Christoph	RV Breitenburg	.....
615 Primus 132	Kludt,Siegfried	TRGS Rostock	.....
621 Ragazzo K	Rodde,Ulrich	TRSG Holstenh.Neumünster	.....
649 San Diego 052	Kampen,Philipp	RV Breitenburg	.....
654 Schröder 001	Kampen,Philipp	RV Breitenburg	.....

Anzahl Pferde : 61

KNr.	Name Pferd	Name Reiter	Verein	Ergebnis
694	VDL Dallas	Kludt,Petra	TRGS Rostock	.....
717	William 134	Werner,Hans Otto	RV Am Bilsbek	.....
56	Avarino 002	Kaun,Angela	RV Süderlügum	.....
80	Caledo 002	Thissen,Heinz	RFV Uetersen	.....
81	Caleo	Grauff-Jacobsen,Robin	RFV Elmshorn	.....
103	Cantus Cheyenne	Lauck,Carsten	RV Am Bilsbek	.....
104	Capana	Hesse,Erwin	TRSG Holstenh.Neumünster	.....
105	Capello S	Schneider,Hauke	RFV Wedel v.1923	.....
106	Capita 002	Grauff-Jacobsen,Robin	RFV Elmshorn	.....
116	Carl VA	Albrecht,Arne	RFV Eichengrund-Lentf.	.....
135	Castillion	Grauff-Jacobsen,Robin	RFV Elmshorn	.....
143	Cattrick 002	Widmark,Miriam	RFV Elmshorn	.....
145	Celestra 003	Fischer,Dorothee	RGS Magdalenenhof	.....
152	Chadonay	Kuck,Melanie	RG Böbs u.u.	.....
153	Chakespear	Widmark,Miriam	RFV Elmshorn	.....
161	Charmeur 168	Ehlers,Arne	RFV Hanerau-Hadem.	.....
193	Contax	Kaun,Angela	RV Süderlügum	.....
194	Cool Man	Kludt,Petra	TRGS Rostock	.....
197	Coriana 007	Lauck,Carsten	RV Am Bilsbek	.....
199	Coriano 006	Hesse,Erwin	TRSG Holstenh.Neumünster	.....
211	Cryseldis CH	Moser,Marcel	RV Am Klövensteen e.V	.....
282	Fair Lady 232	Heer,Sarah	RFV Uetersen	.....
295	Felipe 010	Thissen,Heinz	RFV Uetersen	.....
316	Forrest Gump 014	Hinze,Holger	RV Rehagen-Hamburg e.V.	.....
363	Grand Fanfaron	Glissmann,Hans-Walter	RFV Sülldorf	.....
370	Grille 083	Martens,Christa	RFV Stall Moorhof	.....
414	Karl 013	Moser,Marcel	RV Am Klövensteen e.V	.....
439	Lady 561	Lienau,Jan Hermann	RFV Uetersen	.....
441	Laiamond	Dehmelst,Steffen	RV Kremperheide-Krempe	.....
447	Lambrusco 023	Grauff-Jacobsen,Robin	RFV Elmshorn	.....
451	Lancianos	Grauff-Jacobsen,Robin	RFV Elmshorn	.....
475	Leo 094	Hinze,Holger	RV Rehagen-Hamburg e.V.	.....
502	Little Jumper 004	Martens,Christa	RFV Stall Moorhof	.....

**IHR FRISCHEMARKT MIT DER PERSÖNLICHEN EINKAUFSATMOSPHÄRE!**

**FRISCHE**

- Obst u. Gemüse, Blumen
- Brot und Backwaren
- Frischfleisch und Räucherfisch
- Fleisch- und Wurstwaren
- Käse-Spezialitäten und Salate
- Getränkebar und Bistro



**FEINKOST & GASTRONOMIE**

**SERVICE**

- täglich Lieferservice
- Party-Service, alle Wünsche
- Präsentkörbe für jeden Anlaß
- kostenlose Parkplätze

Bahnhofstraße 50-52 • 22880 Wedel  
Telefon (0 41 03) 1 58 85 • Fax 8 85 45





503	Little Lord 035	Lüneburg,Rasmus	RFV Uetersen	.....
506	Lucky-Boy G	Kludt,Petra	TRGS Rostock	.....
526	Lucky Vanito	Widmark,Miriam	RFV Elmshorn	.....
534	Lumberjack H.D.	Dorbandt,Henning	RFV Wedel v.1923	.....
535	Luna'sBoy	Heitmann,Arno	RFV Stall Moorhof	.....
536	Lunetik	Nörenberg,Mark	RV Breitenburg	.....
571	Mortimer 037	Glissmann,Jan	RFV Sülldorf	.....
575	Mr.Cool S	Schneider,Hauke	RFV Wedel v.1923	.....
587	Over the border	Peters,Kristina	Elbd.u.Schenefeld.RV e.V.	.....
619	Quincy 026	Heitmann,Arno	RFV Stall Moorhof	.....
655	Securus	Dehmelt,Steffen	RV Kremperheide-Krempe	.....
658	Seven Valleys	Grauff-Jacobsen,Robin	RFV Elmshorn	.....
660	Sir Cool	Widmark,Miriam	RFV Elmshorn	.....
670	Syrah S	Heyser,Nicola	RFV Wedel v.1923	.....
671	Syrian	Kludt,Petra	TRGS Rostock	.....

Anzahl Pferde : 48

## Mehr Stil pro Quadratmeter

Neu gestaltete Räume schaffen neue Atmosphäre – beim Wohnen und Arbeiten. Wir helfen Ihnen dabei, Ihre Wünsche umzusetzen – durch richtiges Kombinieren von Material, Farbe, Form und Funktion.

Vertrauen Sie individueller Beratung, Planung und Realisierung aus einer Hand: Krause + Reimer – seit 1958.

Ein eigenes Näh- und Polsteratelier, große Ausstellungsräume für Bodenbeläge und über 60 motivierte Mitarbeiter helfen mit, Ihren Räumen mehr Individualität zu geben. <sup>66</sup>

Bodenbeläge und  
Dekorationen

# K+R

Krause + Reimer

Kronskamp 136 · 22880 Wedel · Tel. 04103/124-0 · Fax 124-140



Prfg. : 20/1

### 20 Abt.: 1 Stand.-Springpferdeprüfung Kl.M /B

Preis gegeben von  
**Provincial-Uwe Dwinger, Moorege**

KNr.	Name Pferd	Name Reiter	Verein	Ergebnis
471	Laviano 003	Sievertsen,Jörg	TRGS Rostock	.....
476	Leo 097	Rodde,Ulrich	TRSG Holstenh.Neumünster	.....
485	Lexus 009	Suomus,Yrjoe	RFV Kisdorf	.....
525	Lucky Luke 091	Jensen,Stefan	RV Süderlügum	.....
526	Lucky Vanito	Widmark,Miriam	RFV Elmshorn	.....
568	Montanara 007	Rodde,Ulrich	TRSG Holstenh.Neumünster	.....
583	Nights Explosion	Kaufmann,Christoph	RV Breitenburg	.....
621	Ragazzo K	Rodde,Ulrich	TRSG Holstenh.Neumünster	.....
654	Schröder 001	Kampen,Philipp	RV Breitenburg	.....
658	Seven Valleys	Grauff-Jacobsen,Robin	RFV Elmshorn	.....
660	Sir Cool	Widmark,Miriam	RFV Elmshorn	.....
79	Calapo	Schröder,Christian	RFV Mittelstormarn e.V.	.....
80	Caledo 002	Thissen,Heinz	RFV Uetersen	.....
81	Caleo	Grauff-Jacobsen,Robin	RFV Elmshorn	.....
102	Cantor 013	Rodde,Ulrich	TRSG Holstenh.Neumünster	.....
106	Capita 002	Grauff-Jacobsen,Robin	RFV Elmshorn	.....
121	Carlsson 010	Ritters,Jens	RV Concordia A.d.Miele	.....
130	Casaliwa	Schröder,Christian	RFV Mittelstormarn e.V.	.....
135	Castillion	Grauff-Jacobsen,Robin	RFV Elmshorn	.....
138	Castor 065	Sievertsen,Jörg	TRGS Rostock	.....
158	Chantal 095	Rodde,Ulrich	TRSG Holstenh.Neumünster	.....
169	Chevalier 063	Rüping,Michael Dr.	RV Breitenburg	.....
190	Concerto 004	Kristoffersen,Bo	RFV Elmshorn	.....
192	Constanze 023	Suomus,Yrjoe	RFV Kisdorf	.....
203	Corrado 044	Kristoffersen,Bo	RFV Elmshorn	.....
322	Gaia 002	Sievertsen,Jörg	TRGS Rostock	.....
339	Gescha 043	Jensen,Stefan	RV Süderlügum	.....
341	Gilge	Kaufmann,Christoph	RV Breitenburg	.....
357	Goldstern 148	Masler,Inke	PS Granderheide e.V.	.....
369	Gretta 005	Ritters,Jens	RV Concordia A.d.Miele	.....
375	Gwendolina 009	Masler,Inke	PS Granderheide e.V.	.....

Anzahl Pferde : 31



Prfg. : 20/2

20 Abt.: 2 Stand.-Springpferdeprüfung Kl.M /B

Ehrenpreis gegeben von  
Stadt Wedel

KNr.	Name Pferd	Name Reiter	Verein	Ergebnis
423	La petite Lara	Kludt,Siegfried	TRGS Rostock	.....
446	Lambrusco 020	Nevala,Kari	RV Am Bilsbek	.....
451	Lancianos	Grauff-Jacobsen,Robin	RFV Elmshorn	.....
453	Landur 002	Gundersen,Henrik Steen	Nordd.u.Flottbeker RV	.....
455	Landy Randy	Sakakini,Andre	Nordd.u.Flottbeker RV	.....
457	Laptop 002	Rönne,Sören von	RFV Uetersen	.....
461	Larsaro	Kristoffersen,Bo	RFV Elmshorn	.....
475	Leo 094	Hinze,Holger	RV Rehagen-Hamburg e.V.	.....
494	Limbus 003	Meves,Jan	TRSG Holstenh.Neumünster	.....
495	Limbus 004	Kristoffersen,Bo	RFV Elmshorn	.....
499	Lislaine	Nevala,Kari	RV Am Bilsbek	.....
502	Little Jumper 004	Martens,Christa	RFV Stall Moorhof	.....
506	Locky-Boy G	Kludt,Petra	TRGS Rostock	.....
535	Luna'sBoy	Heitmann,Arno	RFV Stall Moorhof	.....
538	Lyciene	Döhle,Cerrin	Nordd.u.Flottbeker RV	.....
544	Madonna 064	Suomus,Yrjoe	RFV Kisdorf	.....
615	Primus 132	Kludt,Siegfried	TRGS Rostock	.....
634	Romano 037	Jensen,Stefan	RV Süderlügum	.....
649	San Diego 052	Kampen,Philipp	RV Breitenburg	.....
694	VDL Dallas	Kludt,Petra	TRGS Rostock	.....
16	Alberich 005	Putter,Stefan	RGS Magdalenenhof	.....
42	Ares 088	Putter,Stefan	RGS Magdalenenhof	.....
56	Avarino 002	Kaun,Angela	RV Süderlügum	.....
73	C&C Lavina	Lauck,Carsten	RV Am Bilsbek	.....
82	Caletina	Rüping,Michael Dr.	RV Breitenburg	.....
84	Calido 011	Mohr,Thomas	RV Breitenburg	.....
88	Callington CH	Döhle,Cerrin	Nordd.u.Flottbeker RV	.....
89	Calvin 018	Gundersen,Henrik Steen	Nordd.u.Flottbeker RV	.....
100	Cantaro 011	Rönne,Sören von	RFV Uetersen	.....
116	Carl VA	Albrecht,Arne	RFV Eichengrund-Lentf.	.....
143	Cattrick 002	Widmark,Miriam	RFV Elmshorn	.....
152	Chadonay	Kuck,Melanie	RG Böbs u.u.	.....
153	Chakespear	Widmark,Miriam	RFV Elmshorn	.....
161	Charmeur 168	Ehlers,Arne	RFV Hanerau-Hadem.	.....

163	Chef 008	Meves,Jan	TRSG Holstenh.Neumünster	.....
170	Chianto	Nevala,Kari	RV Am Bilsbek	.....
177	Chrysender	Kludt,Siegfried	TRGS Rostock	.....
178	Cim Christin	Lauck,Carsten	RV Am Bilsbek	.....
193	Contax	Kaun,Angela	RV Süderlügum	.....
197	Coriana 007	Lauck,Carsten	RV Am Bilsbek	.....
240	Dominik 246	Kludt,Siegfried	TRGS Rostock	.....
273	Exakt 048	Groth,Sascha	Reit-u.Traberclub Ditmarsia	.....
282	Fair Lady 232	Thissen,Heinz	RFV Uetersen	.....
287	Fauna 025	Kampen,Philipp	RV Breitenburg	.....
292	Fein Cera	Baumgart,Philipp	RFV Aller-Weser	.....
303	Fine Kiss	Mohr,Thomas	RV Breitenburg	.....
304	First Caletta MB	Kunkelmann,H.-H.	RV Lütjenburg-Mühlenfeld	.....
313	Florida 068	Kampen,Philipp	RV Breitenburg	.....

Anzahl Pferde : 48

# SVE TRUCK®

## Gabelstapler 8-52 t



NEU  
GEBRAUCHT  
ZUR MIETE

# SVE TRUCK®

**SVE TRUCK DEUTSCHLAND GMBH**  
Gabelstapler 8-52 t · Logstacker 9-28 t  
Rotenbrückenweg 24  
22113 Hamburg  
Telefon 040-713 757-0 · Telefax 040-712 21 20



Prfg. : 21

## 21 Springprüfung Kl.A /B NATIONAL

Preis gegeben von  
**Peter Wehle, Hamburg**

KNr.	Name Pferd	Name Reiter	Verein	Ergebnis
637	Ronda 038	Heer,Sarah	RFV Uetersen	.....
667	Starlightexpress	Tiedemann,Peter	RV Breitenburg	.....
669	Strolch 072	Mau,Nadine	RV Esingen v.1925	.....
673	Tarina 010	Voss,Imke	RV Esingen v.1925	.....
681	Tibbett D	Dorbandt,Henning	RFV Wedel v.1923	.....
700	Walzertakt 015	Nemnich,Herbert Dr.	RFV Pinneberg	.....
99	Cantaloup	Krause,Andrea	RV Am Bilsbek	.....
101	Canto 004	Peter,Nadine	RV Esingen v.1925	.....
118	Carlo B 002	Putter,Birgit	RGS Magdalenenhof	.....
123	Carmen 145	Riedemann,Astrid	RFV Uetersen	.....
124	Carnelea Finn Sp.	Volckerts,Juliane Luise	Elbd.u.Schenefeld.RV e.V.	.....
125	Caro Mio	Mühlenbeck,Tobias	Pfsgs.Jaegerkrug	.....
136	Castor 053	Viereck,Petra	RV Am Bilsbek	.....
183	Clyde 006	Dalke,Detlef	RFV Elmshorn	.....
186	Cocteau 002	Heckscher,Simon	Elbd.u.Schenefeld.RV e.V.	.....
191	Condor 296	Ziepa,Marita	RFV Elmshorn	.....
212	Curade	Glissmann,Jan	RFV Sülldorf	.....
218	Dadiva	Voss,Esther	Nordd.u.Flottbeker RV	.....
235	Dienstag	Rehder,Martina	RFV Elmshorn	.....
251	Doswidanja	Heilig,Claudia	RV Esingen v.1925	.....
295	Felipe 010	Heer,Sarah	RFV Uetersen	.....
298	Fera 010	Lienau,Jan Hermann	RFV Uetersen	.....
336	Georgia 027	Meiners,Sandra	RV Am Bilsbek	.....
346	Gipsy 258			.....
361	Grand Bijou 002	Meiners,Sandra	RV Am Bilsbek	.....
362	Grand Cru 008	Bruhn,Adrian	RV Am Bilsbek	.....
366	Granny 035	Glinka,Alexandra	RV Am Klövensteen e.V.	.....
378	Half Cut	Volckerts,Juliane Luise	Elbd.u.Schenefeld.RV e.V.	.....
404	Jappeloup 024	Wunnerlich,Sandra Ann	RFV Wedel v.1923	.....
439	Lady 561	Lienau,Jan Hermann	RFV Uetersen	.....
468	Laura 083	Putter,Birgit	RGS Magdalenenhof	.....
486	Liberty 100	Hansen,Nina Katrin	Elbd.u.Schenefeld.RV e.V.	.....
571	Mortimer 037	Glissmann,Jan	RFV Sülldorf	.....
581	Nico 275	Gerkens,Anja	RFV Pinneberg	.....

Anzahl Pferde : 34



Prfg. : 22

## 22 Springprüfung Kl.A /B NATIONAL

Preis gegeben von  
**Familie Wipperenz**

KNr.	Name Pferd	Name Reiter	Verein	Ergebnis
220	Daisy Duck 010	Ludwig,Jörg	RV Am Bilsbek	.....
257	Dutch 002	Bell,Jacqueline	RV Birkenhof e.V./Rissen	.....
263	Elute 003	Büchler,Tobias	RV Rehagen-Hamburg e.V.	.....
265	Epilog 009	Rühne,Volker	RFV Wedel v.1923	.....
277	Fabiano 010	Möller,Kirsten	RFV Elmshorn	.....
363	Grand Fanfaron	Glissmann,Hans-Walter	RFV Sülldorf	.....
404	Jappeloup 024	Wunnerlich,Angelica	RFV Wedel v.1923	.....
417	Kim 139	Mallok,Christian	RV Am Bilsbek	.....
498	Lionell 008	Borstel,Manuela v.	Elbd.u.Schenefeld.RV e.V.	.....
533	Lukas 186	Hanff,Martin	RV Rehagen-Hamburg e.V.	.....
535	Luna'sBoy	Heitmann,Arno	RFV Stall Moorhof	.....
619	Quincy 026	Heitmann,Arno	RFV Stall Moorhof	.....
666	Speedy Boy	Jankwitz,Jeanette	RFV Stall Moorhof	.....
692	Victor Hugo	Fornahl,Meike	Elbd.u.Schenefeld.RV e.V.	.....
713	Whitehall Court	Breitfeld,Kaja	RV Am Bilsbek	.....
11	Ajour L	Eggerstedt,Petra	RFV Pinneberg	.....
12	Akina	Mallok,Christian	RV Am Bilsbek	.....
41	Archiano	Stuecker,Doerthe	RFV Germania Marne e.V.	.....
145	Celestra 003	Fischer,Dorothee	RGS Magdalenenhof	.....
156	Chanel Nr.Fuenf	Weinert,Stefanie	RFV Wedel v.1923	.....
162	Chavex	Hanff,Martin	RV Rehagen-Hamburg e.V.	.....
180	Cliff 022	Sieverts,Natalie	Nordd.u.Flottbeker RV	.....
210	Crazy Lion	Rusch,Daniela	RFV Uetersen	.....

Anzahl Pferde : 23

**Hans-Adolf Lüdemann****HAL****Sanitärtechnik- und  
Bauklempnerei GmbH****Gas- und Wasserinstallation • Bedachung****Gas-Heizung • Bauklempnerei • Sanitäre Anlagen**

Pinneberger Straße 1 • 22880 Wedel/Holstein • Telefon (0 41 03) 22 52

Von Linne Straße 6 • 22880 Wedel/Holstein • Telefon (0 41 03) 8 86 34

Telefax (0 41 03) 8 46 13



Prfg. : 24

24 Stilspringprüfung Kl.A /B NATIONAL

Preis gegeben von  
Gemeinde Holm

KNr.	Name Pferd	Name Reiter	Verein	Ergebnis
30	Andorra 073	Anker,Viola	RV Esingen v.1925	.....
51	Asterix 183	Dieckmann,Ute	RFV Elmshorn	.....
85	Calin 001	Breckwoldt,Ana	RFV Sülldorf	.....
96	Candeur 003	Schumacher,Sandra	RFV Pinneberg	.....
99	Cantaloup	Krause,Andrea	RV Am Bilsbek	.....
101	Canto 004	Peter,Nadine	RV Esingen v.1925	.....
118	Carlo B 002	Putter,Birgit	RGS Magdalenenhof	.....
123	Carmen 145	Riedemann,Astrid	RFV Uetersen	.....
124	Carnelea Finn Sp.	Volckerts,Juliane Luise	Elbd.u.Schenefeld.RV e.V.	.....
125	Caro Mio	Mühlenbeck,Tobias	Pfsgs.Jaegerkrug	.....
136	Castor 053	Viereck,Petra	RV Am Bilsbek	.....
183	Clyde 006	Dalke,Detlef	RFV Elmshorn	.....
186	Cocteau 002	Heckscher,Simon	Elbd.u.Schenefeld.RV e.V.	.....
191	Condor 296	Ziepa,Marita	RFV Elmshorn	.....
200	Cornetto 002	Muhlhardt,Barbara	RV Esingen v.1925	.....
212	Curade	Glissmann,Jan	RFV Sülldorf	.....
218	Dadiva	Voss,Esther	Nordd.u.Flottbeker RV	.....
235	Dienstag	Rehder,Martina	RFV Elmshorn	.....
251	Doswidanja	Heilig,Claudia	RV Esingen v.1925	.....
281	Fair Lady 225	Laudien,Ilona	RFV Elmshorn	.....
295	Felipe 010	Heer,Sarah	RFV Uetersen	.....
296	Felix 167	Hitze,Leonie	RV Esingen v.1925	.....
328	Gambrino D.	Dorbandt,Saskia	RFV Wedel v.1923	.....
336	Georgia 027	Meiners,Sandra	RV Am Bilsbek	.....
346	Gipsy 258			.....
361	Grand Bijou 002	Meiners,Sandra	RV Am Bilsbek	.....
362	Grand Cru 008	Bruhn,Adrian	RV Am Bilsbek	.....
366	Granny 035	Glinka,Alexandra	RV Am Klövensteen e.V	.....
378	Half Cut	Volckerts,Juliane Luise	Elbd.u.Schenefeld.RV e.V.	.....
404	Jappeloup 024	Wunnerlich,Sandra Ann	RFV Wedel v.1923	.....
439	Lady 561	Lienau,Jan Hermann	RFV Uetersen	.....
493	Lillebror 007	Schmidt,Martina-Susan	RFV Wedel v.1923	.....

521	Lotus 139	Erbe,Inge	RFV Uetersen	.....
534	Lumberjack H.D.	Dorbandt,Henning	RFV Wedel v.1923	.....
581	Nico 275	Gerkens,Anja	RFV Pinneberg	.....
596	Petit Cheval 003	Schlüter,Anika	RV Esingen v.1925	.....
636	Romina 125	Tellkamp,Svenja	RV Esingen v.1925	.....
637	Ronda 038	Heer,Sarah	RFV Uetersen	.....
667	Starlightexpress	Tiedemann,Peter	RV Breitenburg	.....
673	Tarina 010	Voss,Imke	RV Esingen v.1925	.....
681	Tibbett D	Dorbandt,Henning	RFV Wedel v.1923	.....
700	Walzertakt 015	Nemnich,Herbert Dr.	RFV Pinneberg	.....

Anzahl Pferde : 42



## KOMPETENZ IM REITSPORT

Wie sagt man doch so schön:

**Angebot ist gut - Auswahl ist besser!**

Oder umgekehrt?

**Wir haben beides für Sie:**

*Die Hosen-Auswahl ist überzeugend -  
mit Angeboten ab DM 50,-*

*Die Westen-Auswahl hat sich herumgesprochen:  
tailliert, gesteppt, wattiert, daunig, microfaserig, lang oder kurz -  
mit Angeboten ab DM 70,- (Pikeur, Cavallo)*

*Die Pferdedecken-Auswahl spricht für sich -  
von der pflegeleichten Stalldecke, Micro- oder Woll-Abschwitzdecke,  
Ausreitdecke, Paddockdecke bis zur Parade-Decke -  
mit Angeboten ab DM 70,-*

*und nicht zuletzt:*

*Die Beratungs-Auswahl ist groß  
und kostenlos -  
das Angebot ist immer zu nutzen!*



# Kastanien Hof

Reitsportfachgeschäft seit 1978

Osdorfer Landstraße 233 · 22549 Hamburg · Tel. 800 37 13 · Fax 800 54 01





Prfg. :25/1

25 Abt.: 1 Stilspringprüfung K.L. /B NATIONAL

Preis gegeben von  
Fischfeinkost-Breckwoldt

KNr.	Name Pferd	Name Reiter	Verein	Ergebnis
408	Jonathan 020	Moser,Marcel	RV Am Klövensteen e.V	.....
424	La Cardie	Nevala,Kari	RV Am Bilsbek	.....
430	La Rocca	Kludt,Siegfried	TRGS Rostock	.....
442	Lajos 015	Nevala,Kari	RV Am Bilsbek	.....
448	Lancarina	Nevala,Kari	RV Am Bilsbek	.....
461	Larsaro	Kristoffersen,Bo	RFV Elmshorn	.....
469	Laurel 007	Martens,Christa	RFV Stall Moorhof	.....
479	Leopard 058	Widmark,Miriam	RFV Elmshorn	.....
480	Leroy 017	Beeken,Nadine	RV Am Bilsbek	.....
506	Locky-Boy G	Kludt,Petra	TRGS Rostock	.....
510	Lommel	Lamottke,Wolfgang	RFV Wedel v.1923	.....
514	Lord Limerick	Weinhold,Alice	RV Rehagen-Hamburg e.V.	.....
531	Luigi 026	Symmangk,Michael	RFV Elmshorn	.....
542	Mac Two 003	Wülflen,Jan	RFV Wilhelmsburg-Kirchd.	.....
587	Over the border	Peters,Kristina	Elbd.u.Schenefeld.RV e.V.	.....
608	Playboy 083	Lewandowski,Rebecca	RFV Wilhelmsburg-Kirchd.	.....
610	Poppy Express	Boer,Sarah Joanna de	RV Rehagen-Hamburg e.V.	.....
670	SyrahS	Heyser,Nicola	RFV Wedel v.1923	.....
715	Wiener West	Flyhammar,Marit	RV Am Bilsbek	.....
717	William 134	Werner,Hans Otto	RV Am Bilsbek	.....
734	Zaragato	Greve,Bernd	RV Am Bilsbek	.....
8	Agna 002	Peters,Kristina	Elbd.u.Schenefeld.RV e.V.	.....
21	Alphonsus	Nevala,Kari	RV Am Bilsbek	.....
62	Belle Amis	Littow,Veronika	RGS Gestüt Heidberg	.....
93	Campari 074	Herz,Agneta	RFV Stall Moorhof	.....
94	Campesino 003	Kristoffersen,Bo	RFV Elmshorn	.....
109	Capocino	Lauck,Claudia	RV Am Bilsbek	.....
116	Carl VA	Albrecht,Arne	RFV Eichengrund-Lentf.	.....
143	Cattrick 002	Widmark,Miriam	RFV Elmshorn	.....
144	Celanta	Symmangk,Michael	RFV Elmshorn	.....
161	Charmeur 168	Ehlers,Arne	RFV Hanerau-Hadem.	.....
167	Chester M	May,Silke	RFV Wedel v.1923	.....
168	Cheval Noir	Thissen,Heinz	RFV Uetersen	.....

178	Cim Christin	Lauck,Carsten	RV Am Bilsbek	.....
179	Cleopatra 024	Herz,Michael	RFV Stall Moorhof	.....
193	Contax	Kaun,Angela	RV Süderlügum	.....
243	Donald 275	Ostendorf,Natalie	RG Böbs u.u.	.....
253	Dr.Doolittle 022	Werner,Hans Otto	RV Am Bilsbek	.....
258	Dwalin	Lamottke,Thorsten	RFV Wedel v.1923	.....
295	Felipe 010	Thissen,Heinz	RFV Uetersen	.....
304	First Caletta MB	Junkelmann,H.-H.	RV Lütjenburg-Mühlenfeld	.....
312	Flintstone 008	Hinze,Holger	RV Rehagen-Hamburg e.V.	.....
315	For Love	Blöcker,Meike	RFV Elmshorn	.....
321	Fürstenfels	Dehmelt,Steffen	RV Kremperheide-Krempe	.....
351	Glenn Miller 025	Ostendorf,Daniel	RG Böbs u.u.	.....
392	Ikarus 190	Kludt,Petra	TRGS Rostock	.....

Anzahl Pferde : 46

# Hotel Diamant



## WEDEL

Mühlenstraße / Ecke Schulstr. 2-4  
Tel. 04103 / 70 26 00



Prfg. : 25/2

## 25 Abt.: 2 Stilspringprüfung K.L.L /B NATIONAL

Ehrenpreis gegeben von  
Frau Cerrin Döhle

KNr.	Name Pferd	Name Reiter	Verein	Ergebnis
404	Jappeloup 024	Wunnerlich,Angelica	RFV Wedel v.1923	.....
417	Kim 139	Mallok,Christian	RV Am Bilsbek	.....
498	Lionell 008	Borstel,Manuela v.	Elbd.u.Schenefeld.RV e.V.	.....
530	Lugiano 009	Rüping,Philip	RV Breitenburg	.....
571	Mortimer 037	Glissmann,Jan	RFV Sülldorf	.....
627	Rebell E	Schmanns,StephanDr.	RV Rehagen-Hamburg e.V.	.....
666	Speedy Boy	Jankwitz,Jeanette	RFV Stall Moorhof	.....
692	Victor Hugo	Fornahl,Meike	Elbd.u.Schenefeld.RV e.V.	.....
713	Whitehall Court	Breitfeld,Kaja	RV Am Bilsbek	.....
131	Casca-Boy	Ibs,Tede	RFV Germania Marne e.V.	.....
145	Celestra 003	Fischer,Dorothee	RGS Magdalenenhof	.....
156	Chanel Nr.Fuenf	Weinert,Stefanie	RFV Wedel v.1923	.....
157	Chantal 077	Hanff,Martin	RV Rehagen-Hamburg e.V.	.....
195	Cooper 008	Kuhr,Sylva Maria	RFV Eichengrund-Lentf.	.....
220	Daisy Duck 010	Ludwig,Jörg	RV Am Bilsbek	.....
257	Dutch 002	Bell,Jacqueline	RV Birkenhof e.V./Rissen	.....
263	Elute 003	Büchler,Tobias	RV Rehagen-Hamburg e.V.	.....
265	Epilog 009	Rühne,Volker	RFV Wedel v.1923	.....
269	Estelle 014	Kuck,Melanie	RG Böbs u.u.	.....
277	Fabiano 010	Möller,Kirsten	RFV Elmshorn	.....
306	First Lady 096	Grauff-Jacobsen,Robin	RFV Elmshorn	.....
363	Grand Fanfaron	Glissmann,Hans-Walter	RFV Sülldorf	.....

Anzahl Pferde : 22

Inh. Reinhard Wunnerlich  
Blankeneser Bahnhofstraße 52  
22587 Hamburg  
Telefon: 040/86 57 57Mitglied im Ring  
Deutscher MaklerFRANZ  
WERNER  
HAUSMAKLERVermittlung von  
Haus- und Grundbesitz  
Vermietung  
Grundstücksverwaltung

Prfg. : 26/1

## 26 Abt.: 1 Kombinierte Springprüfung K.L.L /B

Preis gegeben von  
Familie May, Hamburg

KNr.	Name Pferd	Name Reiter	Verein	Ergebnis
694	VDL Dallas	Kludt,Petra	TRGS Rostock	.....
692	Victor Hugo	Fornahl,Meike	Elbd.u.Schenefeld.RV e.V.	.....
713	Whitehall Court	Breitfeld,Kaja	RV Am Bilsbek	.....
715	Wiener West	Flyhammar,Marit	RV Am Bilsbek	.....
736	Ziebab	Ostendorf,Natalie	RG Böbs u.u.	.....
8	Agena 002	Peters,Kristina	Elbd.u.Schenefeld.RV e.V.	.....
56	Avarino 002	Kaun,Angela	RV Süderlügum	.....
62	Belle Amis	Littow,Veronika	RGS Gestüt Heidberg	.....
109	Capocino	Lauck,Claudia	RV Am Bilsbek	.....
143	Cattrick 002	Widmark,Miriam	RFV Elmshorn	.....
152	Chadonay	Kuck,Melanie	RG Böbs u.u.	.....
156	Chanel Nr.Fuenf	Weinert,Stefanie	RFV Wedel v.1923	.....
167	Chester M	May,Silke	RFV Wedel v.1923	.....
193	Contax	Kaun,Angela	RV Süderlügum	.....
195	Cooper 008	Kuhr,Sylva Maria	RFV Eichengrund-Lentf.	.....
230	Der Kleine Lord 003	Ander,Esther-Judith	Nordd.u.Flottbeker RV	.....
243	Donald 275	Ostendorf,Natalie	RG Böbs u.u.	.....
269	Estelle 014	Kuck,Melanie	RG Böbs u.u.	.....
276	Extremity	Sommer,Inka	Sc.Gruen-Weiss/Bokel	.....
277	Fabiano 010	Möller,Kirsten	RFV Elmshorn	.....
315	For Love	Blöcker,Meike	RFV Elmshorn	.....
358	Goldtaler 001	Ostendorf,Natalie	RG Böbs u.u.	.....
392	Ikarus 190	Kludt,Petra	TRGS Rostock	.....
469	Laurel 007	Martens,Christa	RFV Stall Moorhof	.....
479	Leopard 058	Widmark,Miriam	RFV Elmshorn	.....
480	Leroy 017	Beeken,Nadine	RV Am Bilsbek	.....
492	Lillebro 003	Boer,Sarah Joanna de	RV Rehagen-Hamburg e.V.	.....
498	Lionell 008	Borstel,Manuela v.	Elbd.u.Schenefeld.RV e.V.	.....
506	Locky-Boy G	Kludt,Petra	TRGS Rostock	.....
512	Look At Me	Herz,Agneta	RFV Stall Moorhof	.....
514	Lord Limerick	Weinhold,Alice	RV Rehagen-Hamburg e.V.	.....
541	Lysett 004	Herz,Agneta	RFV Stall Moorhof	.....
546	Magi Noire	Boer,Sarah Joanna de	RV Rehagen-Hamburg e.V.	.....

587 Over the border  
 608 Playboy 083  
 620 Quinter  
 666 Speedy Boy  
 670 Syrah S

Peters, Kristina  
 Lewandowski, Rebecca  
 Weinhold, Alice  
 Jankwitz, Jeanette  
 Heysler, Nicola

Elbd.u.Schenefeld.RV e.V. ....  
 RFV Wilhelmsburg-Kirchd. ....  
 RV Rehagen-Hamburg e.V. ....  
 RFV Stall Moorhof .....  
 RFV Wedel v.1923 .....

Anzahl Pferde : 38

**BÖCKMANN**

**Anhang  
 Erster Klasse**

**Ständig  
 neue und gebrauchte  
 Pferde-, Vieh- und  
 Kastenanhänger  
 auf Lager**

- TÜV-Abnahme
- Ersatzteile

- Anhängerverleih
- Inzahlungnahme
- Gummimatten

Böckmann Hauptvertriebs Händler  
 in Schleswig-Holstein

**Hans-Jürgen Kahlke**

Oberrecht 17 a  
 25436 Neuendeich  
 Tel. 0 41 22/25 96  
 oder 01 71/5 27 29 80  
 Fax 0 41 22/4 34 74

*... Radfahren ist nicht  
 nur Beinarbeit!*

*Langbehn* GmbH

**Fahrradhaus  
 Rolandstr. 1  
 22880 Wedel  
 ☎ 04103/85334**

- Tourenräder
- Stadträder
- Sporträder
- Rennmaschinen
- Mountainbikes
- Lastenräder
- Funktionbekleidung
- Ersatzteile
- Fahrradrepaur-Werkstatt

*Die Radexperten.*



**Prfg. : 26/2**

**26 Abt.: 2 Kombinierte Springprüfung Kl.L /B**

Preis gegeben von  
**Familie Lamottke, Unterglinde**

KNr.	Name Pferd	Name Reiter	Verein	Ergebnis
680	Through The Moon	Moser, Marcel	RV Am Klövensteen e.V.	.....
683	Top Gun 015	Hanff, Martin	RV Rehagen-Hamburg e.V.	.....
697	Waldfee 457	Scharfe, Thomas	V.z.Foerd.d.Dress.u.Spr.Sp.	.....
717	William 134	Werner, Hans Otto	RV Am Bilsbek	.....
725	With Love	Amelsfoort, Frans van	RFV Boostedt u.Um.	.....
734	Zaragato	Greve, Bernd	RV Am Bilsbek	.....
12	Akina	Mallok, Christian	RV Am Bilsbek	.....
21	Alphonsus	Nevala, Kari	RV Am Bilsbek	.....
48	Arpels van Cleef	Wülfsen, Jan	RFV Wilhelmsburg-Kirchd.	.....
73	C&C Lavina	Lauck, Carsten	RV Am Bilsbek	.....
94	Campesino 003	Kristoffersen, Bo	RFV Elmshorn	.....
131	Casca-Boy	Ibs, Tede	RFV Germania Marne e.V.	.....
144	Celanta	Symmang, Michael	RFV Elmshorn	.....
157	Chantal 077	Hanff, Martin	RV Rehagen-Hamburg e.V.	.....
161	Charmeur 168	Ehlers, Arne	RFV Hanerau-Hadem.	.....
168	Cheval Noir	Thissen, Heinz	RFV Uetersen	.....
178	Cim Christin	Lauck, Carsten	RV Am Bilsbek	.....
179	Cleopatra 024	Herz, Michael	RFV Stall Moorhof	.....
197	Coriana 007	Lauck, Carsten	RV Am Bilsbek	.....
220	Daisy Duck 010	Ludwig, Jörg	RV Am Bilsbek	.....
253	Dr.Doolittle 022	Werner, Hans Otto	RV Am Bilsbek	.....
258	Dwalin	Lamottke, Thorsten	RFV Wedel v.1923	.....
263	Elite 003	Büchler, Tobias	RV Rehagen-Hamburg e.V.	.....
265	Epilog 009	Rühne, Volker	RFV Wedel v.1923	.....
282	Fair Lady 232	Thissen, Heinz	RFV Uetersen	.....
306	First Lady 096	Grauff-Jacobsen, Robin	RFV Elmshorn	.....
312	Flintstone 008	Hinze, Holger	RV Rehagen-Hamburg e.V.	.....
320	Furore 011	Nörenberg, Mark	RV Breitenburg	.....
321	Fürstenfels	Dehmelt, Steffen	RV Kremperheide-Krempe	.....
345	Gipsy 209	Ostendorf, Daniel	RG Böbs u.u.	.....
351	Glenn Miller 025	Ostendorf, Daniel	RG Böbs u.u.	.....
372	Grisella L	Scharfe, Thomas	V.z.Foerd.d.Dress.u.Spr.Sp.	.....
401	Ivan Julio	Amelsfoort, Frans van	RFV Boostedt u.Um.	.....
408	Jonathan 020	Moser, Marcel	RV Am Klövensteen e.V.	.....

410	Jumping Jack 016	Hirrlé,Heinz-Ingo	Fehmarnscher Ringreiterv. ....
424	La Cardie	Nevala,Kari	RV Am Bilsbek .....
430	La Rocca	Kludt,Siegfried	TRGS Rostock .....
442	Lajos 015	Nevala,Kari	RV Am Bilsbek .....
448	Lancarina	Nevala,Kari	RV Am Bilsbek .....
461	Larsaro	Kristoffersen,Bo	RFV Elmshorn .....
475	Leo 094	Hinze,Holger	RV Rehagen-Hamburg e.V. ....
510	Lommel	Lamottke,Wolfgang	RFV Wedel v.1923 .....
530	Lugiano 009	Rüping,Philip	RV Breitenburg .....
531	Luigi 026	Symmangk,Michael	RFV Elmshorn .....
542	Mac Two 003	Wülfken,Jan	RFV Wilhelmsburg-Kirchd. ....
627	Rebell E	Schmanns,Stephan Dr.	RV Rehagen-Hamburg e.V. ....
655	Securus	Dehmelt,Steffen	RV Kremperheide-Krempe .....
663	Slim Line 002	Herz,Wolfgang	RFV Stall Moorhof .....

Anzahl Pferde : 48

**Falke** Tel. 4542  
**Wedel**  
 Ihr Partner für



**Garten  
& Hof**



Prfg. : 27/1

**27 Abt.: 1 Springprüfung Kl.M mit 1 Stechen /B**

Preis u. Ehrenpreis gegeben von  
**Siegfried Kludt, Hamburg**

KNr.	Name Pferd	Name Reiter	Verein	Ergebnis
8	Agena 002	Peters,Kristina	Elbd.u.Schenefeld.RV e.V.	.....
10	Aisance	Hübner,Sarah Kay	RFV Wilhelminenhof Ladel.	.....
18	Alcamo 002	Bohlmann,Claus-Heinrich	Bendestorfer RV Kleckerw.	.....
28	Ancara	Kludt,Petra	TRGS Rostock	.....
48	Arpels van Cleef	Wülfken,Jan	RFV Wilhelmsburg-Kirchd.	.....
62	Belle Amis	Littow,Veronika	RGS Gestüt Heidberg	.....
73	C&C Lavina	Lauck,Carsten	RV Am Bilsbek	.....
109	Capocino	Lauck,Claudia	RV Am Bilsbek	.....
128	Cartouche-Mb	Junkelmann,H.-H.	RV Lütjenburg-Mühlenfeld	.....
133	Cashmere 002	Hirrlé,Heinz-Ingo	Fehmarnscher Ringreiterv.	.....
144	Celanta	Symmangk,Michael	RFV Elmshorn	.....
161	Charmeur 168	Ehlers,Arne	RFV Hanerau-Hadem.	.....
167	Chester M	May,Silke	RFV Wedel v.1923	.....
168	Cheval Noir	Thissen,Heinz	RFV Uetersen	.....
173	Chico 168	Braaten,Nina	V-	.....
176	Chripas	Braaten,Nina	V-	.....
178	Cim Christin	Lauck,Carsten	RV Am Bilsbek	.....
179	Cleopatra 024	Herz,Michael	RFV Stall Moorhof	.....
193	Contax	Kaun,Angela	RV Süderlügum	.....
197	Coriana 007	Lauck,Carsten	RV Am Bilsbek	.....
217	Dacia	Boer,Sarah Joanna de	RV Rehagen-Hamburg e.V.	.....
230	Der Kleine Lord 003	Ander,Esther-Judith	Nordd.u.Flottbeker RV	.....
243	Donald 275	Ostendorf,Natalie	RG Böbs u.u.	.....
253	Dr.Doolittle 022	Werner,Hans Otto	RV Am Bilsbek	.....
258	Dwalin	Lamottke,Thorsten	RFV Wedel v.1923	.....
289	Favoritas 002	Braaten,Nina	V-	.....
304	First Caletta MB	Junkelmann,H.-H.	RV Lütjenburg-Mühlenfeld	.....
315	For Love	Blöcker,Meike	RFV Elmshorn	.....
320	Furore 011	Nörenberg,Mark	RV Breitenburg	.....
333	Gaspari 025	Grauff-Jacobsen,Robin	RFV Elmshorn	.....
342	Ginger 180	Hinze,Holger	RV Rehagen-Hamburg e.V.	.....
372	Grisella L	Scharfe,Thomas	V.z.Foerd.d.Dress.u.Spr.Sp.	.....
392	Ikarus 190	Kludt,Petra	TRGS Rostock	.....





401	Ivan Julio	Amelsfoort,Frans van	RFV Boostedt u.Um.	.....
402	Jackson 013	Kludt,Petra	TRGS Rostock	.....
408	Jonathan 020	Moser,Marcel	RV Am Klövensteen e.V	.....
410	Jumping Jack 016	Hirrlé,Heinz-Ingo	Fehmarscher Ringreiterv.	.....
425	La Corunia	Hoff,Julie	RFV Rund Um den Stollberg	.....
427	La Diva	Dehmelt,Steffen	RV Kremperheide-Krempe	.....
450	Lanciano 020	Reimer,Inke	RV Westwalddistrikt u.Um..	.....
459	Larissa 410	Thissen,Heinz	RFV Uetersen	.....
469	Laurel 007	Martens,Christa	RFV Stall Moorhof	.....
473	Le Panto	Lauck,Carsten	RV Am Bilsbek	.....
479	Leopard 058	Widmark,Miriam	RFV Elmshorn	.....
480	Leroy 017	Beeken,Nadine	RV Am Bilsbek	.....
492	Lillebro 003	Boer,Sarah Joanna de	RV Rehagen-Hamburg e.V.	.....
512	Look At Me	Herz,Agneta	RFV Stall Moorhof	.....
514	Lord Limerick	Weinhold,Alice	RV Rehagen-Hamburg e.V.	.....
531	Luigi 026	Symmangk,Michael	RFV Elmshorn	.....
541	Lysett 004	Herz,Agneta	RFV Stall Moorhof	.....
542	Mac Two 003	Wülfken,Jan	RFV Wilhelmsburg-Kirchd.	.....
557	Mc-Peace	Bohlmann,Claus-Heinrich	Bendestorfer RV Kleckerw.	.....
608	Playboy 083	Lewandowski,Rebecca	RFV Wilhelmsburg-Kirchd.	.....
616	Pro Campesino	Ostendorf,Daniel	RG Böbs u.u.	.....
620	Quinter	Weinhold,Alice	RV Rehagen-Hamburg e.V.	.....
663	Slim Line 002	Herz,Wolfgang	RFV Stall Moorhof	.....
672	Szabo	Willenbrock,Imke	PS Granderheide e.V.	.....
680	Through The Moon	Moser,Marcel	RV Am Klövensteen e.V	.....
686	Tric Trac 004	Ostendorf,Daniel	RG Böbs u.u.	.....
697	Waldfee 457	Scharfe,Thomas	V.z.Foerd.d.Dress.u.Spr.Sp.	.....
711	Werner 008	Hinze,Holger	RV Rehagen-Hamburg e.V.	.....
725	With Love	Amelsfoort,Frans van	RFV Boostedt u.Um.	.....
734	Zaragato	Greve,Bernd	RV Am Bilsbek	.....
736	Ziebab	Ostendorf,Natalie	RG Böbs u.u.	.....

Anzahl Pferde : 64

## Wir werden uns gut verstehen

Wir – die Mitarbeiter bei Ketel – sind zum größten Teil schon seit etlichen Jahren bei Ketel. Wir kennen unsere Kunden und ihr Auto. Auch Ihnen sind wir gern mit unserem Wissen und Können behilflich. Ketel und OPEL – das ist seit 1925 ein fester Begriff in Wedel. Hochwertige Technik und hoher Sicherheitsstandard (alle Modelle mit 2 Fullsize-Airbags und ABS ab Astra serienmäßig) zu erschwinglichen Preisen haben unsere Marke seit Jahren zur meistgekauften in Wedel gemacht. Wann kommen Sie zu uns?



Schautag: Sa. + So. 13.00–17.00 Uhr  
(Keine Beratung)

Alle Neuwagen mit 3 Jahre Garantie!  
(2 Jahre Car-Garantie)



Kronskamp 94–96 · Telefon (0 41 03) 91 40-0

### 27 Abt.: 2 Springprüfung Kl.M mit 1 Stechen /B

Preis gegeben von  
**Stick-Werbung, Hamburg**

KNr.	Name Pferd	Name Reiter	Verein	Ergebnis
3	Acapulco 102	Kludt,Siegfried	TRGS Rostock	.....
4	Acobat 002	Mohr,Thomas	RV Breitenburg	.....
6	Adriana 023	Putter,Stefan	RGS Magdalenenhof	.....
17	Alberto 021	Groth,Sascha	Reit-u.Traberclub Ditmarsia	.....
20	Almaro T.	Kröger,Hauke	Reit-u.Traberclub Ditmarsia	.....
21	Alphonsus	Nevala,Kari	RV Am Bilsbek	.....
33	Antigone 077	Putter,Stefan	RGS Magdalenenhof	.....
61	Belladonna 005	Masler,Inke	PS Granderheide e.V.	.....
63	Bentley 002	Kaufmann,Christoph	RV Breitenburg	.....
69	Boom 003	Gundersen,Henrik Steen	Nordd.u.Flottbeker RV	.....
87	Calle 008	Kludt,Siegfried	TRGS Rostock	.....
89	Calvin 018	Gundersen,Henrik Steen	Nordd.u.Flottbeker RV	.....
97	Candeur A	Sievertsen,Jörg	TRGS Rostock	.....
114	Cardia 003	Sievertsen,Jörg	TRGS Rostock	.....
139	Castor M	Sievertsen,Jörg	TRGS Rostock	.....
140	Catania CH	Döhle,Cerrin	Nordd.u.Flottbeker RV	.....
155	Champus 027	Cuhls,Sönke	Nordd.u.Flottbeker RV	.....
164	Chenaro S	Cuhls,Sönke	Nordd.u.Flottbeker RV	.....
237	Dolce Vita 018	Bohnhoff,Sven	RGS am Hainesch e.V.	.....
262	Elchy	Kludt,Siegfried	TRGS Rostock	.....
268	Esprit L 002	Groth,Sascha	Reit-u.Traberclub Ditmarsia	.....
271	Etina 003	Masler,Inke	PS Granderheide e.V.	.....
272	Evita 047	Ritters,Jens	RV Concordia A.d.Miele	.....
287	Fauna 025	Kampen,Philipp	RV Breitenburg	.....
313	Florida 068	Kampen,Philipp	RV Breitenburg	.....
352	Glenwood's Furia	Meyer,Janne-Friederike	RV Südangeln e.V.	.....
359	Graf Landau	Jensen,Stefan	RV Süderlügum	.....
405	Jennifer 021	Kludt,Siegfried	TRGS Rostock	.....
407	Joli Coeur 004	Sakakini,Andre	Nordd.u.Flottbeker RV	.....
430	La Rocca	Kludt,Siegfried	TRGS Rostock	.....
434	Lacato 005	Kröger,Hauke	Reit-u.Traberclub Ditmarsia	.....
437	Lacu Rusu	Meves,Jan	TRSG Holstenh.Neumünster	.....
442	Lajos 015	Nevala,Kari	RV Am Bilsbek	.....

448	Lancarina	Nevala,Kari	RV Am Bilsbek	.....
452	Landjunker 003	Kristoffersen,Bo	RFV Elmshorn	.....
453	Landur 002	Gundersen,Henrik Steen	Nordd.u.Flottbeker RV	.....
455	Landy Randy	Sakakini,Andre	Nordd.u.Flottbeker RV	.....
487	Life Star	Jensen,Stefan	RV Süderlügum	.....
510	Lommel	Lamottke,Meike	RFV Wedel v.1923	.....
517	Lord-Wahnfried	Lamottke,Meike	RFV Wedel v.1923	.....
522	Louisiana 028	Kaufmann,Christoph	RV Breitenburg	.....
527	Lucy in the sky 002	Meyer,Janne-Friederike	RV Südangeln e.V.	.....
529	Lugato 003	Meves,Jan	TRSG Holstenh.Neumünster	.....
544	Madonna 064	Suomus,Yrjoe	RFV Kisdorf	.....
603	Pikobello 004	Baumgart,Philipp	RFV Aller-Weser	.....
605	Pilotrex	Kludt,Siegfried	TRGS Rostock	.....
615	Primus 132	Kludt,Siegfried	TRGS Rostock	.....
627	Rebell E	Nevala,Kari	RV Am Bilsbek	.....
629	Ribot 015	Sakakini,Andre	Nordd.u.Flottbeker RV	.....
649	San Diego 052	Kampen,Philipp	RV Breitenburg	.....
651	Sandra 235	Kröger,Hauke	Reit-u.Traberclub Ditmarsia	.....
695	VIP	Rantzau,Breido Graf zu	RV Breitenburg	.....
696	Waikato 037	Bohnhoff,Sven	RGS am Hainesch e.V.	.....
706	Welanca 003	Bohnhoff,Sven	RGS am Hainesch e.V.	.....
710	Wembly 010	Nevala,Kari	RV Am Bilsbek	.....

Anzahl Pferde : 55



**IBIZA VIVO**  
3türig  
**DM 21.800,-\***



**Da haben Sie den anderen viel voraus:**

- 44 kW (60 PS)
- 4-Kanal ABS
- Doppel-Airbag
- Zentralverriegelung mit Fernbedienung
- Servolenkung
- Pyrotechnische Gurtstraffer vorne
- Kopfstützen vorne & hinten
- Cassettenradio mit 4 Lautsprechern
- Getönte Scheiben
- Pollenfilter

**Jetzt probefahren bei Ihrem Seat Partner:**  
**Henke-Automobile**  
Kronskamp 98 · 22880 Wedel · Tel. 0 41 03 / 39 04

Natürlich können Sie Ihren Ibiza Vivo bei uns auch günstig finanzieren oder leasen. Gerne unterbreiten wir Ihnen ein maßgeschneidertes Angebot.  
Wir freuen uns auf Ihren Besuch!



## 28 Springprüfung KLM /A NATIONAL

Preis gegeben von  
**Familie Kuhrt, Wedel**

KNr.	Name Pferd	Name Reiter	Verein	Ergebnis
427	La Diva	Dehmelt,Steffen	RV Kremperheide-Krempe	.....
432	Lacaan	Herrmann,Jörg	Reit-u.Traberclub Ditmarsia	.....
434	Lacato 005	Kröger,Hauke	Reit-u.Traberclub Ditmarsia	.....
437	Lacu Rusu	Meves,Jan	TRSG Holstenh.Neumünster	.....
450	Lanciano 020	Reimer,Inke	RV Westwalddistrikt u.Um..	.....
472	Lavinia 034	Rauert,Inga	Fehmarnscher Ringreiterv.	.....
473	Le Panto	Lauck,Carsten	RV Am Bilsbek	.....
488	Lifestar	Meves,Jan	TRSG Holstenh.Neumünster	.....
497	Lionel 020	Meves,Jan	TRSG Holstenh.Neumünster	.....
510	Lommel	Lamottke,Meike	RFV Wedel v.1923	.....
512	Look At Me	Herz,Agneta	RFV Stall Moorhof	.....
517	Lord-Wahnfried	Lamottke,Meike	RFV Wedel v.1923	.....
527	Lucy in the sky 002	Meyer,Janne-Friederike	RV Südangeln e.V.	.....
541	Lysett 004	Herz,Agneta	RFV Stall Moorhof	.....
582	Nico S	Schneider,Hauke	RFV Wedel v.1923	.....
592	Palm Springs 003	Groth,Sascha	Reit-u.Traberclub Ditmarsia	.....
601	Piccolo Color	Rauert,Inga	Fehmarnscher Ringreiterv.	.....
605	Pilotrex	Kludt,Siegfried	TRGS Rostock	.....
607	Piquet 008	Becker,Isabell	RFS Sieversen	.....
616	Pro Campesino	Ostendorf,Daniel	RG Böbs u.u.	.....
620	Quinter	Weinhold,Alice	RV Rehagen-Hamburg e.V.	.....
651	Sandra 235	Kröger,Hauke	Reit-u.Traberclub Ditmarsia	.....
657	Seven Eleven 003	Lauck,Carsten	RV Am Bilsbek	.....
663	Slim Line 002	Herz,Wolfgang	RFV Stall Moorhof	.....
672	Szabo	Willenbrock,Imke	PS Granderheide e.V.	.....
686	Tric Trac 004	Ostendorf,Daniel	RG Böbs u.u.	.....
689	Tubbs 004	Becker,Isabell	RFS Sieversen	.....
697	Waldfee 457	Scharfe,Thomas	V.z.Foerd.d.Dress.u.Spr.Sp.	.....
711	Werner 008	Hinze,Holger	RV Rehagen-Hamburg e.V.	.....
718	Willow Wipp	Boer,Sarah Joanna de	RV Rehagen-Hamburg e.V.	.....
719	Wilma 037	Döhle,Cerrin	Nordd.u.Flottbeker RV	.....
734	Zaragato	Greve,Bernd	RV Am Bilsbek	.....
3	Acapulco 102	Kludt,Siegfried	TRGS Rostock	.....



8	Agema 002	Peters,Kristina	Elbd.u.Schenefeld.RV e.V. ....
10	Aisance	Hübner,Sarah Kay	RFV Wilhelminenhof Ladel. ....
17	Alberto 021	Groth,Sascha	Reit-u.Traberclub Ditmarsia ....
20	Almaro T.	Kröger,Hauke	Reit-u.Traberclub Ditmarsia ....
25	Ammon 018	Groth,Sascha	Reit-u.Traberclub Ditmarsia ....
28	Ancara	Kludt,Petra	TRGS Rostock ....
44	Arielle 014	Rauert,Inga	Fehmarnscher RingreiterV. ....
61	Belladonna 005	Masler,Inke	PS Granderheide e.V. ....
87	Calle 008	Kludt,Siegfried	TRGS Rostock ....
127	Cartani	Döhle,Cerrin	Nordd.u.Flottbeker RV ....
128	Cartouche-Mb	Junkelmann,H.-H.	RV Lütjenburg-Mühlenfeld ....
133	Cashmere 002	Hirrle,Heinz-Ingo	Fehmarnscher RingreiterV. ....
140	Catania CH	Döhle,Cerrin	Nordd.u.Flottbeker RV ....
142	Cattano	Reimer,Inke	RV Westwalldistrikt u.Um. ....
217	Dacia	Boer,Sarah Joanna de	RV Rehagen-Hamburg e.V. ....
228	Deichgraefin 013	Masler,Inke	PS Granderheide e.V. ....
230	Der Kleine Lord 003	Ander,Esther-Judith	Nordd.u.Flottbeker RV ....
253	Dr.Doolittle 022	Werner,Hans Otto	RV Am Bilsbek ....
262	Elchy	Kludt,Siegfried	TRGS Rostock ....
268	Esprit L 002	Groth,Sascha	Reit-u.Traberclub Ditmarsia ....
271	Etina 003	Masler,Inke	PS Granderheide e.V. ....
272	Evita 047	Ritters,Jens	RV Concordia A.d.Miele ....
318	Furino 022	Hinze,Holger	RV Rehagen-Hamburg e.V. ....
342	Ginger 180	Hinze,Holger	RV Rehagen-Hamburg e.V. ....
352	Glenwood's Furia	Meyer,Janne-Friederike	RV Südangeln e.V. ....
372	Grisella L	Scharfe,Thomas	V.z.Foerd.d.Dress.u.Spr.Sp. ....
392	Ikarus 190	Kludt,Petra	TRGS Rostock ....
402	Jackson 013	Kludt,Petra	TRGS Rostock ....
405	Jennifer 021	Kludt,Siegfried	TRGS Rostock ....
410	Jumping Jack 016	Hirrle,Heinz-Ingo	Fehmarnscher RingreiterV. ....

Anzahl Pferde : 63

29 Springprüfung KLM /A NATIONAL

Ehrenpreis gegeben von  
**La Donna,Wedel**

KNr.	Name Pferd	Name Reiter	Verein	Ergebnis
695	VIP	Rantzau,Breido Graf zu	RV Breitenburg	.....
706	Welanca 003	Bohnhoff,Sven	RGS am Hainesch e.V.	.....
710	Wembly 010	Nevala,Kari	RV Am Bilsbek	.....
4	Acobat 002	Mohr,Thomas	RV Breitenburg	.....
6	Adriana 023	Putter,Stefan	RGS Magdalenenhof	.....
18	Alcamo 002	Bohlmann,Claus-Heinrich	Bendestorfer RV Kleckerw.	.....
33	Antigone 077	Putter,Stefan	RGS Magdalenenhof	.....
36	Apollo 266	Jensen,Stefan	RV Süderlügum	.....
64	Big Capitol	Nevala,Kari	RV Am Bilsbek	.....
69	Boom 003	Gundersen,Henrik Steen	Nordd.u.Flottbeker RV	.....
75	Caelix	Rönne,Sören von	RFV Uetersen	.....
86	Calindo	Rodde,Ulrich	TRSG Holstenh.Neumünster	.....
94	Campesino 003	Kristoffersen,Bo	RFV Elmshorn	.....
97	Candeur A	Sievertsen,Jörg	TRGS Rostock	.....
107	Capito FRH	Rüping,Michael Dr.	RV Breitenburg	.....
114	Cardia 003	Sievertsen,Jörg	TRGS Rostock	.....
128	Cartouche-Mb	Junkelmann,H.-H.	RV Lütjenburg-Mühlenfeld	.....
129	Caruso 115	Rüping,Michael Dr.	RV Breitenburg	.....
132	Cascadeur 007	Kristoffersen,Bo	RFV Elmshorn	.....
139	Castor M	Sievertsen,Jörg	TRGS Rostock	.....
155	Champus 027	Cuhls,Sönke	Nordd.u.Flottbeker RV	.....
164	Chenaro S	Cuhls,Sönke	Nordd.u.Flottbeker RV	.....
173	Chico 168	Braaten,Nina	V-	.....
176	Chripas	Braaten,Nina	V-	.....
198	Coriano 004	Kristoffersen,Bo	RFV Elmshorn	.....
201	Corniola	Gundersen,Henrik Steen	Nordd.u.Flottbeker RV	.....
202	Corofino 002	Kristoffersen,Bo	RFV Elmshorn	.....
207	Cosina 003	Rodde,Ulrich	TRSG Holstenh.Neumünster	.....
226	De Landfee	Nevala,Kari	RV Am Bilsbek	.....
237	Dolce Vita 018	Bohnhoff,Sven	RGS am Hainesch e.V.	.....
289	Favoritas 002	Braaten,Nina	V-	.....
325	Galatee N	Rönne,Sören von	RFV Uetersen	.....
332	Gary M	Nevala,Kari	RV Am Bilsbek	.....

# HOLZZUSCHNITT

- auf den Millimeter genau -

Schnell, genau und individuell.  
Ob Spanplatten, Arbeitsplatten,  
Tischlerplatten, Harfaserplatten:  
Wir schneiden für Sie auf Ihr  
Wunschmaß.

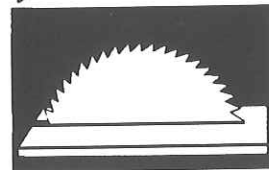

Zuschnitt in allen gängigen Qualitäten und Stärken.

*Nutzen Sie unseren Service!*

*Neu - Kantenanleimmaschine im Einsatz*



**Lüchau**  
Baumarkt

22880 Wedel

Rissener Straße 142  
☎ (041 03) 80 09-0

333	Gaspari 025	Grauff-Jacobsen,Robin	RFV Elmshorn	.....
359	Graf Landau	Jensen,Stefan	RV Süderlügum	.....
368	Grecco 007	Sakakini,Andre	Nordd.u.Flottbeker RV	.....
407	Joli Coeur 004	Sakakini,Andre	Nordd.u.Flottbeker RV	.....
425	La Corunia	Hoff,Julie	RFV Rund Um den Stollberg	.....
452	Landjunker 003	Kristoffersen,Bo	RFV Elmshorn	.....
454	Landy 002	Gundersen,Henrik Steen	Nordd.u.Flottbeker RV	.....
459	Larissa 410	Thissen,Heinz	RFV Uetersen	.....
487	Life Star	Jensen,Stefan	RV Süderlügum	.....
504	Livia 044	Rönne,Sören von	RFV Uetersen	.....
537	Lutz 070	Martens,Christa	RFV Stall Moorhof	.....
557	Mc-Peace	Bohlmann,Claus-Heinrich	Bendestorfer RV Kleckerw.	.....
558	Medoc 017	Putter,Stefan	RGS Magdalenenhof	.....
622	Ramiro's Son 001	Gundersen,Henrik Steen	Nordd.u.Flottbeker RV	.....
629	Ribot 015	Sakakini,Andre	Nordd.u.Flottbeker RV	.....
642	Royal Flush 003	Sakakini,Andre	Nordd.u.Flottbeker RV	.....
665	Smoking	Kampen,Philipp	RV Breitenburg	.....

Anzahl Pferde : 50



*Behagliches Wohnen  
im Seniorenpflegeheim  
Burgwedel*  
Heimleitung: Corinna Büttner

Jungliebstraße 1 • 22457 Hamburg

**Das Haus mit der persönlichen Note**

- pflegerische Betreuung rund um die Uhr
- gemütliche Ein- und Zweibettzimmer mit eigenen Sanitärbereichen
- kulturelle und gesellschaftliche Veranstaltungen
- 2 Gehminuten zum Geschäftszentrum sowie Bus- (191) und Bahn-Haltestelle

**Im Hause:**

- Beschäftigungstherapie
- Fußpflege
- Frisör

Frau Büttner berät Sie gern Montag bis Freitag 8-17 Uhr, am Wochenende nach Vereinbarung.

**Tel. 55 97 73-0**

**23.05.97**

**Bingo!**



**Prfg. : 30/1**

**30 Abt.: 1 Springprüfung Kl.M mit 1 Stechen /A**

Preis gegeben von **Fa. Ursula Aust**

Ehrenpreis gegeben von **Fa. Ströh**

KNr.	Name Pferd	Name Reiter	Verein	Ergebnis
352	Glenwood's Furia	Meyer,Janne-Friederike	RV Südangeln e.V.	.....
402	Jackson 013	Kludt,Petra	TRGS Rostock	.....
450	Lanciano 020	Reimer,Inke	RV Westwalldistrikt u.Um..	.....
472	Lavinia 034	Rauert,Inga	Fehmarnscher Ringreiterv.	.....
510	Lommel	Lamottke,Meike	RFV Wedel v.1923	.....
512	Look At Me	Herz,Agneta	RFV Stall Moorhof	.....
517	Lord-Wahnfried	Lamottke,Meike	RFV Wedel v.1923	.....
527	Lucy in the sky 002	Meyer,Janne-Friederike	RV Südangeln e.V.	.....
537	Lutz 070	Martens,Christa	RFV Stall Moorhof	.....
541	Lysett 004	Herz,Agneta	RFV Stall Moorhof	.....
601	Piccolo Color	Rauert,Inga	Fehmarnscher Ringreiterv.	.....
672	Szabo	Willenbrock,Imke	PS Granderheide e.V.	.....
718	Willow Wipp	Boer,Sarah Joanna de	RV Rehagen-Hamburg e.V.	.....
719	Wilma 037	Döhle,Cerrin	Nordd.u.Flottbeker RV	.....
8	Agena 002	Peters,Kristina	Elbd.u.Schenefeld.RV e.V.	.....
28	Ancara	Kludt,Petra	TRGS Rostock	.....
44	Arielle 014	Rauert,Inga	Fehmarnscher Ringreiterv.	.....
61	Belladonna 005	Masler,Inke	PS Granderheide e.V.	.....
127	Cartani	Döhle,Cerrin	Nordd.u.Flottbeker RV	.....
140	Catania CH	Döhle,Cerrin	Nordd.u.Flottbeker RV	.....
142	Cattano	Reimer,Inke	RV Westwalldistrikt u.Um..	.....
173	Chico 168	Braaten,Nina	V-	.....
176	Chripas	Braaten,Nina	V-	.....
217	Dacia	Boer,Sarah Joanna de	RV Rehagen-Hamburg e.V.	.....
228	Deichgraefin 013	Masler,Inke	PS Granderheide e.V.	.....
230	Der Kleine Lord 003	Ander,Esther-Judith	Nordd.u.Flottbeker RV	.....
271	Etina 003	Masler,Inke	PS Granderheide e.V.	.....
289	Favoritas 002	Braaten,Nina	V-	.....

Anzahl Pferde : 28





Prfg. : 30/2

30 Abt.: 2 Springprüfung Kl.M mit 1 Stechen /A

Preis gegeben von  
**Fa.Svetruck**

KNr.	Name Pferd	Name Reiter	Verein	Ergebnis
325	Galatee N	Rönne,Sören von	RFV Uetersen	.....
332	Gary M	Nevala,Kari	RV Am Bilsbek	.....
333	Gaspari 025	Grauff-Jacobsen,Robin	RFV Elmshorn	.....
342	Ginger 180	Hinze,Holger	RV Rehagen-Hamburg e.V.	.....
368	Grecco 007	Sakakini,Andre	Nordd.u.Flottbeker RV	.....
372	Grisella L	Scharfe,Thomas	V.z.Foerd.d.Dress.u.Spr.Sp.	.....
374	Guldenburg S	Jensen,Stefan	RV Süderlügum	.....
405	Jennifer 021	Kludt,Siegfried	TRGS Rostock	.....
407	Joli Coeur 004	Sakakini,Andre	Nordd.u.Flottbeker RV	.....
410	Jumping Jack 016	Hirrlle,Heinz-Ingo	Fehmarnscher Ringreiterv.	.....
437	Lacu Rusu	Meves,Jan	TRSG Holstenh.Neumünster	.....
452	Landjunker 003	Kristoffersen,Bo	RFV Elmshorn	.....
454	Landy 002	Gundersen,Henrik Steen	Nordd.u.Flottbeker RV	.....
459	Larissa 410	Thissen,Heinz	RFV Uetersen	.....
473	Le Panto	Lauck,Carsten	RV Am Bilsbek	.....
504	Livia 044	Rönne,Sören von	RFV Uetersen	.....
529	Lugato 003	Meves,Jan	TRSG Holstenh.Neumünster	.....
532	Lukas 125	Jensen,Stefan	RV Süderlügum	.....
557	Mc-Peace	Bohlmann,Claus-Heinrich	Bendestorfer RV Kleckerw.	.....
558	Medoc 017	Putter,Stefan	RGS Magdalenenhof	.....
592	Palm Springs 003	Groth,Sascha	Reit-u.Traberclub Ditmarsia	.....
605	Pilotrex	Kludt,Siegfried	TRGS Rostock	.....
616	Pro Campesino	Ostendorf,Daniel	RG Böbs u.u.	.....
622	Ramiro's Son 001	Gundersen,Henrik Steen	Nordd.u.Flottbeker RV	.....
629	Ribot 015	Sakakini,Andre	Nordd.u.Flottbeker RV	.....
642	Royal Flush 003	Sakakini,Andre	Nordd.u.Flottbeker RV	.....
651	Sandra 235	Kröger,Hauke	Reit-u.Traberclub Ditmarsia	.....
657	Seven Eleven 003	Lauck,Carsten	RV Am Bilsbek	.....
663	Slim Line 002	Herz,Wolfgang	RFV Stall Moorhof	.....
665	Smoking	Kampen,Philipp	RV Breitenburg	.....
686	Tric Trac 004	Ostendorf,Daniel	RG Böbs u.u.	.....
695	VIP	Rantzau,Breido Graf zu	RV Breitenburg	.....
697	Waldfee 457	Scharfe,Thomas	V.z.Foerd.d.Dress.u.Spr.Sp.	.....
706	Welanca 003	Bohnhoff,Sven	RGS am Hainesch e.V.	.....

710	Wemby 010	Nevala,Kari	RV Am Bilsbek	.....
711	Werner 008	Hinze,Holger	RV Rehagen-Hamburg e.V.	.....
3	Acapulco 102	Kludt,Siegfried	TRGS Rostock	.....
4	Acobat 002	Mohr,Thomas	RV Breitenburg	.....
18	Alcama 002	Bohlmann,Claus-Heinrich	Bendestorfer RV Kleckerw.	.....
20	Almaro T.	Kröger,Hauke	Reit-u.Traberclub Ditmarsia	.....
25	Ammon 018	Groth,Sascha	Reit-u.Traberclub Ditmarsia	.....
64	Big Capitol	Nevala,Kari	RV Am Bilsbek	.....
69	Boom 003	Gundersen,Henrik Steen	Nordd.u.Flottbeker RV	.....
75	Caelix	Rönne,Sören von	RFV Uetersen	.....
86	Calindo	Rodde,Ulrich	TRSG Holstenh.Neumünster	.....
87	Calle 008	Kludt,Siegfried	TRGS Rostock	.....
94	Campesino 003	Kristoffersen,Bo	RFV Elmshorn	.....
95	Cancara 008	Putter,Stefan	RGS Magdalenenhof	.....
97	Candeur A	Sievertsen,Jörg	TRGS Rostock	.....
107	Capito FRH	Rüping,Michael Dr.	RV Breitenburg	.....
114	Cardia 003	Sievertsen,Jörg	TRGS Rostock	.....
129	Caruso 115	Rüping,Michael Dr.	RV Breitenburg	.....
132	Cascadeur 007	Kristoffersen,Bo	RFV Elmshorn	.....
133	Cashmere 002	Hirrlle,Heinz-Ingo	Fehmarnscher Ringreiterv.	.....
139	Castor M	Sievertsen,Jörg	TRGS Rostock	.....
155	Champus 027	Cuhls,Sönke	Nordd.u.Flottbeker RV	.....
164	Chenaro S	Cuhls,Sönke	Nordd.u.Flottbeker RV	.....
198	Coriano 004	Kristoffersen,Bo	RFV Elmshorn	.....
201	Corniola	Gundersen,Henrik Steen	Nordd.u.Flottbeker RV	.....
202	Corofino 002	Kristoffersen,Bo	RFV Elmshorn	.....
207	Cosina 003	Rodde,Ulrich	TRSG Holstenh.Neumünster	.....
226	De Landfee	Nevala,Kari	RV Am Bilsbek	.....
262	Elchy	Kludt,Siegfried	TRGS Rostock	.....
272	Evita 047	Ritters,Jens	RV Concordia A.d.Miele	.....
280	Fabyene	Jensen,Stefan	RV Süderlügum	.....
318	Furino 022	Hinze,Holger	RV Rehagen-Hamburg e.V.	.....

Anzahl Pferde : 66



# Prfg. : 31

## 31 Springprüfung Kl.S mit 1 Stechen /A NATIONAL

Ehrenpreis gegeben von  
**Paradies Optik**

KNr.	Name Pferd	Name Reiter	Verein	Ergebnis
622	Ramiro's Son 001	Gundersen, Henrik Steen	Nordd.u.Flottbeker RV	.....
629	Ribot 015	Sakakini, Andre	Nordd.u.Flottbeker RV	.....
642	Royal Flush 003	Sakakini, Andre	Nordd.u.Flottbeker RV	.....
657	Seven Eleven 003	Lauck, Carsten	RV Am Bilsbek	.....
665	Smoking	Kampen, Philipp	RV Breitenburg	.....
689	Tubbs 004	Becker, Isabell	RFS Sieversen	.....
695	VIP	Rantzau, Breido Graf zu	RV Breitenburg	.....
706	Welanca 003	Bohnhoff, Sven	RGS am Hainesch e.V.	.....
719	Wilma 037	Döhle, Cerrin	Nordd.u.Flottbeker RV	.....
4	Acobat 002	Mohr, Thomas	RV Breitenburg	.....
20	Almaro T.	Kröger, Hauke	Reit-u.Traberclub Ditmarsia	.....
25	Ammon 018	Groth, Sascha	Reit-u.Traberclub Ditmarsia	.....
28	Ancara	Kludt, Petra	TRGS Rostock	.....
44	Arielle 014	Rauert, Inga	Fehmarnscher Ringreiter v.	.....
64	Big Capitol	Nevala, Kari	RV Am Bilsbek	.....
75	Caelix	Rönne, Sören von	RFV Uetersen	.....
86	Calindo	Rodde, Ulrich	TRSG Holstenh. Neumünster	.....
87	Calle 008	Kludt, Siegfried	TRGS Rostock	.....
94	Campesino 003	Kristoffersen, Bo	RFV Elmshorn	.....
95	Cancara 008	Putter, Stefan	RGS Magdalenenhof	.....
97	Candeur A	Sievertsen, Jörg	TRGS Rostock	.....
107	Capito FRH	Rüping, Michael Dr.	RV Breitenburg	.....
114	Cardia 003	Sievertsen, Jörg	TRGS Rostock	.....
127	Cartani	Döhle, Cerrin	Nordd.u.Flottbeker RV	.....
128	Cartouche-Mb	Junkelmann, H.-H.	RV Lütjenburg-Mühlenfeld	.....
129	Caruso 115	Rüping, Michael Dr.	RV Breitenburg	.....
132	Cascadeur 007	Kristoffersen, Bo	RFV Elmshorn	.....
133	Cashmere 002	Hirrlé, Heinz-Ingo	Fehmarnscher Ringreiter v.	.....
139	Castor M	Sievertsen, Jörg	TRGS Rostock	.....
142	Cattano	Reimer, Inke	RV Westwalddistrikt u.Um..	.....
173	Chico 168	Braaten, Nina	V-	.....
176	Chripas	Braaten, Nina	V-	.....
198	Coriano 004	Kristoffersen, Bo	RFV Elmshorn	.....
201	Corniola	Gundersen, Henrik Steen	Nordd.u.Flottbeker RV	.....

202	Corofino 002	Kristoffersen, Bo	RFV Elmshorn	.....
207	Cosina 003	Rodde, Ulrich	TRSG Holstenh. Neumünster	.....
226	De Landfee	Nevala, Kari	RV Am Bilsbek	.....
228	Deichgraefin 013	Masler, Inke	PS Granderheide e.V.	.....
262	Elchy	Kludt, Siegfried	TRGS Rostock	.....
280	Fabyene	Jensen, Stefan	RV Süderlügum	.....
289	Favoritas 002	Braaten, Nina	V-	.....
325	Galatee N	Rönne, Sören von	RFV Uetersen	.....
331	Gariebo	Meyer, Janne-Friederike	RV Südangeln e.V.	.....
332	Gary M	Nevala, Kari	RV Am Bilsbek	.....
333	Gaspari 025	Grauff-Jacobsen, Robin	RFV Elmshorn	.....
368	Grecco 007	Sakakini, Andre	Nordd.u.Flottbeker RV	.....
374	Guldenburg S	Jensen, Stefan	RV Süderlügum	.....
402	Jackson 013	Kludt, Petra	TRGS Rostock	.....
405	Jennifer 021	Kludt, Siegfried	TRGS Rostock	.....
407	Joli Coeur 004	Sakakini, Andre	Nordd.u.Flottbeker RV	.....
432	Lacaan	Herrmann, Jörg	Reit-u.Traberclub Ditmarsia	.....
445	Lambado 004	Rönne, Sören von	RFV Uetersen	.....
450	Lanciano 020	Reimer, Inke	RV Westwalddistrikt u.Um..	.....
452	Landjunker 003	Kristoffersen, Bo	RFV Elmshorn	.....
454	Landy 002	Gundersen, Henrik Steen	Nordd.u.Flottbeker RV	.....
472	Lavinia 034	Rauert, Inga	Fehmarnscher Ringreiter v.	.....
473	Le Panto	Lauck, Carsten	RV Am Bilsbek	.....
488	Lifestar	Meves, Jan	TRSG Holstenh. Neumünster	.....
497	Lionel 020	Meves, Jan	TRSG Holstenh. Neumünster	.....
504	Livia 044	Rönne, Sören von	RFV Uetersen	.....
517	Lord-Wahnfried	Lamottke, Meike	RFV Wedel v.1923	.....
532	Lukas 125	Jensen, Stefan	RV Süderlügum	.....
537	Lutz 070	Martens, Christa	RFV Stall Moorhof	.....
558	Medoc 017	Putter, Stefan	RGS Magdalenenhof	.....
582	Nico S	Schneider, Hauke	RFV Wedel v.1923	.....
592	Palm Springs 003	Groth, Sascha	Reit-u.Traberclub Ditmarsia	.....
601	Piccolo Color	Rauert, Inga	Fehmarnscher Ringreiter v.	.....
605	Pilotrex	Kludt, Siegfried	TRGS Rostock	.....
607	Piquet 008	Becker, Isabell	RFS Sieversen	.....

Anzahl Pferde : 69



Prfg. : 32

## 32 Einfacher Reiter WB

KNr.	Name Pferd	Name Reiter	Verein	Ergebnis
737	Abisko	Fleege, Svenja		.....
738	Aran Coriander	Fischer, Kristina		.....
740	Beechwood Dustman	Schmidt, Sabrina	RV Esingen v.1925	.....
101	Canto 004	Peter,Nadine		.....
741	Derwen Ribbon	Siepe, Silvia		.....
742	Dole	Behrmann, Tatjana		.....
743	Elli	Steinhoff, Johanna		.....
744	Esprit	Breckwoldt, Christina		.....
745	Jakob	Bauer, Jenny		.....
746	Jojo	Waal de, Anton		.....
748	Luna	Schmidtpott, Dörte		.....
750	Milton	Küst, Vivien		.....
751	Mogly	Boock, Vanessa		.....
752	Moritz	Martin, Sophie		.....
753	Mr. Sunny Crockett	Kurtz, Vanessa		.....
754	Nando	Fischer, Marie-Sophie		.....
755	Nando	Herz, Svenja		.....
756	Nico	Lünstedt, Julia		.....
757	Obelix	Bergner, Svenja c/o Rusch		.....
758	Olanda	Scheerenberger, Reni		.....
759	Paloma	Behrmann, Denise		.....
760	Pathos	Wehr, Imke		.....
761	Peggy	Schroeder, Stephanie		.....
762	Pippilotta	Muhlhardt, Vanessa		.....
763	Prince	Dahms, Jessica		.....
765	Ronja	Friederich, Bernadette		.....
766	Sheila	Ladiges, Sarah		.....
767	SheilaI	Teßner, Laura		.....
664	Smart Boy	Wunnerlich,Sandra Ann	RFV Wedel v.1923	.....
768	Suleika	Schürfeld, Laura		.....
687	Tristan 112	Zietlow,Tatjana	RFV Lutzhorn	.....
770	Walero	Groth, Cathryn		.....
771	Wodka	Agius, Anne		.....

Anzahl Pferde : 33



Prfg. : 33

## 33 Pony-Dressurprüfung Kl. E

KNr.	Name Pferd	Name Reiter	Verein	Ergebnis
754	Nando	Fischer, Marie-Sophie		.....
755	Nando	Herz, Svenja		.....
756	Nico	Lünstedt, Julia		.....
580	Nico 236	Grnjak,Nikita	RFV Pinneberg	.....
757	Obelix	Bergner, Svenja c/o Rusch		.....
758	Olanda	Scheerenberger, Reni		.....
602	Picolo K	Schroeder,Christiane	RFV Wedel v.1923	.....
763	Prince	Dahms, Jessica		.....
764	Remus	Tonner, Dorothee		.....
766	Sheila	Ladiges, Sarah		.....
768	Suleika	Schürfeld, Laura		.....
769	Sunny Tobs	Groth, Johanna		.....
687	Tristan 112	Zietlow,Tatjana	RFV Lutzhorn	.....
770	Walero	Groth, Cathryn		.....
772	WodkaI	Eckmann, Katharina		.....
738	Aran Coriander	Fischer, Kristina		.....
739	Bandol	Bruhn, Simon		.....
740	Beechwood Dustman	Pilz, Annette		.....
224	Dasty 040	Mehlhorn,Stefanie	RFV Pinneberg	.....
741	Derwen Ribbon	Siepe, Silvia		.....
745	Jakob	Bauer, Jenny		.....
746	Jojo	Waal de, Anton		.....
513	Lord Lancaster 002	Wolmeyer,Christin	Elbd.u.Schenefeld.RV e.V.	.....
748	Luna	Schmidtpott, Dörte		.....

Anzahl Pferde : 24



Prfg. : 34

34 Ponystilspringprüfung Kl.E

KNr.	Name Pferd	Name Reiter	Verein	Ergebnis
739	Bandol	Bruhn, Simon		.....
740	Beechwood Dustman	Pilz, Annette		.....
743	Elli	Steinhoff, Johanna		.....
745	Jakob	Bauer, Jenny		.....
746	Jojo	Waal de, Anton		.....
747	Lanka	Sylla, Sandra		.....
748	Luna	Schmidtrott, Dörte		.....
749	Marsuk	Küst, Anica		.....
750	Milton	Witt, Vivien		.....
751	Mogly	Boock, Vanessa		.....
755	Nando	Herz, Svenja		.....
757	Obelix	Bergner, Svenja c/o Rusch		.....
602	Picolo K	Schroeder, Christiane	RFV Wedel v.1923	.....
763	Prince	Dahms, Jessica		.....
764	Remus	Tonner, Dorothee		.....
769	Sunny Tobs	Groth, Johanna		.....

Anzahl Pferde : 16

Zusammenstellung genannter Pferde

- 1 Aaddalo 11  
1330317889 B W v. Akzent II Mutter v. Volturno OLDDBG schräge Bl.,kl.Schm.l.r.Nüst.rchd.,l.Vf.hoch w.,bd.Hf.w.m.Krfl.,—  
B: Hansen, Gisela 48167 Münster, Alverskröcher Str.12  
Z: Weissbach,Joern Dr. 26446 Friedeburg, Grenzweg
- 2 Acadius 181  
1210152093 B H v. Accord II Mutter v. Farnese HOLST  
Sh.,bd.Hfsl.,gef.w.,  
B: Heil,Maas Johannes 25365 Klein-Offenseth,Horster Ldstr.42  
Z: Heil,Ilse 25365 Klein-Offenseth,Horster Landstr.38
- 3 Acapulco 102 272.28.302  
1210067887 B W v. Ahorn Z Mutter v. Waterman HOLST  
Sh.,r.Vfsl.,gef.w.,bd.Hf.,gef.w.,  
B: Kluft,Stiegrind 22587 Hamburg, Strandweg 86a  
Z: Paulsen,Hans 25860 Arlewatt, Hofweg 10
- 4 Acobat 002 272.29.302.31  
1210069890 B H v. Athlet Z Mutter v. Capitola I HOLST  
Sh.,l.Hrcu.Bln.w.Fleck  
B: Heil,Maas Johannes 25365 Klein-Offenseth,Horster Ldstr.42  
Z: Nagel-Torsiau,Peter 57439 Attendorn,Schmittentwiese 6
- 5 Acoretto 182  
1210241693 B H v. Accord II Mutter v. Lord HOLST  
Sh.,Schm.l.r.Hfsl.w.,  
B: Schmidt,Harwig Prof.Dr. 25376 Borsfleth,Am Altemdeich 46  
Z: Schmidt,Harwig Prof.Dr. 25376 Borsfleth,Am Altemdeich 46
- 6 Adriana 023 272.29  
1210207790 B S v. Alcatraz Mutter v. Caletto II HOLST  
unreg.l.Nüst.rchd.Bl.,w.Abr.,Komb.,r.Vf.hoch w.,bd.Hf.hoch unreg.w.,  
B: Schade,Bettina 25488 Holm,Am Hang 3  
Z: Kitzmann,Paul 25578 Dägeling,Buchenhof
- 7 Agamnon 037 181  
1210109892 Db W v. Contender Mutter v. Caletto I HOLST  
Sh.,Schm.l.Hfsl.unreg.w.,r.Hrcu.Bln.w.Fleck,  
B: Krumme,Heinrich 25488 Holm,Am Hang 3  
Z: Diefel,Johannes 23769 Westfeldamm,Hauptstr.1.
- 8 Agena 002 251.261.271.28.301  
1210135786 B S v. Gonzales Mutter v. Liguster HOLST  
o.A.,  
B: Peeters,María-Elisabeth 25451 Quicksborn,An der Reich 22  
Z: Lass-Johann Peter 25917 Leck,Dorfstr.227
- 9 Agnon 03.09.11  
1311216693 Db W v. Acapulco Mutter v. Cavalier HANN  
o.A.,—  
B: Matheis,Ines 22880 Wedel,Erlenweg 12A  
Z: Rump,Hermann-Jürgen 29690 Götten,Im Ort 9
- 10 Aisnez 01.271.28  
1317613584 B S v. Akzent I Mutter v. Pokku HANN  
Kist.l.Vrcu.Bln.un.w.,l.Hf.unreg.w.,k.Sch.w.,  
B: Hibner,Sarah Kny 25923 Brederup,Norderstr.45  
Z: Moehring,Heinz 28857 Syke,Poststr.1
- 11 Ajour L 22  
1316720291 R W v. Amari Mutter v. Steinhager HANN  
br.usb.bd.Nüst.rchd.Bl.,Obi.w.Fi.,r.Vf.unreg.w.,bd.Hf.unreg.h.w.,—

- 12 Alina 101.22.262  
1316548285 B S v. Akzent II Mutter v. Waldmeister HANN  
Sh.,l.Hfsl.,  
B: Mallok,Christian 25469 Halstenbek,Weissdornstieg 21d  
Z: Duvicte,Franziska 30916 Isernhagen,Am Ortfelde 47
- 13 Aktavis 005 081  
1210126290 B W v. Alcatraz Mutter v. Capriccio HOLST  
Sh.,r.Schm.,Ul.Flr.Vf.gedl.w.,l.Hf.gedl.w.,r.Hrcu.Bln.w.Fleck.,  
B: Schwarz,Burkhard 23866 Nabe-Segeberger Str.30  
Z: Timmermann,Angela 22969 Ammerseke,Dorfstr.94
- 14 Al Pachino 011 09.11.02  
1314805890 B W v. Atanerk Mutter v. Furioso II HANN  
kl.S.,—  
B: Gillmann,Doris 22869 Schenefeld,Moorweg 53  
Z: Kürster,Alfred 27367 Reessum,Im Dorfe 23
- 15 Alassio 018 082.101  
122002282 SCH H v. Antonio Mutter v. Merrie Mountain HOLST  
Deng.Bl.,Ul.w.,l.Hf.w.,  
B: Gattorna,Sarah 25469 Halstenbek,Hornkoppel 30  
Z: Först,Hans Christian 24241 Soeren,am Kiebitzmoor
- 16 Albertich 005 191.202  
1210016091 BSCH H v. Athlet Z Mutter v. Landgraf I HOLST  
Sh.,  
B: Schade,Bettina 25488 Holm,Am Hang 3  
Z: Theede,Adolf 25882 Tetenbüll,Marschboogweg 8
- 17 Alberto 021 272.28  
1210065790 SCH W v. Alobbe Z Mutter v. Maestose xx HOLST  
Sh.,Schm.,r.Vrcu.Bln.w.Fleck.l.Hfsl.,gef.w.,r.Hfsl.w.,  
B: Eppelsheimer,Karin 58456 Witten,Meesmannstr.66  
Z: Rose,Ilgird 14163 Berlin-Bussellsee 24
- 18 Alcamo 002 271.29.302  
1210136690 F W v. Alcatraz Mutter v. Calvaos II HOLST  
Unreg.l.Nüst.rchd.Bl.,Obi.w.,Ul.w.Fleck.l.Vb.w.,r.Vf.hoch w.,l.Hb.w.,  
B: Most,Deitl 21077 Hamburg,Up den Wiemen 3a
- 19 Al-Babe 002 02  
1310366189 R W v. Akzent II Mutter v. Südwind HANN  
Unreg.St.l.Vfsl.unreg.w.,bd.Hf.unreg.w.,—  
B: ZG Lembke,S.u.Meyniz,O.25373 Ellerhoop,Barmsieder Str.52  
Z: Noelkenhoener,Heinz 31604 Raddestorf,Gräseblude 2
- 20 Almaro T 272.28.302.31  
1210190785 B W v. Ahorn Z Mutter v. Rodrigo HOLST  
Sh.,schm.Schm.,bd.Vfsl.,gef.w.,bd.Hfsl.,gef.w.,  
B: Kröger,Kristin 25788 Hollingsheid,Hauptstr.3  
Z: Karstens,Hans 25767 Roost,Tausbuetlerstr.2
- 21 Alphonse 251.262.272  
3041939587 B W v.  
Unreg.Kst.,Nstr.Stüchth.,r.Hf.w.,  
B: Kuck,Martin 23566 Lübeck,Am Rund 8  
Amadeus 204 15.17  
1611230685 F W v. Amalfi Mutter v. Loose HESSEN  
Unreg.l.usb.r.Nüst.rchd.Bl.,Ul.bds.fl.Flck.l.Vf.l.Hf.unreg.hoch  
w.,r.Vrcu.Bln.,r.Hrcu.Bln.unreg.,gef.w.,
- 22

- 23 Amica Parina 061.09  
1210001391 B S v. Ahorn Z Mutter v. Lacapo HOLST  
r.Hb.w.Fleck,  
B: Oldershausen,Susanne von 25554 Wilster-Schoben 30  
Z: König,Stefan 24598 Boostedt,Pappelweg
- 24 Amros 002 052  
3043714692 R W v. Lebensmann Mutter v. Arsenal DK  
kl.Fi.,l.H.,Schnebel,Brandz DK m.Nr.851  
B: Haensel,Schnebel 22605 Hamburg, Waldseestr.102
- 25 Ammon 018 28.302.31  
1319101189 B W v. Ahorn xx Mutter v. Werther HANN  
Kst.,un.unreg.l.Nüst.rchd.Bl.,Ul.w.,bd.Vf.,l.Hf.unreg.hab.w.,—  
B: Rother,Jochen 25826 Sankt Peter Ordung,Oldsforfer Str.13  
Z: Menninga,Wilrich 26736 Krummhörn,Erbsenb.51
- 26 Ammonit 013 15.17  
1314319589 DB S v. Abato xx Mutter v. Dammaz I HANN  
gr.Sch.S.l.Vf.w.m.Krfl.,r.Vfsl.w.,bd.Hf.w.,—  
B: Sander,Gisela 21271 Hanstedt, Vor den Bergen 5  
Z: Gremmann,Kurt 21782 Büllkau,Aue 57
- 27 Amon F 07.121.141.162  
3040243790 F H v. Amon Mutter v. Furioso Kunin unreg.ST.,bd.Vf.unreg.w.m.Krfl.,kl.Hfsl.,r.Hf.unreg.w.m.Krfl.,kl.Hfsl.,e.alsste sitzliche Flecke  
B: Delfs,Anke 22391 Hamburg,Heinbink 45
- 28 Ancara 271.28.301.31  
3042849488 F W v. Narcos II Mutter v. Ulm SF unreg.l.Nüst.rchd.Bl.,Ul.w.,r.Hf.unreg.hoch w.,  
B: Kluft,Stiegrind 22587 Hamburg, Strandweg 86a  
Z: Zulejtsa-Lettebvre,Joette 95710 Bällieu,Rue du Moulin #
- 29 Ancona 016 142.161  
1316553090 DB S v. Arnskj xx Mutter v. Ordensglanz HANN schau.St.,l.Vfsl.unreg.,gef.w.,Hf.,gef.w.,—  
B: Anter,Viola 25456 Tromsch,Wachsbiecher Weg 75a  
Z: Wäners,Helke 27283 Verden,Walter Dorfstr.19 a
- 31 Angelo 201 07.141.162  
1314202390 R W v. Alonso Mutter v. Nurm HANN o.A.,—  
B: Ripplau,Jochim 22767 Hamburg, Virchowstr.4  
Z: Glüsing,Wilfried 27432 Bremervörde,Bremervörder Str.21
- 32 Antares 114 041  
1210058894 B H v. Accord II Mutter v. Raimond HOLST  
gr.S.,bd.Hfsl.w.,  
B: Gebricke,Anneget 22089 Hamburg, Wandsbeker Chaussee 319  
Z: Kneuppel,Horst 22869 Schenefeld,Borgfelde 38
- 33 Antigon 077 272.29  
1210073690 F S v. Caletto I Mutter v. Rumiro HOLST  
Sh.,r.Vf.w.,r.Hf.,gef.w.,  
B: Krumme,Heinrich 25488 Holm,Am Hang 3





- 123 Carmen 145 21.24  
 1210041390 B S v. Coriäl Mutter v. Romaniker HOLST  
 S.
- 124 B: Riedenmann, Astrid 25436 Uetersen, Reuterstr. 52  
 Z: Kijlens, Tjeert 25356 Elmshorn, Wilhelmstr. 10  
 Carmela Fin Sparrow 02.21.24  
 302247487 FALBE W v.
- 125 o.A.  
 B: Volckerts, Renate 22605 Hamburg, Buchenborf 9  
 Caro Mio 02.21.24  
 1210222089 F W v. Calvadur Mutter v. Tin Rod xx HOLST  
 schief d'g'el, Bl.Utl.w., l.Vf.hoeh ureg, w.r.Vb.unreg, w.bd.Hf.unreg, w.
- 126 Mh. Körperleck  
 B: Rode, Ulrich 24229 Strand, Gut Alt-Bilk  
 Z: Lange, Gustav 17159 Gross Methlingen, Dorfstr. 3  
 Capano 191.201  
 1210065992 DB W v. Cascader Mutter v. Lester Dk  
 o.A.  
 B: Brandt, DK-Holst.  
 Z: Lehmann, Ole 6300 Gräsen, Brovruyvej 13 #  
 Camus Chyemne 182.192  
 1210016392 B S v. Camus Mutter v. Capitio I HOLST  
 unreg, Bl., l.Vf., l.Hf.hoeh w.r.Hf.w.,  
 B: Blackert, Brigitte 25421 Pinneberg, Beim Ratsberg 16  
 Z: Blackert, Brigitte 25421 Pinneberg, Beim Ratsberg 16  
 Capana 192  
 1210090192 B S v. Cortlander Mutter v. Ladykeller xx HOLST  
 unreg, Hf.
- 127 B: Schönl, Simon 23623 Ahrensböck Zur Talmühle 5  
 Z: Stegmann, Renate 23858 Reinfeld, Manth.-Cl.-Str 7  
 Capello S 182.192  
 1210118292 Db W v. Calando I Mutter v. Ricardo HOLST  
 o.A.
- 128 B: Schneider, Werner 22605 Hamburg, Liebermannstr. 13a  
 Z: Schröder, Kristina 25485 Hemding, Vielmoorweg 2  
 Capita 002 182.192.201  
 1210216792 SCHI S v. Campione Mutter v. Lord HOLST  
 unreg, l.Nist.rhd, Bl.Utl.w., r.Hf.w.,  
 B: Neger, Björn 25718 Friedrichskoog, Klinkerstr. 4  
 Z: Gloy, Hermann 25560 Scheenefeld, Dorfstr. 14  
 Capito FRH 29.302.31  
 1316987590 F W v. Caletto I Mutter v. Polacca xx HANN  
 ob.verb.schief, Strbl., Sch.n.a., Nuestr., l.Vf.unreg, gefl.w., bd.Hf.unreg,  
 gefl.h.w.,  
 B: Fr H 27283 Verden, Bahnhofstr. 11  
 Z: Heine, Rolf-Dittmar Dr. 21369 Nahrendorf, Oldendorfa d. Gbhrde  
 Capocchino 03.081.102  
 110004489 DB W v. Caletto III Mutter v. Caracas ZDFP  
 bd.Hf.unreg, w.,  
 B: Wiedemann, Hensch Britta 25469 Halstenbeck, Nienhöfen 7  
 Z: Zornhellen, Astrid 25462 Reallingen, Aunal 15  
 Capocino 25.126.1271  
 1210102881 SCH W v. Capitano Mutter v. Landgraf I HOLST  
 Fl., l.Hf.unreg, w.,  
 B: Lauck, Ernst Hermann 25421 Pinneberg, Haidkamp 31  
 Z: Lauck, Ernst Hermann 25421 Pinneberg, Haidkamp 31  
 Z: Lauck, Ernst Hermann 25421 Pinneberg, Haidkamp 31  
 Capitan Hook 004 181.191  
 1210126992 SCH W v. Culyppo I Mutter v. Renomee HOLST  
 Fl., l.Vf.w., l.Hf.unreg, w.,  
 B: Durand, Isabelle 2149 Hamburg, Enklaweg 3  
 Z: Fruechtenticht, Walter 25402 Heist, Haselendorfer Str. 25  
 Capitan Hook 005 181.191  
 1210056692 B W v. Conione Mutter v. Carnevel HOLST  
 Fl.,  
 B: Reimer, Detlef 25557 Bendorf, Hof Keller
- 129 Casulla 201  
 1210068690, F W v. Caletto I Mutter v. Graf Douglas HOLST  
 S.l., l.Hf.w., r.Hf.hoeh, w.,  
 B: Brückner, Jan 25684 Scharbeutz, Alte Dorfstr. 19  
 Z: Mau, Karsten 23730 Schastagen, Brodaustr. 11a  
 Casulla 201  
 1210094892 Db W v. Carolus I Mutter v. Sacramento Song HOLST  
 l.Hkr.u.Bln, w.Flecker, Hbkn, w.Flecker,  
 B: Schröder, Christian 23869 Elmshorn, Jersbekerstr. 29  
 Z: Gerken, Hans-Joachim 22929 Hammoor  
 Casca-Boy 252.262  
 1210043489 R W v. Casino Boy xx Mutter v. Cantares HOLST  
 unreg, hoeh, Bl., Utl.f.f., l.Vf.hoeh w.r.Vb., Utl.f.f., Hf.hoeh gefl. w.r.
- 130 Casca-Boy 252.262  
 1210043489 R W v. Casino Boy xx Mutter v. Cantares HOLST  
 unreg, hoeh, Bl., Utl.f.f., l.Vf.hoeh w.r.Vb., Utl.f.f., Hf.hoeh gefl. w.r.
- 131 B: Kari-Heinz 25709 Marne, Maassen-Nagel-Str. 46  
 Z: lbs. Karl-Heinz 25709 Marne, Maassen-Nagel-Str. 46  
 Cascaudor 007 29.302.31  
 1210093085 DB H v. Caletto II Mutter v. Marengo HOLST  
 Kst., bd.Hf.w.,  
 B: Verb./Züchter d.Holst.Pferde 25336 Elmshorn, Westerstr. 93  
 Z: Boie, Wilhem 25693 Trenneweg, Altembüchel 4  
 Casimere 002 271.28.302.31  
 121003989 SCH W v. Capitio I Mutter v. Sacramento Song HOLST  
 schneid, Bl., bd.Hf. gefl. w.,  
 B: Hirtle, Ingeborg 25777 Heringsdorf, Augustenbof
- 132 Cascaudor 007 29.302.31  
 1210093085 DB H v. Caletto II Mutter v. Marengo HOLST  
 Kst., bd.Hf.w.,  
 B: Verb./Züchter d.Holst.Pferde 25336 Elmshorn, Westerstr. 93  
 Z: Boie, Wilhem 25693 Trenneweg, Altembüchel 4  
 Casimere 002 271.28.302.31  
 121003989 SCH W v. Capitio I Mutter v. Sacramento Song HOLST  
 schneid, Bl., bd.Hf. gefl. w.,  
 B: Hirtle, Ingeborg 25777 Heringsdorf, Augustenbof
- 133 Casimere 002 271.28.302.31  
 121003989 SCH W v. Capitio I Mutter v. Sacramento Song HOLST  
 schneid, Bl., bd.Hf. gefl. w.,  
 B: Hirtle, Ingeborg 25777 Heringsdorf, Augustenbof
- 134 Z: Wit, Reimer 25746 Wellinghusen, Kastanienallee 1  
 Cassandro 006 121.141  
 131303888 DB W v. Culyppo II Mutter v. Sermon HANN  
 Stb., bd.l.Fd., gefl.unreg, w.r.Vf.w., r.Hf. gefl. w.,  
 B: Müller, Silke 22147 Hamburg, Schmeelreiterweg 122  
 Z: Schmidt, Hans-Heinrich 31311 Uetze, Alte Bahnhofstr. 15  
 Castillon 182.192.201  
 1210128292 F W v. Carbagio Mutter v. Königspuk xx HOLST  
 l.Nist.rhd, Bl., l.Hf.w.,  
 B: Sumner, Suso 88149 Nonnenhorn, Uferstr. 13  
 Z: Stahl, Herbert 25436 Neurendisch, Rosengarten 23  
 Castor 053 21.24  
 131303088 DB W v. Culyppo II Mutter v. Cavalier HANN  
 o.A.,  
 B: Viereck, Petra 25421 Pinneberg-Saarlandstr. 24  
 Z: Jacobs, Karl-Otto Dr. 31249 Hohenhameln, Maschr. 5  
 Castor 058 02  
 1313088887 DB W v. Cordial Mutter v. Dynamo HANN  
 St., bd.Vf.l., Hf.w.,  
 B: Funk, Friedrich 25436 Heidgraben, Schulstr. 18  
 Z: Volmer, Hans-Jürgen 27446 Seisingen, Lavenst. 24  
 Castor 065 191.201  
 1210222692 B W v. Calando I Mutter v. Landgraf I HOLST  
 o.A.  
 B: Stange-Steinmetz, Gunter 25361 Krempe, VD Grevenkoper Tor 2  
 Castor M 272.29.302.31  
 1210022889 DB H v. Nicht Einget. Mutter v. Ronald HOLST  
 St. m. Str. bd.Hf.unreg, hoeh, w.,  
 B: Magens, Gerd 35589 Ottenbittel, Unter Dorfstr. 2  
 Z: Magens, Gerd 35591 Ottenbittel, Unter Dorfstr. 2  
 Catania CH 272.28.301  
 1210125690 SCH S v. Capitio I Mutter v. Calvaos I HOLST  
 linke Hinterfersele weiss—  
 B: Christl, Charlotte/Dr.F. Eberspächer Gomadingen, Schwärzstr. 1  
 Z: Trost, Hauke 22946 Brunsbök, Im Dorfe 20  
 Cauro 037 042  
 1210350093 B H v. Camus Mutter v. Capitio I HOLST  
 St., l.Vf. w., r.Vf. gefl. w., bd.Hf.w.,  
 B: Blackert, Brigitte 25421 Pinneberg, Beim Ratsberg 16  
 Z: Blackert, Brigitte 25421 Pinneberg, Beim Ratsberg 16  
 Catania 28.301.31  
 1210180389 FSCH W v. Calvaos II Mutter v. Montevideo HOLST  
 Dehg, Bl., Utl.w., l.Vf.unreg, w.r.Vf.hoeh ureg, w., l.Hf.hoeh unreg, w.r.  
 Hf.hoeh, w.,  
 B: Reimer, Volker 24220 Schönborst, Bissier Weg 24  
 Z: Boysen, Johannes 25821 Struckum, Wallumweg 11  
 Caucric 002 182.192.202.251.261  
 1210043491 SCH W v. Calato Mutter v. Camus HOLST  
 unreg, unreg, Bl., Utl.f.f., l.Vf. unreg, w.r.Vf. w., l.Hf.w.,  
 B: Verb./Züchter d.Holst.Pferde 25336 Elmshorn, Westerstr. 93  
 Z: Mees, Erich 24876 Hollingsiedl, Nordurwiesenberg  
 Celana 251.262.271  
 1210065988 SCH S v. Lenz Mutter v. Cor de la Bryer HOLST  
 S.,  
 B: Wiepert, Katharina 23758 Oldenburg, Dorfstr. 15
- 135 Z: Thumling, Sinke Wilhelm 25377 Kollmar, Moorhusen 41  
 Celestra 003 03.192.22.252  
 1316938291 F S v. Caletto I Mutter v. Dakar HANN  
 ob. gegenschl., bd.Nuestr.d'g'el, Bl., r.Vf.unreg, w., l.Hf.w.,  
 B: Punter, Birgit 22880 Wedel, Magdenhof/Pfänkenkamp  
 Z: Gilbrich, Walter 24242 Feide, Wiedenbüchel 33  
 Cenus 062.07.09  
 1330437392 DB H v. Carphili Mutter v. Pk. Bube I OLDBG  
 Bl., bd.Nist.rhd, Utl.w., l.Vf.w., bd.Hf.hoeh, w.,  
 B: Schloss Heiligenstedten Mohr/Malz 25524 Heiligenstedten, Schloss  
 Z: Alves, Stefan 23562 Lübeck, Robert Koch Str. 25  
 Caselli 02.062.081  
 1210121891 DB W v. Coriäl Mutter v. Lord HOLST  
 Kst., str.semier, Sch.n., l.Vf.w., r.Vf. gefl. w.,  
 B: Mühlhöl, Harald 25371 Seesterminde, Dorfstr. 25  
 Z: Neve, Marko 24211 Preetz, Preetzer Str. 1  
 Cevin 006 181  
 3042968292 B W v. Corrado I Mutter v. Fir de Lui Z. Ni  
 Fl., schied, Sch.n., r.Hf.l.unreg, w.,  
 Z: Bolscher, A. 7495 TM Ambt Dolden, Stovelerweg 4  
 Chablis 033 141.162  
 1210045489 B W v. Ciesro Mutter v. Raimondo HOLST  
 Gr.S., schied, Str., Ob.l.f.f., l.Vf. gefl. w., r.Vf.hoeh unreg, w., l.Hf.hoeh  
 gefl. w.,  
 B: Ellerbrock, Nina Magdalena 23863 Kaymide, Segeberger Str. 9a  
 Z: Paulsen, Herbert 25712 Burg, Kattenstieg 1  
 Chablis H 15.17.121.141.162  
 1210016189 B H v. Culyppo I Mutter v. Lorenz HOLST  
 Unreg, gr.St., Str., schied, Sch.n., Utl., Flack  
 Z: Hardorp, Karl-Heinz 22880 Wedel, Auweidenweg 53  
 Z: Hardorp, Karl-Heinz 22880 Wedel, Auweidenweg 53  
 Chacaso 001 181.191  
 1210188982 B W v. Capitio I Mutter v. Patricius xx HOLST  
 o.A.  
 B: Langhein, Heinz 23858 Wesenberg, Brunkhaener Weg 9  
 Z: Schnepel, Kurt 25704 Epenwoehden, Schulstr. 3  
 Chadoany 192.202.261  
 1210050591 B W v. Caletto I Mutter v. Capitio I HOLST  
 unreg, l.Nist.rhd, Bl., Ob.l., Utl., w.Flecker  
 B: Kuck, Manfred 23566 Lübeck, Am Rund 8  
 Z: Harmsen, Hans 23623 Castagen, Dorfallee 13  
 Chakesper 192.202  
 1210031091 B W v. Caletto I Mutter v. Landgraf I HOLST  
 S.,  
 B: Verb./Züchter d.Holst.Pferde 25336 Elmshorn, Westerstr. 93  
 Z: Utesch, Otto 23617 Soekelsdorf, Am Dorfplatz 3  
 Chammartin S 13.15  
 133056288 DB H v. Champ of Class Mutter v. Waidwerk OLDBG  
 Hf.hoeh, w., r.Kr.lecken,  
 B: Schabbel, Ulrike 22301 Hamburg, Blumenstr. 40  
 Z: Brühl, Lothar 55494 Rheinböhlen, Reitanlage  
 Chammus 027 272.29.302  
 131102890 B W v. Culyppo II Mutter v. Goodwill HANN  
 Kl.S., l.Hf.unreg, w.r.Hf.l.inn, etw. w.,  
 B: Livoto, Diana 22926 Ahrensburg, Bahnhofstr. 8
- 136 Z: Jean, Dagmar 29323 Wisetz, Kronsweg 78  
 Chanel Nr.Fuenf 22.252.261  
 1052237788 B W v. Syentix xx Mutter v. Diamon DDR  
 Sch.n., Bl., bd.Hf.unreg, haib w., bd.Vf.unreg, w.,  
 B: Kriemhild, Kristian 22587 Hamburg, Morikestr. 28  
 Z: Veg (T) Voigtendorf 18513 Voigtendorf  
 Chantel 107 252.262  
 1311610789 F S v. Charmeur Mutter v. Gardeoffizier HANN  
 w.Sch., r.Vf.unreg, w., l.Hf.unreg, w.,  
 B: Kührt, Wilhelm 25421 Pinneberg, Stärenkamp 61  
 Z: Ohlroge, Erdmann 21514 Buechen, Nuessauer Weg 133  
 Chantel 095 191.201  
 1210321392 SCH S v. Camus Mutter v. Amor HOLST  
 o.A.  
 B: Seemann, Torben 24419 Niemborsel, Klubs 4  
 Z: Herzog-Kleppow Julia Christian 24247 Redenbeck, Amehofer Weg 7  
 Charodony 11  
 1210100291 R H v. Culyppo I Mutter v. Lorenz HOLST  
 Fl., l.Hkr.u.Bln, w.Flecker,  
 B: Ellerbrock-Tudow, Helga 23863 Kaymide, Segeberger Str. 9A  
 Z: Scharral, Ulfert 25436 Uetersen, Molkstr. 11  
 Charotte H 02.062.09  
 1210098291 B S v. Culyppo I Mutter v. Lorenz HOLST  
 gr.S., l.Hkr.u.Bln, w.Flecker, Hbkn, w.Flecker,  
 B: Groth, Ralf 25488 Holm, Hauptstrasse 1  
 Z: Hardorp, Karl-Heinz 22880 Wedel, Auweidenweg 53  
 Charmeur 168 192.202.251.262.271  
 1210291391 B W v. Cascader Mutter v. Fasol HOLST  
 o.A.  
 B: Ehlers, Friedrich 25557 Hanerau-Hademarschen, Kaiserstr. 3a  
 Z: Michelsen, Erich 25746 Oströte, Am Sportplatz 8  
 Chavex 22  
 1210159592 B W v. Culyppo I Mutter v. Lorenz HOLST  
 Bl., l.Vf. w., r.Hf.hoeh, w.,  
 B: Kührt, Wilhelm 25421 Pinneberg, Stärenkamp 61  
 Z: Finndt, Friedrich 25391 Pahlberg, Hauptstr. 23  
 Cher 008 202  
 1210276791 B W v. Calando IV Mutter v. Robin HOLST  
 Fl., l.Hf.l.unreg, w.,  
 B: Meves, Jan 25868 Nordertapel, Zum Busch 5  
 Z: Meves, Hans 25868 Nordertapel, Zum Busch 5  
 Chenoar S 272.29.302  
 1210008489 Schw H v. Culyppo I Mutter v. Ladaico HOLST  
 Fl., l.Vf.l.unreg, w., l.Hf. w., r.Hf.l.unreg, w.,  
 B: Stage, Rudi 25436 Moorreege, Haselauer Chaussee 11  
 Z: Stage, Rudi 25436 Moorreege, Haselauer Chaussee 11  
 Cherubin 010 101.121  
 1316545186 DB W v. Consul Mutter v. Dommenrat HANN  
 l.Hf.l.unreg, w., r.Hf.l.inn, w.,  
 B: Baudissin, Carolin von 24251 Osdorf, Gut Augustenbof  
 Z: Bierweg, Hans 21272 Egestorf/Döhler-Kirchweg 4  
 Chessmo 07.09  
 1318009890 SCHWB W v. Cordial Mutter v. Argentan I HANN  
 lgl.Sr., Hf.w.,  
 B: Meyer, Klaus 27446 Seisingen, Unter den Eichen 7

167 Chester M 251.261.271  
 1210205789 B W v. Cleoro Mutter v. Lamour HOLST  
 gr.St.,bd.Vfsl,gedf,w.l.Hbn,w.Fleck,r.Hf,hoch,gedf,w.  
 Z: Marys,Silke 22547 Hamburg,Randowstr.11  
 Z: Matens,Theodor 25782 Westerborsfel,Tellingstedter Str.31

168 Cheval Noir 251.262.271  
 1210166989 SCH W v. Coriolan Mutter v. Rasputin HOLST  
 Schm.,bd.Hf,gedf.  
 B: Schwarz,Rolf 53347 Alfter,Schmale Allee 3  
 Z: Schwarz,Rolf 53347 Alfter,Schmale Allee 3

169 Chevalier 063 191.201  
 1210316792 Db W v. Calereto I Mutter v. Aktionär HOLST  
 unreg.Bl.,bd.Vf,gedf,w.r.Hf,w.Hf,gedf.  
 B: Rahlf,Caren 23769 Landkrichen  
 Z: Rahlf,Caren 23769 Landkrichen

170 Chiamo 191.202  
 1210228891 SCH W v. Ceanus Mutter v. Faustus HOLST  
 o.A.  
 B: Holst,Otto 24619 Tarebek,Dorfstr.18-20  
 Z: Pohlmann,Wilhelm 24664 Huertblek,Dorfstr.4

171 Chis Over 181.191  
 1319602092 DB S v. Calereto I Mutter v. Laibach HANN  
 ob.brügend,l.Nüst,rdch,dchg,Bl.,l.Hf,w.—  
 B: Kludt,Petra 22587 Hamburg,Strandweg 86a  
 Z: Krause,Petra Dr. 24220 Flimbeck,Röhssol 31

172 Chicago R 15.17  
 1210085587 SCH W v. Calvados II Mutter v. Capitano HOLST  
 unreg.St.,Schm.,l.Vfsl,unreg.w.r.Vz,unreg.w.,bd.Hf,w.  
 B: Beckholt,Franz Peter 22339 Hamburg,Rehagen 29  
 Z: Brockstedt,Günther 24631 Langwedel,Mooreweg 1

173 Chisco 168 271.29.301.31  
 1210019090 DB W v. Caretino Mutter v. Carneval HOLST  
 Sh.,bd.Hf,w.  
 B: Braaten,Nina 0000 Norwegen  
 Z: Nommensen,Jens 25853 Aldrenshöft,Dorfstr.66

174 Chulwa 081.102  
 1210129890 SCH S v. Carolus I Mutter v. Landmeister HOLST  
 Gr.St.,l.Vfsl,gedf,w.r.Vz,unreg.w.,b.k.Sch,w.  
 B: Siebenhaar,Ute 22846 Nordstedt,Apmannsweg 21  
 Z: Zakowski,Bernad 22946 Grande,Rausdorfer Str.4

175 Chivas 014 03.082.101  
 1210046582 B W v. Columbus Mutter v. Fontan HOLST  
 St.,schf,rdch.,l.Vfsl,unreg.w.,l.Hf,w.—  
 B: Luecham,Birthe-Andrea 25489 Haselndorf,An de Au 17  
 Z: Sobmann,Carl Friedrich 24582 Gross Buchwald,Am Dorfplatz 3

176 Chryps 271.29.301.31  
 0993023390 F W v.  
 B: Braaten,Nina 0000 Norwegen

177 Chrysvander 191.202  
 1210211591 B W v. Calereto I Mutter v. Cortander HOLST  
 l.Hf,rdch.,Bl.,Fleck.  
 B: Kludt,Stiegrind 22587 Hamburg,Strandweg 86a  
 Z: Hansen,Joachim 24988 Oeversee,Oeverseering 4

178 Cim Christm 202.251.262.271  
 1210104191 F S v. Carthago Mutter v. Calypso II HOLST  
 St.,Schm.,l.Vfsl,gedf,w.,bd.Hf,gedf,w.

201 Corniola 29.302.31  
 1210050790 SCH S v. Corrado I Mutter v. Renomme HOLST  
 St.,Schm.,l.Vfsl,w.  
 B: Libbert,Klaus 25436 Uetersen,Weidenkamp 13  
 Z: Lüneburg,Jan 25491 Heilingen,Hof Idenburg

202 Corolino 002 29.302.31  
 1210125789 SCH H v. Corrado I Mutter v. Fernando HOLST  
 St.,l.Vfsl,unreg.w.r.Hf,unreg.w.  
 B: Verb,d.Züchter d.Holst,Pferdes 25336 Elmshorn,Weststr.93  
 Z: Stuvve,Edward 24986 Strup,Nachholz

204 Corrie May B 042.052  
 1210223993 B S v. Cometto Mutter v. Tin,Rocco HOLST  
 Fl.,r.Vfsl,w.r.Hf,unreg.w.  
 B: Blohm,Hermann 25569 Hodorf,Brokrreihe 5  
 Z: Bernhard,Hobe 25377 Kollmar,Strohdeich 24

205 Cosima 071 03.052.062  
 1210130792 B S v. Cor de la Bryer Mutter v. Silvester HOLST  
 gr.St.,r.Vfsl,unreg.w.,bd.Hf,unreg.w.  
 B: Meyer,Klaus 22607 Hamburg,Röbbeck 15  
 Z: Juergensen,Thomas 25866 Mildstedt

206 Cosimo 005 121.142.161  
 1210197885 SCHTW B v. Carbo GL Mutter v. Pfk,Koenig HOLST  
 St.  
 B: Bencken,Edward 23769 Staberndorf,Dorfstr.57  
 Z: Ellertbrock-Herrmann,Carola 22399 Hamburg,Kupfertichweg 51

207 Cosina 003 29.302.31  
 1210174890 F S v. Calvador Mutter v. Royal Wash HOLST  
 schf,Bl.,bd.Vf,w.,bd.Hf,hoch,w.  
 B: Stall,Rodde 24229 Strande,Ot A.H. Bulik  
 Z: Höpcke,Hans Werner 23826 Todesfelde,Hörn 15

208 Cosinus 007 07.13.15  
 1210045890 F W v. Calypso I Mutter v. Mahmud HOLST  
 Fl.,Schm.,r.Vfsl,w.,bd.Hf,hoch,w.  
 B: Struve,Franke 21483 Krakow,Landstr.1  
 Z: Steindorff,Annemette 22559 Hamburg,Adebarweg 107

209 Cosmopolitan 003 061  
 1210270292 B W v. Corleone Mutter v. Lago Maggiore HOLST  
 Sh.,l.Hf,r.,Bln,w.Fleck.  
 B: Stenzel,Gisela 25421 Pinneberg,Grosser Raltweg 64a  
 Z: Möller,Bernd 24568 Kamendorf,Stevenshaener

210 Crazy Lion 052.062.182.22  
 12101096192 B W v. Contender Mutter v. Royal Wash HOLST  
 schf,rdch.,Bl.,bd.Vf,gedf,w.,r.Hf,w.Hf,gedf.  
 B: Ruesch,Cari 25436 Neuendeich,Katholikenweg 17  
 Z: Brueggels,Werner 23730 Neustadt,Holzkaatenweg 19

211 Crystallid CH 182.192  
 1732178892 F S v. Castro Mutter v. Zeas BAWUE  
 unreg.Bl.,r.Vfsl,unreg.lm,w.r.Hf,unreg.w.  
 B: Röme,Sören von 25436 Neuendeich,Oberrrecht 29  
 Z: Baldauf,Alfred Christian 73730 Esslingen,Schornrdorfer Str.20

212 Curade 182.21.24  
 131381287 DB W v. Dynamo Mutter v. Smeragd HANN  
 Wg.w.Sh.,—

190 Concerto 004 181.191.201  
 1210171892 B H v. Contender Mutter v. Ahern Z HOLST  
 St.,Schm.,bd.Vfsl,unreg.w.,bd.Hf,unreg.w.  
 B: Verb,d.Züchter d.Holst,Pferdes 25336 Elmshorn,Weststr.93  
 Z: Peters,Otto 25704 Bahrenstedt,Westenstr.8

191 Contor 296 21.24  
 1210307791 DB W v. Calypso I Mutter v. Libretto HOLST  
 St.,Schm.,r.Hf,w.  
 B: Groeneveld,Elike 25361 Krempe,Süderstr.3  
 Z: Stahl,Johnann H. 25436 Neuendeich

192 Constanz 022 191.201  
 1210082192 F S v. Constant Mutter v. Capitul I HOLST  
 l.Nüst,rdch,Bl.,l.Vf,w.,l.Hf,hoch,w.  
 B: Hibersun,Hof I,Clausius 25684 Scharbeutz,Hackendobhrredder 6  
 Z: Pöhner,Ralph 23847 Laebck,Holzkooppl 3

193 Contax 192.202.251.261.271  
 1210231191 B W v. Contender Mutter v. Waldenser xx HOLST  
 l.Nüst,rdch,Bl.,l.Uf,w.,bd.Hf,w.  
 B: David,Eggen 23558 Lübeck,Möisinger Allee 89a  
 Z: David,Eggen 23558 Lübeck,Möisinger Allee 89a

194 Cool Man 182.192  
 1210053592 B W v. Contender Mutter v. Lagos HOLST  
 St.,l.Hfsl,unreg.w.  
 B: Brockmann,Erika 20149 Hamburg,Hansastr.12  
 Z: Kreizer,Helmut Dr. 25862 Joldelund

195 Cooper 008 252.261  
 1210057281 F W v. Cor de la Bryer Mutter v. Napoleon HOLST  
 l,bd.Nüst,rdch,gedf,Bl.,r.Hf,hoch,w.  
 B: Kuhn,Christina 25421 Pinneberg,Strenkamp 61  
 Z: Schäfer,Günter 25569 Bahrenfleth,Grass-Wisch 4

196 Cora Silvana 191  
 1210258892 B S v. Cor de la Bryer Mutter v. Silvester HOLST  
 l.Nüst,rdch,Bl.,l.Hf,w.  
 B: Gatsverwauing Breitenberg 25524 Breitenberg  
 Z: Cotaus,Manfred 53879 Euserichen,Kellernring 18

197 Coriana 007 192.202.262.271  
 1210102891 B S v. Corial Mutter v. Coriolan HOLST  
 gr.St.  
 B: Deijens,Jan-Herbert 25371 Seestermithe,Altenfeldsich 58  
 Z: Deijens,Jan-Herbert 25371 Seestermithe,Altenfeldsich 58

198 Coriano 004 29.302.31  
 1210145290 B H v. Corrado I Mutter v. Lord HOLST  
 Stern.  
 B: Verb,d.Züchter d.Holst,Pferdes 25336 Elmshorn,Weststr.93  
 Z: Bernhard,Hobe 25377 Kollmar,Strohdeich 24

199 Coriano 006 192  
 1210219191 DB W v. Constant Mutter v. Lainio HOLST  
 unreg.,l.Nüst,rdch,Bl.,Obi,Uf,l.,l.Hfsl,unreg.w.—  
 B: Hesse,Almut 24647 Emdorf,Barlkamp 8  
 Z: Magens,Geerd 25591 Ottenbittel,Unter Dorfstr.2

200 Coranto 002 02.24  
 1210049290 B W v. Calypso I Mutter v. Landgraf I HOLST  
 Kst.,Str.,schf,rdch.,l.Vfsl,w.,l.Hfsl,w.,r.Hfsl,gedf,w.  
 B: Mühlhans,Barbara 25436 Tornesch,Von Helm,Str.10  
 Z: Mühlhans,Anke 25436 Tornesch,Ahrenhöfer Str.127

223 Daretina 081.102.122  
 1210016689 B S v. Carelino Mutter v. Rebel Z I HOLST  
 Kst.,r.Hf,hoch,unreg.w.  
 B: Tetzner,Joerg 25491 Heilingen,Hof Idenburg

224 Dasy 040 01.33  
 3023304791 B W v.  
 o.A.  
 B: Mehborn,André 25488 Holm-Lehmweg 46  
 Davidoff 052 15.17  
 3040001784 F W v.  
 l.r.Nüst,rdch,Bl.,Uf,Fleck,bd.Hf,hoch,w.  
 B: Braun,Susanne 22939 Hamburg,Leimpfeld 78

226 De Landice 29.302.31  
 1210170589 B S v. Landlord Mutter v. Corso HOLST  
 Gr.St.,unreg,Bl.,Vfsl,gedf,w.,r.Hfsl,gedf,w.  
 Z: Buer,Dieter 23820 Pronstorf,Pronstorf Str.29  
 Z: Ehsen,Karl 23842 Langenhorn,Hochacker 3

227 Dee Jee 052  
 1317228792 F W v. Drosselhang II Mutter v. Lakai HANN  
 grspitz,ausfld,St.,Obi,Uf,Uf,w.,bd.Vf,unreg.h.w.,bd.Hf,h.w.—  
 B: Mohr,Susanne 23626 Raekum,Neu Ruppensdorf 43  
 Z: Ellinghausen,Heinrad 27211 Bassum,Wedoborn 36

228 DeSchraefen 013 28.301.31  
 1210201089 B S v. Constant Mutter v. Ladykiller xx HOLST  
 unreg,St.,Schm.,r.Hf,w.  
 B: Steuer,Famlic 23689 Pansdorf,Tannenbergsr.49a  
 Z: Steuer,Lothar 25689 Pansdorf,Tannenbergsr.49a

229 Delton 161  
 3041433885 B W v. Wellington Mutter v. Nabur  
 l.Hbn,w.Fleck.  
 B: Hein,Karin 22589 Hamburg,Schenefelder Ldstr.84a

230 Der Kleine Lord 003 261.271.281.301  
 1210067882 B W v. Lord Mutter v. Mahmud HOLST  
 St.,schf,rdch.,Schm.,r.Vfsl,bd.Hf,gedf,w.  
 B: Ander,Eisner-Judith 25524 Izehohe,Kemperweg 126  
 Z: Kruse,Rolf 25767 Tensbittel-Rödt,Deilbrückweg 4

231 Der Kleine Lord 005 181.191  
 1210233192 SCH W v. Lord Mutter v. Lorenz HOLST  
 unreg,Bl.,Schm.,l.Vfsl,unreg.w.,bd.Hfsl,unreg.w.  
 B: Thormählen,Harm 25377 Kollmar,Schweweg 14 #

232 Desideria 121.142  
 1319600386 F S v. Dynamo Mutter v. Alzenti HANN  
 Grünreg,ahnmond,l.geefth,St.,gr.Schm.,l.Uf,w.,l.Hf,unreg,h.w.—  
 B: Bartsch,Heinz 24211 Schellhorn,An der Au 7

233 Diabolo 137 142.162  
 1410599186 B W v. Disco-Prince Mutter v. Windes xx WESTIF  
 St.,bd.Hf,unreg,gedf,w.  
 B: Piper,Reinhard 24977 Langballig,Poststr.18

234 Diabolo 144 101.122  
 131381287 DB W v. Dynamo Mutter v. Smeragd HANN  
 Wg.w.Sh.,—



235 B: Rodhorst, Viola 22417 Hamburg, Immenhöfen 36  
Z: Schwanz, Heimat 21037 Hamburg, Oortkatenweg 81  
Dienstags 21.24  
13160514686 R W v. Dorian Mutter v. Weingau HANN  
K.Ki., Schin., Obi. w., Hd.Hf. w., w.,  
B: Berthold, Familie 25355 Lutzhorn, Hellwiese 1  
Z: Engelke, Josef 49577 Anklam, Loxten 4A  
236 Djala 002 07.02.081  
13121065990 DB S v. Derwisch Mutter v. Einstand I HANN  
gl. St., bd.Hf. unreg. w.,  
B: Ankermeier, Martin 25365 Klein Offenseth, Bahnhofsstr.44  
Z: Ellmers, Johannes 21644 Sauenstieg 13  
237 Doice Vita 018 27.2.29  
1058202090 DB S v. Diabas I Mutter v. Jupiter II DDR  
St.  
B: Thoen, Jutta 22397 Hamburg, Fluschkoppel 74  
Z: Lpg Obstproduktion Dst Pohritzsch 04509 Pohritzsch  
Dominanz 008 02  
1317220389 B S v. Duertbeim Mutter v. Ptk Junge HANN  
kl.St., LHf., r.Hf., w.,  
B: Korth, Astrid 25421 Pinneberg, Spatzeneck 23  
Z: Meyer, Albert 27333 Bücken, Burke 2  
239 Domingo 315 102.121  
1310665088 DB W v. Donnerhall Mutter v. Wandersmann HANN  
L.Vkr. w., bd.Hf. w.,  
B: Hansen, Ingo 25489 Haseldorf, Kampferge 41  
Z: Wisch, Georg Dr. 21775 Itellenworth, Strasselleck 2a  
240 Dominik 246 191.202  
1317221691 F W v. Drosselklang II Mutter v. Lysander HANN  
Bl., dch.I, Nusst.rhd.Bi., Ut.I, w., v.Vf. unreg. h. w.,  
B: Kluch, Siegfried 22587 Hamburg, Strandweg 86a  
Z: Bencke, Margret 31623 Drakenburg, Rittergut  
241 Don Buejlo 041  
1210192994 B H v. Donnerhall Mutter v. Rossini HOLST  
Fl.,  
B: Schreier, Ursula 25436 Uetersen, Messorfstr.12  
Z: Schreier, Ursula 25436 Uetersen, Messorfstr.12  
242 Don Marco 003 041  
1090167494 B H v. Lamar Mutter v. Kondor II TRAK  
brunreg. l.bd.Ni.st.rhd.Bi., Ut.I, Fl.Fleck 4 Flisse unreg. hoch w.,  
B: Nierenberg, Mark 20560 Assbüttel, Dorfstr. 35  
Z: Gestdt, Genschow GBR 18276 Genschow, Mectro/Harnack  
Donald 20576 25.12.1271  
1050014488 BSCH W v. Donator Mutter v. Nordpol DDR  
o.A.  
B: Osterdorf, Bärbel 22889 Tangstedt, Harksheid Weg 103  
Z: Koerber, Dieter 07937 Döbba, Hauptstr.27  
244 Donati 003 15.17  
1316730485 SCHWB W v. Dyanmit HANN  
Unreg.Lr.Nusst.rhd.dchg.Bl., Vf. l., r.Hf. unreg. w.,  
B: Mordhorst, Arur K. Dr. 20095 Hamburg, Fedrinandstr.24  
Z: Nierenberg, Arthur 23714 Malente, Gut. Notensande  
245 Donator 001 042  
1350624895 R W v. Donnerhall Mutter v. Ptk Bube I OLDBG  
gr.St.I, Vf. l., w.m. Krflcken, bd.Hf. unreg. halb w., Krflcken.,  
B: Bastian, Inge 22941 Bargeheide, Krubhorst 52

246 Donizetti 021 Fm 061.09  
1304009592 F W v. Donnerhall Mutter v. Anram OLDBG  
St., Schin., bd.Vf. unreg. w., bd.Hf. hch. w.,  
B: Pobrsk, Dietrich 21465 Reinbek, Billweg 24  
Z: Dupont, Camilla 22956 Grönwohld, Grönwohldof  
247 Donna 122 102.122  
1330656789 B S v. Donnerhall Mutter v. Ptk Bube I OLDBG  
1330656789 B S v. Donnerhall Mutter v. Ptk Bube I OLDBG  
St., bd.Vf. w.m. Krflcken, bd.Hf. unreg. w.,  
B: Armonat, Birte 25548 Kollingshusen, Fasanenweg 12  
Z: Schaumacher, Ingrid 23818 Neueniggen, Dorfstr.18  
248 Donna Sunshine 041  
1330693894 R S v. Don Primo Mutter v. Castro OLDBG  
schief.St., LHf. unreg. w.m. Krflcken, r.Hkr., Bl.n. kl. w. Flecke  
Z: Henke, Heinrich 21079 Hamburg, Rönneburger Str.55  
B: Henke, Heinrich 21079 Hamburg, Rönneburger Str.55  
249 Donnerfee 011 042.052.062  
1310956493 SchwB S v. Donnerhall Mutter v. Erberzog HANN  
bd.Hf. unreg. gefl. w.,  
B: Estvase, Diana 00000 Einfelden, Residence de Karpen #  
Z: Heinrich, Christian 27255 Staßfurt, Harbergen 19  
250 Donovan Bailey 051.061.09.11  
1330315692 R W v. Donnerschwee Mutter v. Inshallah x OLDBG  
gr. Kalst., bd.Hf. w.m. Krflcken.,  
B: Dellisch, Regine 25469 Halstenbek, Armiwischenweg 4  
Z: Herrmann, Jobst Dr. 25524 Izböhe, Berliner Platz 6a  
251 Doswidnja 21.24  
3042323889 DB S v.  
unreg. gr. St., m. Str., a.Mit. Nasr. beginn.i. Schin. endig.d. Bl., Ut.I, Fl.Fleck, r.Hfz  
im w. Fleck  
B: Heilig, Claudia 25436 Tornesch, Denkmalstr.11  
252 Double U 142.162  
1310899086 B S v. Donnerhall Mutter v. Wendekreiss HANN  
kl.St., LHf., r.Hkr., h. w., r.Hf. unreg. w.,  
B: Voss, Susanne 22880 Wedel, Hummelstieg 3  
Z: Voss, Susanne 22880 Wedel, Hummelstieg 3  
253 Dr. Doollite 022 251.262.271.28  
1319103489 B W v. Dalmaro Mutter v. Gardstern I HANN  
ob.halb.w., l. geschl. unreg. sch. Bl., Schin., schlif. r., Vf. unreg. halb w.M  
Krfl. u. Blnfl., bd.Hf. unreg. halb w.m. Krfl.,  
B: Wilms, Reinhard 26759 Hinte, Am Horst 19  
Z: Wilms, Reinhard 26759 Hinte, Am Horst 19  
254 Dream Of Glory 141.162  
1330669389 H v. Donnerhall Mutter v. Ptk Bube I OLDBG  
einige w.Hare v.d. Sun., l.Vf. unreg. w., bd.Hf. w.,  
B: Koeb, Dori, 25596 Wacken, Aisenhof  
Z: Spelberg, Denmar, Wilim 44869 Bochum, Am Hosielen 2  
255 Duffy Duck 003 01  
3040386284 F H v.  
Stiebel, St.m. sehr sch. scheidh. Str., Schin., gl. Schin.,  
B: Niegel, Heidrun 25436 Tornesch, Eichenweg 1  
256 Dune 003 042  
1310895693 SCH S v. Donnerhall Mutter v. Wohlhan HANN  
w. SCh.,  
B: Dese, Klaus 20354 Hamburg, Dammstr.14  
Z: Boettcher, Gerhard 23881 Brettenfelde, Schulstr.4

257 Dutch 002 22.252  
304144186 B W v.  
Unreg. dchg. Bl., Ut.I, Fl.Fleck, bd.Hf. unreg. hoch w., Widerrist w. Haare  
B: Bell, Jacqueline 22559 Hamburg, Flottenwiese 7  
258 Dwalin 251.262.271  
1314210388 SCH W v. Dupont Mutter v. Darling HANN  
Sl., r.Hf. l., m. w., db. k. Schw.,  
B: Lamotte, Thorsten 25462 Rellingen, Baumschulenweg 38  
Z: Ottner, Hermann 27412 Hopstede, Hinter den Höfen 4  
259 Eisfee 020 141.162  
1311109887 SCH S v. Eiger I Mutter v. Goldstein HANN  
St., Str., Vf. l., w., l.Hf. w.,  
B: Hinz, Nicole 22589 Hamburg, Brookwisch 2  
Z: Hink, Theodor 29303 Bergens, Ziegelalweg 19  
260 El Nino 002 101.122  
121107585 R W v. Einstand I Mutter v. Mozart HANN  
St.,  
B: Wespilang, Guenther 25563 Quarnstedt, An der Bahn 2  
Z: Bahr, Wilhelm 21614 Buxtehude, Moßburger Landstr.208  
261 Elan 201 15.17  
1220097887 B W v. Regent Mutter v. Pony Ausland HOLST  
L.Vf. w., Vf. unreg. w., bd.Hf. w.,  
B: Wespilang, Anja 22952 Lippensee, Hamburger Str.32  
Z: Eichen, Helga von 22952 Lippensee, Ziegelalweg 3  
262 Elchy 272.28.302.31  
3042756085 B W v.  
kl.St., w. Wangs stiech. Fl., Ut.I, Fl.Fleck, bd.Hf. unreg. halb w.m. Krflcken, ke.kh. Oberchenkel 22587 Hamburg, Strandweg 86a  
263 Elaine 003 22.252.262  
1311112488 F W v. Eiger I Mutter v. Wespigote HANN  
Gr. l., bd.Nusst.rhd. Bl., Ut. w., r. Vf. unreg. w., r.Hf. w.,  
B: Pohlmann, Gabriele 29351 Eidingen, Hof Birkengrund  
Z: Pohlmann, Gabriele 29351 Eidingen, Hof Birkengrund  
264 Enzo 031 09.02.062  
1311109491 B W v. Eiger I Mutter v. Duden I HANN  
l.Hkr., Bl. w.,  
B: Pösch, Sabine 25355 Bullenkuhlen, Wissensgrund 12  
Z: Zink, Theodor 29303 Bergens, Ziegelalweg 19  
265 Epilog 009 22.252.262  
3043963990 F W v. Eloge Mutter v. Urrhlo S.Wbl  
unreg. sch. m., bd.Ni.st.rhd. Bl., l.Hf. unreg. w., r.Hf. l. unreg. halb w., Krflcken  
B: Rühne, Volker 22880 Wedel, Halbrook 16  
Z: Isaksson, Bertil 24192 Esblöv, Fredrikss #  
Escotia 181  
1210108793 SCH S v. Exorbiant xx Mutter v. Calento I HOLST  
o.Abz.,  
B: Heil, Maas Johannes 25365 Klein-Offenseth, Horster Ldrstr.42  
Z: Hildebrand, Ute 25684 Wolfsdorf, Dorfstr.4  
267 Esprit L'Amour 121.142.162  
1314512866 F W v. Esprit Mutter v. Woermann HANN  
Fl., LHf. l. unreg. w.,  
B: Thielvold, Franke 22929 Hamfelde, Billstr.3c  
Z: Dammann, Peter 27612 Loxstedt, Burgsweg 76  
268 Esprit L'002 272.28

1210245390 B S v. Lagos Mutter v. Wahnfried HOLST  
Sbl., LHf. gefl. w., k. Schw. w.,  
B: Lillenthal, Olaf 25746 Heide, Waldschlüsselchenstr.128  
Z: Lillenthal, Olaf 25746 Heide, Waldschlüsselchenstr.128  
269 Estelle 014 252.261  
1210009090 SCHB S v. Calvados II Mutter v. Lamour HOLST  
o.A.  
B: Nachbarschule, Heinz-Jörg 23730 Altenkrempe, Dorfstr.8  
Z: Lorenzen, Wolfgang 25926 Bramstedlund, Norderdorfweg 3  
Eternity 009 051  
1330562993 F S v. Donnerhall Mutter v. Idol OLDBG  
St., LHf., w.m. Krfl., r.Hf. unreg. w., Krflcken.,  
B: Galow, Ingeborg 25689 Rohlsdorf, Hof Rohlsdorfer Beck  
Z: Galow, Ingeborg 25689 Rohlsdorf, Hof Rohlsdorfer Beck  
271 Etina 003 272.28.302  
1210231790 B S v. Ramiro Mutter v. Colorado HOLST  
r.Vkr., Bl. w., Fleck, bd.Hf. hoch gefl. w.,  
B: Masler, Horst 22946 Grande, Rausdorfer, 16  
Z: Lühmann, Otto 23628 Krummesse, Lange Reihe 22  
272 Evia 047 272.28.302  
1210085190 B S v. Reichgraf Mutter v. Landmeister HOLST  
G.St., Obi. w., Ut.I, Fl.Fleck, l.Hf. gefl. w.  
Z: Schreiber, Brigitte 25712 Hochbahn, Alie Dorfstr.86  
Z: Schreiber, Richard 25712 Hochbahn, Alie Dorfstr.86  
273 Exakt 048 191.202  
1314507091 DF W v. Esprit Mutter v. Dakar HANN  
schm.l.d. Mitte unterbr., bd.Ni.st.rhd. Bl., Ob.l., Schw. Fl., Ut. w., 4.Fun  
reg. w.,  
B: Ferzack, Irina 72108 Rutenburg, Bahnhalle 25  
Z: Kambe, Emo 27612 Loxstedt, Dorfstr.18  
274 Exakt 049 042  
1210157693 B W v. Exorbiant xx Mutter v. Lorenz HOLST  
unreg. St., LHf. unreg. w.,  
B: Heil, Maas Johannes 25365 Klein-Offenseth, Horster Ldrstr.42  
Z: Einsefeldt, Carmen 25365 Klein-Offenseth, Sparrisenhoop  
275 Excellbur 142.161  
1319747385 F H v. Ehrenfried Mutter v. Loewenstein HANN  
St., Schin., bd.Vf., bd.Hf. w.,  
B: Dobbertin, Anne-Kathrin 22359 Hamburg, Rügenweg 20  
Z: Bandmann, Ewald 27330 Asendorf, Kampsholde 21  
276 Extremity 261  
1210171890 B S v. Calento I Mutter v. Ritter HOLST  
gr.St., Vf. gefl. w., l.Hf. w., Fleck.  
B: Sommer, Arnold 25364 Bokel, Mühlentstr.25  
Z: Zempel, Klaus 22946 Grossensee, Fritz-Berodt-Str.4  
278 Fabius 030 09.11.13  
1090120289 DB W v. Consul Mutter v. Corvin TRAK.  
L.Vkr., Bl. in. w., bd.Hf. l. unreg. gefl. w.,  
B: Krosenmann, Elfriede Dr. 22043 Hamburg, Jübenstr.74a  
Z: Krosenmann, Horst 23899 Gudow, Gross Felien  
279 Fabricio 101.122

291 Fe 324 181  
1210103891 B S v. Calento I Mutter v. Ladykiller xx HOLST  
r.Hf. gefl. w.,  
B: Reine, Birgit von 25436 Uetersen, Töpferstr.44  
Z: Will, Ohann.H. 25436 Neuenrieder, Oberreit 5  
292 Fein Cena 191.202  
1210193991 B S v. Landadel Mutter v. Cor de la Bryer HOLST  
Fl.,  
B: Thormählen, Harm 25377 Kollmar, Seikweg 4  
Z: Thormählen, Harm 25377 Kollmar, Seikweg 4  
293 Felina 008 082.101.122  
1410558180 F S v. Frühlingsball Mutter v. Lucius xx WESTIF  
Leb.St.  
B: Zinn, Christiane 20259 Hamburg, Einshühneler Chaus. 10  
Z: Henzke, Hedwig 44227 Dornum, Uferstr.34  
294 Felina 012 09.11  
1316514288 F S v. Friedericus Rex Mutter v. Graditz HANN  
Unreg. Bl.,  
B: Wollesen, Ulrike 21031 Hamburg, Kirschgarten 32  
Z: Golz, Otto 29478 Hoelbeck, Bruenkendorf 2a  
295 Felipe 010 192.251.21.24  
1314434691 B W v. Forrest xx Mutter v. Grande HANN  
kl.St., bd.Vf. l., w., l.Hf. w., r.Hf. unreg. w., Krflcken  
B: Voss, Lüscher Britta 79400 Kandelorn, Hofgut Kallenbergberge  
Z: Schmoldt, Gebülder 21734 Oederquart, Schinkel 7  
296 Felix 167 24  
3020278481 B W v.  
Unreg. St.,  
B: Hirtz, Leonie 25436 Tornesch, Vossberg 7  
297 Felino 002 13.15.121.141  
1090121588 DB W v. Parforce Mutter v. Athlet TRAK.  
Bd.Vf. l. gefl. w., bd.Hf. unreg. gefl. w.,  
B: Bromermann, Maren 22609 Hamburg, Georg-Bonnie-Str.67  
Z: Tropkau, Dieter 25619 Langinitendorf, Hauptstr.2  
298 Feza 01021  
1210307591 B S v. Carthago Mutter v. Königspark xx HOLST  
St., r.Hf. w.,  
B: Lienua, Otto 25489 Haselau, Dorfstr.10  
Z: Lienua, Otto 25489 Haselau, Dorfstr.10  
Feuerfährer 121.142  
1090109583 R S v. Highnoon Mutter v. Matador TRAK.  
St., gl. Schin., l.Vf., Vf. l., w., bd.Hf. unreg. gefl. w.,  
B: Stroer, Annette Dr. 24106 Kiel, Charles-Ross-Ring 140  
Z: Harbeck, Olaf 24594 Moorer P. Hohenwestd  
Fidelio 104 101  
121002080 SCH W v. Fridericus Mutter v. Maximus HOLST  
St., schatt. Schin., bd.Vf. l. gefl. w.,  
B: Dietrich, Elena 22880 Wedel, Breiter Weg 11  
Z: Harbeck, Olaf 24594 Moorer P. Hohenwestd  
301 Fido 104 101  
121002080 SCH W v. Fridericus Mutter v. Maximus HOLST  
St., schatt. Schin., l.Hf. w.,  
B: Rameck, Jutta 25421 Pinneberg, Daumer Chaussee 102  
Z: Voss, Fritz 23738 Rupsdorf, Buederstr.1  
302 Fieje 002 161





368 Z: Volker, Joachim 71336 Wäiblingen, Kehlweg 3  
Greif 007 29.302.31  
1400705489 F W v. General I Mutter v. Perseus WESTF  
Lr-Nuestr.chd.Bi.Utl.w.Hf.ureg.w. Vt.Vf.bd.Hf.ureg.hoch.w.  
B: Zahid, Fahad Y. 22587 Hamburg, Piktrenkamp 25  
369 Z: Grosse, Boos, Josef 46359 Heiden, Boester Hoek 2  
Greta 005 191.201  
1210170392 B S v. Caroline Mutter v. Landgraf I HOLST  
gr.St.l.Vf.ureg.w.,r.Vf.ureg.w.,bd.Hf.ureg.w.,  
B: Ritters, Hans Werner 25727 Krumstedt, Schulstr.1  
Z: Ritters, Hans Werner 25727 Krumstedt, Schulstr.1  
370 Grille 083 182.192  
1210245692 SCH S v. Cassini Mutter v. Domsplatz HOLST  
St.,Schm.,bd.Vf.,bd.Hf.hoch.w.,  
B: Jensen, August Heinrich 24989 Döllerp, Am Dorplatz 2  
Z: Jensen, August Heinrich 24989 Döllerp, Am Dorplatz 2  
371 Grimsh 03.052.062.09  
1315202291 Db W v. Golfclub Mutter v. Luikant HANN  
l.Hku.Bln.w.—  
B: Zindler, Ulrike Julia 22559 Hamburg, Windfeld 16  
Z: Seemannscher, Heinz 27628 Ständstedt, Landsr.56  
372 Grinsla L 262.271.28.302  
1316557888 B S v. Glosier Mutter v. Pfk Koenig HANN  
l.geoeffn.l.Nl.Nuestr.chd.Bi.Utl.w.F.l.Vf.ureg.l.Hku.Bln.ureg.w.  
r.Hf.w.,  
B: Löhden, Jens 27404 Heeslingen, Steddorfer Str.11  
373 Guera 052  
1210085392 B S v. Carolus I Mutter v. Calypso I HOLST  
Sh.,Str.,Schm.l.Hf.w.,l.Grausage,  
B: Gossen, Alfred Dr. 22927 Grosshansdorf, Achtern Diek 11  
Z: Gossen, Helmut 23847 Lasbek, Lehmskahlenweg 13  
374 Guldensburg S 302.31  
1410846689 DB H v. Gramus-Gramt Mutter v. Rosenkavaller  
Bra.,Nacr.,schm.l.,bd.Nuestr.chd.,dehg.Bi.Utl.w.l.Vf.,bd.Hf.ureg.halb  
w.,  
B: Frehe, Siemann, Judith 49497 Meisingen, Gestüt Nordhausen  
Z: Bening, Heinrich 48727 Bullerbeck, Westhallen 3  
375 Gwendolina 009 191.201  
1210227192 Db S v. Comender Mutter v. Coriander HOLST  
ureg.l.Nuestr.chd.Bi.,  
B: Master, Inke 22946 Gansede, Rausdorferstr.16  
Z: Steuer, Lothar 23689 Pansdorf, Thannenbergr.49a  
376 Hacke 182  
1210336493 B S v. Laval II Mutter v. Mariando HOLST  
gr.St.,Str.,  
B: Schreier, Wolfgang 25436 Uetersen, Messdorferstr.12  
Falmond 003 052.062  
1090305392 B W v. Caprimond Mutter v. Hemmingway TRAK  
St.,r.Hf.l.Hm.w.,  
B: Reese, Caroline 20146 Hamburg, Rappstr.7  
377 Falcut 21.24  
30423208690 SCH W v. Sea Crest Mutter v. Pride of Shaunl AuPf  
Bl.,Obi.Fleck,r.Hf.l.ureg.w.,

Z: Horn,Ruediger 24223 Raisdorf,Beekholz 7  
401 Ivan Julio 262.271  
3042328290 B W v. Julio Mariner x Mutter v. L'Espoir NI  
wg.w.Sch.  
B: Amelsfont, Frans van 24598 Boostdoh,Snuckenredder  
Z: Voeten, C. 5111 Baarre Nassau, Kerksr.1 #  
402 Jackson 013 271.28.301.31  
3042324686 F W v.  
ureg.l.,bd.Nuestr.chd.Bi.,Obi.w.,Fleck.Utl.w.l.Vf.l.Hf.ureg.halb.w.,  
r.Hf.ureg.hoch.w.  
B: Kludt, Petra 22587 Hamburg, Strandweg 86a  
403 Jakina 041  
1210181394 Db S v. Alcazar Mutter v. Rembrandt HOLST  
St.,bd.Vfsl.w.,l.Hf.hoch ureg.w.,r.Hf.hoch.w.  
B: Lüneburg-Familie 25491 Heiligenhof, Hof Idenburg  
Z: Lüneburg-Jan u. Karin 25491 Heiligenhof, Hof Idenburg  
Jappeloup 024 22.252.21.24  
3040009191 DB W v.  
l.Hfsl.ureg.halb.w.—,Brnad.l.Suall.E91  
B: Stopp, Manfred 33758 Schll. Holte-Stuk., Ostervenn 11a  
405 Jennifer 021 272.28.302..31  
3042513888 DB S v.  
Sh.,Nas.,Schm.,Obi.Fleck,l.Hf.ureg.w.,l.Hinterschenkel Brnad.,  
Niederlande  
B: Kludt, Siegfried 22587 Hamburg, Strandweg 86a  
406 Jeromin 002 042  
1270121193 F W v. Juon I Mutter v. Dabée MCKVP  
bramr.dehg.l.Nh.verfild.Bi.l.Vf.ureg.w.,l.Hf.w.,l/2 w.,r.Hf.ureg.l/2  
w.,  
B: Krüger-Sylvia 25486 Alvenslohe, Buchenstr.21  
Z: König Heinz 17506 Gützkow, Maschow-Str.  
407 Joji Coeur 004 272.29.302.31  
30427090 B W v. Legat Mutter v. Apalain  
Klunge,St.,schm.,Schm.l.Vfsl.ureg.w.,r.Hf.ureg.w.,Krlfleck  
B: Zahid,Fahad Y. 22587 Hamburg, Piktrenkamp 25  
Z: Lohuis, Gebr. 7443 Nyverdal, Werdensstr.102 #  
408 Jonathan 020 251.262.271  
1210238690 B W v. Calvador Mutter v. Conte HOLST  
Fl.,r.Hbn.w.,Fleck.  
B: Peters, Maren 24640 Hasenmoor, Schmalfelder Landsr.10  
Z: Peters, Maren 24640 Hasenmoor, Schmalfelder Landsr.10  
409 Judawika 02.062  
1370157191 F S v. Jever Mutter v. Nektar SANH  
gr.St.l.Hf.ureg.getr.,r.Hf.ureg.getr.w.  
B: Möller,Ute 39576 Sandeln, Birkenhagen 3  
Z: Horn, Klaus 39517 Ständebendorfer, Dorstr.47  
410 Jumping Jack 016 262.271.28.302  
1210136290 SCHWB W v. Joost Mutter v. Latino HOLST  
St.l.Hfsl.w.,r.Hf.w.,  
B: Hirtle, Ingeborg 23777 Heringsdorf, Augustenof  
Z: Magens, Gerd 25591 Onenbittel, Uner Dorstr.2  
K.Cornas 14.1.162  
1435460187 B W v. Caribó GL Mutter v. Mollie I RHLD  
St.,r.Vf.l.Hf.ureg.w.,  
B: Arsz, Karen 22946 Grosseense, Rausdorfer Str.1  
Z: Glien, Günter Dr. 52388 Nörvenich, Gestüt Lindentreu

Z: Voickers, Renate 22605 Hamburg, Buchenhof 9  
Langrishe,Lady 0000 Kilmessau, Ringlostown #  
379 Hallig 006 042  
1210133193 B S v. Lux Z Mutter v. Calypso II HOLST  
ureg.St.,schm.,Schm.,  
B: Kihal, Kersten 25370 Seester, Kurzenmoor 17  
Z: Kihal, Kersten 25370 Seester, Kurzenmoor 17  
380 Faggy Hippo W 121.142.162  
3042184886 B W v. Dk  
Sh.l.Vkr.wg.,r.Vfsl.ureg.w.,m.Krlfleck,l.Hf.halb w.,r.Hf.ureg.w.,  
Widerist v.Flecker,rs.Sattelage wg.w.Haare  
B: Grosse, Roswitha 22393 Hamburg, Kahlden 27a  
Harmonie 207 042.182  
1210233193 B S v. Laval I Mutter v. Mephästos Hols HOLST  
Fl.,  
B: Berner, Bruno 25436 Neuendeich, Oberreth 13  
Z: Yanböhlen, Thomas 25560 Puls, Meiereistr.61  
382 Harpa 002 182  
121047593 B S v. Corrado I Mutter v. Rossini HOLST  
ureg.S.,ureg.Schm.,  
B: Schreier, Ursula 25436 Uetersen, Messdorferstr.12  
Z: Schreier, Ursula 25436 Uetersen, Messdorferstr.12  
Hennesy K 051.061  
1090712292 SCH W v. Van Deyk Mutter v. Fabian TRAK.  
ureg.schm.St.,bd.Hf.ureg.w.,  
B: Kellermann, Sibylle 35315 Homborg,Zum Hohen Berg 14  
Z: Kellermann, Sibylle 35315 Homborg,Zum Hohen Berg 14  
Hersoprnz 004 082.101.122  
3042088386 F W v. Ibbus Mutter v. Herbssturm Dk  
St.,Schm.,Utl.w.,Fleck,r.Hf.ureg.w.,  
B: Timm, Norbert 22549 Hamburg, Achtern Styg 20  
Hitch-Hiker 11.121  
1090603786 DFSCH W v. Markant Mutter v. Grimsel TRAK.  
Schm.l.Hf.w.—,df.k.Sch.w.,  
B: Schloze Heiligensieden, Mohr/Milz 25524, Heiligensieden, Schloss  
Z: Olze, Gertraud 66484, Ruedenbergr, Schulstr.12  
386 Hombes A 052  
131435193 B W v. Hitchcock Mutter v. Abajo xx HANN  
kl.St.l.,Vkr.l.,Bln.auss.getr.w.l.Hfsl.ureg.h.w.m.Krl.,r.Hfsl.w.,m.Kr  
Fl.—  
B: Sprang, Margarethe 22607 Hamburg, Müllenhofweg 39  
Honey Boy 002 042  
131431193 DF W v. Hitchcock Mutter v. Garibaldi II HANN  
gr.St.,l.Hfsl.,l.Hf.,Str.,bd.Hf.ureg.w.,  
B: Brandt, Annette 24374 Bevern, Einsborner Str.37  
Z: Denef, Heinrich 21772 Sünsiedt, Orst.5  
Humpry 028 11.13  
1090801690 SCH W v. Vespucci Mutter v. Raimo TRAK.  
ureg.Bl.,zw.bd.Nuestr.ausfld.,bd.Hf.ureg.w.,Schwb.k.Sch.w.,  
B: Pohmeier, Christel 25469 Halstenbek, Armwischenweg 22  
Z: Roller, Hans 72218 Wildberg, Höhenweg 14  
Husa 109 03.081.102  
1090204689 RSCH W v. Marduc Mutter v. Hilarius TRAK.  
O.A.—,r.k.Sch.w.,  
B: Begalke, Jürgen 25421 Pinneberg, Schönbeberger Str.9

412 Karajan B 02.052  
1210128392 Db W v. Königspark xx Mutter v. Lord HOLST  
Kst.,Str.,l.Hbn.w.,Fleck.  
B: Belz, Marion 25489 Haseldorf, Neuer Weg 2  
Z: Belz, Norbert 25489 Haseldorf, Neuer Weg 2  
413 Karat 191 181  
3042986392 F W v. Nimmerdor Mutter v. Rigoletto NI  
ureg.Bl.,Utl.Fleck,r.Vkr.l.,Bln.w.,l.Hf.ureg.halb w.,r.Hf.ureg.hoch  
w.,  
B: Kludt, Siegfried 22587 Hamburg, Strandweg 86a  
Z: Koops, J. 9755 PN Onnen, Koelandsdrift 27 #  
414 Karf 013.182.192  
1210248492 B W v. Kilian Mutter v. Silvester HOLST  
bd.Hfsl.ureg.w.,  
Z: Sporn, Adelbert 24994, Jerduldendf., Zur Fehle 8  
415 Kasper 025 082  
3043921592 F W v. Bravour Mutter v. Thromfator NI  
ureg.br.bd.Nuestr.chd.Bi.Utl.fir.l.Vf.,bd.Hf.ureg.hoch.w.,  
B: Dese, Klaus 20354 Hamburg, Dammstr.14  
Z: Leckterker, J. 3417 GR Wortfoort, Heeswyk 48 #  
416 Komauer 142.161  
3040144379 SCH W v.  
Ureg.l.Nuestr.chd.Bi.Utl.Fleck.bd.Vfsl.l.Hfsl.w.  
B: Geselsch.z.Forderung d.Reispr.hmh 22869 Scheenefeld, Holstenplatz 6  
417 Kim 19222.252  
2219003189 B S v. Famos Mutter v. Nicht Eingetr. HOLST  
Fl.,bd.Hfsl.ureg.w.  
B: Zurmühlen, Dieter 25469 Halstenbek, Niebenhöfen  
Z: Kesch, Gerhard 24537 Neumünster, Birkastr.17  
418 King Milford xx 121.142  
1060049985 DB H v. Milford xx Mutter v. Soderini xx XX  
o.A. Stirnwirtz,hd.Angline, Wrb,dk.Genick,lgj,Wrb,aum,Laubröbe  
B: Zuchtgenossenschaft Barz 25485 Hemdingen, Quickborner Chaussee 8  
419 Kir Royal 021 082.102  
1090107590 Db W v. Königspark xx Mutter v. Mazagran TRAK.  
Z: Spill,Hermmut 30938 Burgswedel,Trak.-Hot Neu Rodetal  
420 Komplize 002 051  
1090205592 B W v. Tipperary Mutter v. Herzbuibe TRAK.  
Fl.  
B: Philipp, Ulrike 22689 Scheenefeld, Uetersener Weg 100  
421 Königspark S 081.102.122  
1090107590 Db W v. Königspark xx Mutter v. Mazagran TRAK.  
Z: Spill,Hermmut 30938 Burgswedel,Trak.-Hot Neu Rodetal  
B: Frische, Britta 24211 Preetz, Gasstr.14a  
Z: Jaeschke, Karl-Gerhard 24321 Giekkau, Strezer Berg 4  
Krisallo 006 082.102  
1210151388 B W v. Königspark xx Mutter v. Farnese HOLST  
Stl.,ureg,Str.,Schm.l.Hf.w.,  
B: Lienen, Jan Hermann 25489 Hasel, Haselndorfer Chaussee 23  
Z: Lienen, Otto 25489 Hasel, Dorstr.10  
423 La petite Lara 191.202

Z: Buck, Friedrich 21714 Hammah, Kleine Geest 5  
I.H.S.Greter 141.162  
1733019787 R W v. Gibraltar Mutter v. Koprinx xx BAWUE  
Ald,Obi.,um.d.Angent,umr.ureg,sehm.dehg,bl.l.Nuestr.chd.Bi.,  
r.Vfsl.,r.Hf.w.,  
B: I.H.S.Hirn, Handel m. Sportpf. Gbr 22844 Norderstedt, Ulisburger Str.  
390 Iestell 002 041  
1210203394 Db S v. Leonid Mutter v. Raimondo HOLST  
r.Hfsl.getr.w.,  
B: Daniel, Karl-Heinz 25776 Rehm-,Flebbe-,Bogden, Ringstr.16  
Z: Karstens, Reiner 25795 Wittenwarth, Hauptstr. 25  
392 Ikarus 190 251.261.271.28  
3042968190 HLB W v. Calvaos Mutter v. Amor NI  
l.geöffn.St.,schm.,ureg,bransfld.Bi.,bd.Vfsl.,bd.Hf.getr.w.,  
B: Kludt, Petra 22587 Hamburg, Strandweg 86a  
Z: Kamers, J 7559 Pö Hengelo, Torren 60 #  
393 Illusion 050 041  
1210267684 B S v. Lauries Crusado Mutter v. Ronald HOLST  
gr.St.,r.Hf.w.,  
B: Reimann, Karl 25587 Minsendorf, Haldkamp 2  
Z: Reimann, Karl 25587 Minsendorf, Haldkamp 2  
394 Impeto 001 082.102.1316740288 F W v. Ivareres Golfstrom  
L.Hf.ureg.w.—,  
B: Pietsch, Diana 22525 Hamburg, Försterweg 106c  
Z: Strube, Christine 29562 Sülldendorf, Dallahn Nr.4  
Ingraban D 041  
12102026794 Schi S v. Camus Mutter v. Culetto I HOLST  
St.,  
B: Dulke, Deitel 25361 Süddauer, Deicherde 1  
Z: Schneider, Angelika 24558 Henstedt-Ulzburg, Sandberg 1  
396 Inka B 081.102  
1330379090 SCH S v. Akzent II Mutter v. Insechalan x OLDBG  
Keitl.,l.Hf.w.m.Krl.,r.Hfsl.w.m.Krl.,—  
B: Blohm, Hermann 25569 Hodorf, Brokrehre 5  
Z: Blohm, Hermann 25569 Hodorf, Brokrehre 5  
397 Isis 036 041  
1210343694 B S v. Calindo I Mutter v. Sandro HOLST  
St.,r.Hfsl.ureg.w.,  
B: Behrmann, Hans Hinrich 22589 Hamburg, Feldweg 65/Haus 15  
Z: Behrmann, Hans Hinrich 22589 Hamburg, Feldweg 65/Haus 15  
398 Iso Griffo 121.141.162  
1315210989 DB W v. Iwanowitsch xx Mutter v. Wendenburg  
lg.St.,Schm.,bd.Vfsl.,bd.Hf.ureg.w.m.Krl.,—  
B: Wünnenich, Angelika 22880 Wedel, Birkenweg 20  
Z: Nordenholz, Hermann-Dieter Dr. 28777 Bremen, Farger Str.2a  
Itania 041  
1210183094 SCH S v. Laval I Mutter v. Capitano HOLST  
ureg.Bl.,zw.bd.Nuestr.ausfld.,bd.Hf.ureg.w.,  
B: Jürgs, Horst 25489 Haselau, Hohenborster Chaussee 1  
Z: Kahlke, Hans-Jürgen 25436 Neuendeich, Oberreth 13  
400 Iv H 121.13.142.162  
12102026786 DB S v. Caribó GL Mutter v. Felipe xx HOLST  
St.,schm.,Schm.l.Vfsl.getr.w.,r.Vf.getr.w.,bd.Hf.getr.w.,  
B: Horn,Ruediger 24223 Raisdorf,Beekholz 7

- 435 Fl.,l.Hkr.u.Bln.w.Fleek.  
B: Kröger-Hauke 25788 Hollingsstedt, Hauptstr.3  
Z: Witt-Reimer 25746 Wellinghusen, Kastanienallee 1  
Lacky 024 182
- 436 1210151293 B W v. Lavall I Mutter v. Calypso I HOLST  
unreg.l.Nüst.rchd.Bl.,Ul.Hf.  
B: Köhler, Hans-Jürgen 25436 Neuenriedich, Oberrecht 13  
Z: Brockmann, Christiane 25721 Eggstedt, Hauptstr.60
- 437 131695292 Db H v. Lacroz Mutter v. Lakai HANN  
gr.br.unreg.l.bd.Nüst.rchd.Bln.,Vf.w.r.Hf.w.,  
B: Kuhn, Wilhelm 25421 Pinneberg, Starenkamp 61  
Z: Rundshagen-Jürgen 23847 Sübborn, Dorfstr.12  
Lacu Rusu 272.28.302
- 438 1210165590 B W v. Lavall I Mutter v. Rubin HOLST  
Fl.,  
B: Meves,Hans 25868 Norderstapel,Zum Busch 5  
Z: Meves,Hans 25868 Norderstapel,Zum Busch 5  
Ladique 002 01
- 439 161005990 B W v. Lantsdown Mutter v. Don Carlos HESSEN  
unreg.schatt.Str.,Hf.unreg.halb.w.,Kriechke  
B: Sellier,Carina 25287 Hamburg,Falkenstein 50  
Z: Freund,Roland (Hengst)Leigebir. 65957 Jossgrund,Sudenstein,3-5  
Lady 561 192.24.31
- 440 1210306891 B S v. Lavall I Mutter v. Fasolt HOLST  
Fl.,  
B: Müller,Meraville 31008 Elze,Burgweg 10  
Z: Müller,Gerd Prof.Dr. 21008 Elze,Burgweg 10  
Läthe H 03.052
- 441 121048393 DB W v. Louano Mutter v. Lorenz HOLST  
unreg.Kst.,unreg.Schm.,l.Vf.hoch unreg.w.r.Vf.w.,bd.Hf.w.,  
B: Hardop,Karl-Heinz 22880 Wedel,Auweißenweg 53  
Z: Hardop,Karl-Heinz 22880 Wedel,Auweißenweg 53  
Laiamond 192.042
- 442 1210198293 B W v. Lesano Mutter v. Ahorn Z HOLST  
Fl.,r.Vf.w.,r.Hbn.w.Fleek.  
B: Wick,Horst 25889 Witwort,Zuchthof Dingshülldiech  
Z: Groß,Hans 25718 Dieksanderkoog,Neulandstr.37
- 443 1210175289 B W v. Landford Mutter v. Flammberg HOLST  
B: Müller,Bernid 25373 Ellerböschung,Thiensener Weg 60  
Z: Roehrig,Horst 22889 Tangstedt,Wiemerskamper Weg 135  
Z: Petersen,Hans-Heinrich 12917 25850 Behrendorf,Westerdorf 28
- 444 1210106187 B W v. Landgraf I Mutter v. Calypso I HOLST  
Fl.,r.Hfsl.unreg.w.,k.Sch.w.,  
B: Vetter,Hans-Jörg 22587 Hamburg,Großweg 19  
Z: Buchmann,Siegfried 21683 Stada,Deppenbecker Str.110  
Lambadeco 15.17
- 445 1210120487 SCH H v. Lenz Mutter v. Tin Rod xx HOLST  
l.Vfhn.w.,—  
B: Mohr,Bernid 25373 Ellerböschung,Thiensener Weg 60  
Z: Both,Klaus-Martin 25379 Herzborn,Obendiech 63  
Lambado 004 31
- 446 1210106187 B W v. Landgraf I Mutter v. Calypso I HOLST  
Fl.,r.Hfsl.unreg.w.,k.Sch.w.,  
B: Staller,Moorhof 25488 Holm,Buttermoorweg 20  
Z: Cordes,Peter Wilhelm 24536 Neumünster,Kieler Str.648a  
Lavendel 087 121.141
- 447 1317614687 R W v. Lanthan Mutter v. Alzent I HANN  
W v. Sh.,r.Vfhn.w.,r.Hf.unreg.w.,—  
B: Heitmeier,Simon 85252 B.egginchen,Kienaden 1b  
Z: Oeijen,Heinz-Dieter 28844 Weyhe,Stutweyer Str.26  
Laviano 003 191.201
- 448 1210254092 B W v. Lavall I Mutter v. Rinaldo HOLST  
St.,r.Schm.,bd.Hf.w.,  
B: Hennings,Andrea 25451 Quicksborn,Immenborstweg 2  
Z: Lampeit,Wolfgang 24837 Schleswig  
Lavinia 034 28.301.31
- 449 1210114683 SCH S v. Lagos Mutter v. Constant HOLST  
O.A.,  
B: Stener,Svenja 25689 Pansdorf,Tannenbergrstr.49a  
Z: Stener,Lothar 25689 Pansdorf,Tannenbergrstr.49a  
Le Pano 271.28.302.31
- 450 1330016190 B W v. Landadel Mutter v. Venator xx OLDBG  
r.Hfsl.w.m.Kriechen—  
Z: Olmanns,Karin 26655 Westerode,Baumshulenstr.28  
Lemigo 061.07
- 451 1210137691 Db W v. Locato Mutter v. Capitolo I HOLST  
Bl.,Schm.,l.Hf.w.,r.Hkr.u.Bln.w.Fleek  
B: Elterbrock-Tidow,Helga 23863 Kayhuda,Sageberger Str.9A  
Z: Ritters,Hans Werner 25727 Krumstedt,Schnurstr.1  
Leo 094.192.202.262
- 452 1330016190 B W v. Lavall I Mutter v. Ahorn Z HOLST  
St.,r.Vfsl.gefl.w.,  
B: Hinze,Heinrich 21149 Hamburg,Cuxhavener Str.455  
Z: Hinze,Heinrich 21149 Hamburg,Cuxhavener Str.455  
Leo 097.191.201
- 453 1210058892 B W v. Lavall I Mutter v. Nient Einget. HOLST  
B: Seiberler,Guido 24214 Gettorf,Kieler Chaussee 9  
Z: Wittke,Paul 25917 Achtrup,Seewingacker  
Leon Cavallo 141.162
- 454 131515188 R W v. Lorzang Mutter v. Ordensglanz HANN  
St.,bd.Vfsl.unreg.gefl.w.,l.Hfsl.gefl.w.,—  
B: Delschaft,Regine 25469 Halstenbek,Armschwenweg 4  
Z: Wahlers,Heike 27283 Vorden,Waller Dorfstr.19 a  
Leonardo Negro 141.15.162.17
- 455 1318005588 DE W v. Lungau Mutter v. Presto HANN  
Gr.,Sbd.Vf.unreg.w.,l.Hkr.u.Bln.w.r.Hf.w.,—  
B: Janke,Inga 22949 Ammersbek,Kolberger Str.2  
Z: Hackmann,Otto 49565 Brunsbüttel,Laarweg 4  
Leopard 058 251.261.271
- 456 1210218490 B W v. Landgraf I Mutter v. Sacramento Song HOLST  
gr.,St.,Schm.,l.V.unreg.w.,l.Hf.unreg.w.,  
B: Reitsahl,Beitz 72766 Reutlingen,Max-Planck-Str.90  
Z: Skerra,Friz 23769 Niendorf,Dorfstr.12  
Leryo 017 251.261.271
- 457 1210108387 DB W v. Losander Mutter v. Conan HOLST  
Bd.Hkr.u.Bln.unreg.w.,  
Z: Hoffmann,Lorenz 25980 Sylt-Ost,Klaumpshoern 2  
Lesley 015 182
- 458 131695792 B S v. Lacroz Mutter v. Traunstein HANN  
gr.,St.,gr.Schm.,—  
B: Kuhn, Wilhelm 25421 Pinneberg,Starenkamp 61  
Z: Vick,Herbert 21395 Tespe,Lüneburger Str.2  
Lester Piguet 15.17
- 459 109520084 F W v. Lavendel Mutter v. Rasant DDR  
Unreg.l.bd.Hfsl.kl.Nüst.,l.Vf.unreg.halb.w.,r.Vf.unreg.w,hlm.ho  
cher w.,  
B: Stahl,Inka 30916 Isernhagen,Seeedlering 42  
Levathan 008 122.141
- 460 1210016888 B H v. Lacoap Mutter v. Calvados I HOLST  
Bd.Hfsl.gefl.w.,  
B: EquiPro Allerdig & Partner GbR 25469 Halstenbek,Poststr.11  
Z: Horns,Hans-Joachim 24643 Struvenhütten,Vossböhler Weg 2  
Leyo 09.121.081.102
- 461 1210148190 B W v. Lavall I Mutter v. Ronald HOLST  
l.Nüst.rchd.Bl.,lbd.Hf.r.Vfsl.w.,r.Hf.w.,  
B: Bobka,Stinoe 25462 Reellingen,Dorstr.2a  
Lexus 009 191.201
- 462 1210083292 B W v. Liostro HOLST  
unreg.l.Nüst.rchd.Bl.,Ohl.,Fleek.Utl.w.,bd.Vf.unreg.w.,bd.Hf.w.,  
B: Clausius,Hubertus 23684 Schürsdorf,Huberus-Hof  
Z: Ahrendt,Karin 21129 Hamburg  
Liberty 100 21
- 463 1350016887 B W v. Livio Mutter v. Landmark w EMS  
Stiehhals,Sh.,r.Hfsl.,l.Hf.w.,  
B: Hansen,Ruth 25421 Pinneberg,Danumer Chaussee 33  
Z: Stueve,Carl 49429 Visebek,l.Hfsl.Suevenmühle  
Life Star 272.29
- 464 121002090 B W v. Lihera Mutter v. Maestose xx HOLST  
unreg.St.,l.Vf.w.,bd.Hf.w.,  
B: Johannsen,Arno 25858 Högel,Vollstedter Str.4  
Z: Johannsen,Peter Heinrich 25858 Högel,Vollstedter Str.2  
Lifesar 28.31
- 465 1210145089 SCH W v. Lenz Mutter v. Silvester HOLST  
St.,  
B: Meves,Hans-Peter 25868 Norderstapel,Zum Busch 5  
Z: Meves,Hans 25868 Norderstapel,Zum Busch 5  
Lightfoot 004 051.061
- 466 1210181692 B W v. Locato Mutter v. Masetto HOLST  
unreg.Kst.,Str.,Schm.,l.Hfsl.w.,  
B: Kloth,Godhard 31073 Grünplan,Am Schneppel 17  
Z: Meyn,Birgit 25718 Friedrichskoog  
Ligona M 042
- 467 1210080693 B S v. Louano Mutter v. Cortiander HOLST  
unreg.unterbr.Bl.,l.Vkr.u.Bln.w.Fleek,l.Hfsl.w.,r.Hf.w.,  
B: Marmula,Jurgen 25980 Sylt-Ost,Klaumpshoern 2  
Z: Marmula,Ramona 25980 Sylt-Ost,Klaumpshoern 2  
Lillebro 003 07.11.261.271
- 468 1210198790 B W v. Lancocto Mutter v. Raimondo HOLST  
r.Hfhn.w.Fleek.  
B: Schroeder,Martina 25463 Todenbüttel,Hauptstr.72  
Z: Garbrecht,Guenter 24819 Todenbüttel,Hauptstr.72  
Lilibeero 007 92.24.082.102
- 469 1210056388 B W v. Lenz Mutter v. Marion xx HOLST  
r.Vf.unreg.w.,l.Hf.boch.w.,  
B: Schmidt,Martina-Susan 22559 Hamburg,Wedeler Landstr.57  
Z: Stiehl,Herbert 25578 Neuenbrook,West 38  
Limbus 003 202
- 470 1210164091 B W v. Landjunker II Mutter v. Latino HOLST  
unreg.l.Nüst.rchd.Bl.,Ohl.Hf.l.Vf.w.,bd.Hf.w.,  
B: Meves,Jan 25868 Norderstapel,Zum Busch 5  
Z: Meves,Hans 25868 Norderstapel,Zum Busch 5  
Limbus 029 191.202
- 471 1210145291 B H v. Landgraf I Mutter v. Fier de Lu Z HOLST  
gr.,St.,l.Hf.w.,  
B: Verb.d.Züchter d.Holst.Pferdes 25336 Elmshorn,Westerstr.93  
Z: Anderle,Hans-Jürgen 13463 Berlin,Maximiliankorsro 73  
Lincolton 13
- 472 1316686885 B W v. Luciano Mutter v. Absatz HANN  
unreg.gr.St.,l.Vfsl.unreg.w.m.Krl.,bd.Hf.unreg.w.m.Krl.,—  
B: Armona,Birte 25548 Kellinghusen,Fasanenweg 12  
Z: Rudnicki,Horst 25795 Klein Roman,W.Kistenmacher Str.22  
Lionel 020 28.31
- 473 1210037886 B W v. Lincoln Mutter v. Rubin HOLST  
O.A.,  
B: Meves,Hans 25868 Norderstapel,Zum Busch 5  
Z: Meves,Hans 25868 Norderstapel,Zum Busch 5  
Lionel 008 22.252.261
- 474 304284590 SCH W v. l.Flecke a.Obl.bd.Vf.bd.Hf.unreg.halb.w.  
B: Borstel,Mandelu v. 22659 Hamburg,Tristanweg 18  
Lisiane 191.202
- 475 1310015191 Hib S v. Landadel Mutter v. Goodwind HANN  
gr.,St.,r.Vf.unreg.w.,l.Hf.w.,—  
B: Kalinowski,Jürgen 22889 Tangstedt,Wulksfelder Weg 5  
Z: Fortmann,Edka-Karola Dr. 29640 Schverdingen,Vossburg 4  
Lilite Big Man 007 142.162
- 476 3042510986 F W v. unterbr.schm.bl.,Schm.,bd.Hf.unreg.hoch.w.,Widernst Stiehhals.  
B: Hübner,Sarah Ksy 25923 Braderup,Norderstr.45  
Little Foot 006 182
- 477 1210266792 B H v. Liostro Mutter v. Calvados I HOLST  
Fl.,bd.Vfsl.gefl.w.,  
B: Dancker,Jürgen 24610 Trappenkamp,Ricklingh Chaus.1  
Z: Kraushaar,Harmut 23845 Itzstedt,Eichenweg 1
- 478 1210218490 B W v. Landgraf I Mutter v. Sacramento Song HOLST  
unreg.unterbr.Bl.,l.Vkr.u.Bln.w.Fleek,l.Hfsl.w.,r.Hf.w.,  
B: Marmula,Jurgen 25980 Sylt-Ost,Klaumpshoern 2  
Z: Marmula,Ramona 25980 Sylt-Ost,Klaumpshoern 2  
Lillebro 003 07.11.261.271
- 479 1210198790 B W v. Lancocto Mutter v. Marion xx HOLST  
r.Hfhn.w.Fleek.  
B: Schroeder,Martina 25463 Todenbüttel,Hauptstr.72  
Z: Garbrecht,Guenter 24819 Todenbüttel,Hauptstr.72  
Lilibeero 007 92.24.082.102
- 480 1210056388 B W v. Lenz Mutter v. Marion xx HOLST  
r.Vf.unreg.w.,l.Hf.boch.w.,  
B: Schmidt,Martina-Susan 22559 Hamburg,Wedeler Landstr.57  
Z: Stiehl,Herbert 25578 Neuenbrook,West 38  
Limbus 003 202
- 481 1210164091 B W v. Landjunker II Mutter v. Latino HOLST  
unreg.l.Nüst.rchd.Bl.,Ohl.Hf.l.Vf.w.,bd.Hf.w.,  
B: Meves,Jan 25868 Norderstapel,Zum Busch 5  
Z: Meves,Hans 25868 Norderstapel,Zum Busch 5  
Limbus 029 191.202
- 482 1210145291 B H v. Landgraf I Mutter v. Fier de Lu Z HOLST  
gr.,St.,l.Hf.w.,  
B: Verb.d.Züchter d.Holst.Pferdes 25336 Elmshorn,Westerstr.93  
Z: Anderle,Hans-Jürgen 13463 Berlin,Maximiliankorsro 73  
Lincolton 13
- 483 1316686885 B W v. Luciano Mutter v. Absatz HANN  
unreg.gr.St.,l.Vfsl.unreg.w.m.Krl.,bd.Hf.unreg.w.m.Krl.,—  
B: Armona,Birte 25548 Kellinghusen,Fasanenweg 12  
Z: Rudnicki,Horst 25795 Klein Roman,W.Kistenmacher Str.22  
Lionel 020 28.31
- 484 1210037886 B W v. Lincoln Mutter v. Rubin HOLST  
O.A.,  
B: Meves,Hans 25868 Norderstapel,Zum Busch 5  
Z: Meves,Hans 25868 Norderstapel,Zum Busch 5  
Lionel 008 22.252.261
- 485 304284590 SCH W v. l.Flecke a.Obl.bd.Vf.bd.Hf.unreg.halb.w.  
B: Borstel,Mandelu v. 22659 Hamburg,Tristanweg 18  
Lisiane 191.202
- 486 1310015191 Hib S v. Landadel Mutter v. Goodwind HANN  
gr.,St.,r.Vf.unreg.w.,l.Hf.w.,—  
B: Kalinowski,Jürgen 22889 Tangstedt,Wulksfelder Weg 5  
Z: Fortmann,Edka-Karola Dr. 29640 Schverdingen,Vossburg 4  
Lilite Big Man 007 142.162
- 487 3042510986 F W v. unterbr.schm.bl.,Schm.,bd.Hf.unreg.hoch.w.,Widernst Stiehhals.  
B: Hübner,Sarah Ksy 25923 Braderup,Norderstr.45  
Little Foot 006 182
- 488 1210266792 B H v. Liostro Mutter v. Calvados I HOLST  
Fl.,bd.Vfsl.gefl.w.,  
B: Dancker,Jürgen 24610 Trappenkamp,Ricklingh Chaus.1  
Z: Kraushaar,Harmut 23845 Itzstedt,Eichenweg 1



- 502 Little Jumper 004 192.202  
 1210251591 B W v. Lord Mütter v. Calypso I HOLST  
 unreg. St., Str., Schm., Vj. unreg. w., bd.Hf.w.,  
 B: Stall Moorhof 25488 Holm, Butenmooreweg 20  
 Z: Henke, Heinrich 21079 Hamburg, Rönneburger Str.55
- 503 Little Lord 035 182,192  
 1210131292 Db H v. Lord Mütter v. Landgraf I HOLST  
 i.Nüst.recht.Bl.,Obi.Utl.Fleek.bd.Vf.gel.w.,bd.Hf.w.,  
 B: Lüneburg,Jan 25491 Heiligenhof,Horf Lüneburg  
 Z: Lüneburg,Jan 25491 Heiligenhof,Horf Lüneburg  
 Livia 044 29.302.31
- 504 1210108589 B S v. Landgraf I Mütter v. Calypso II HOLST  
 St.,  
 B: Nacherschulte,Heinz-Jörg 23730 Altenrempen-Dorfstr.8  
 Z: Spahr,Carneiro Elisabeth 20253 Hamburg, Gärtnerstr. 107
- 505 3040286587 B W v. Leonardo II Mütter v. Avanti Dk  
 Lohia 003 11,15  
 B: Scholz,Michaela 73430 Aalen-Parkstr. 6  
 Z: Eschgö,Asger Bugge 8900 Randers,Nedrevej 30 #
- 506 3040013091 F W v. Lucky Light Mütter v. Locarno Dk  
 S.,L.Hf.unreg.w.,—Dän.Brandz.  
 B: Kluth, Petra 22587 Hamburg, Strandweg 86a  
 Z: Seemann,Theodor 6392 Bolderslev,Byvej 26 #
- 507 Logo 011 13.081.102  
 121028490 SCH H v. Logan Mütter v. Lacapo HOLST  
 i.Nüst.recht.Bl.,w.Abz.komb.,bd.Vkr.u.Bln.w.,r.Hkr.u.Bln  
 w.,Fleek.  
 B: Kaufmann,Ellen 22609 Hamburg,Dörpfeldstr.26  
 Z: Haar,Carsten 25850 Behrendorf,Westerdorf 16
- 508 Lohia 088 03.082.102  
 3040056688 DB S v. Locarno Mütter v. Flamingo Dk  
 bd.Hf.unreg.w.m.Kr.flecken,—Dän.Brandz.  
 B: Steinboch,Isabel 22605 Hamburg,Trunknerweg 133  
 Z: Pierson,Thomas 6240 Logumkloster,Landlystvej 3 #
- 509 Lohlyop 026 051  
 1210010992 B S v. Louano Mütter v. Flamingo HOLST  
 r.Hkr.u.Bln.w.Fleek.  
 B: Boeckmann,Hermann 24616 Brokstedt,Dörnbek 8  
 Z: Boeckmann,Hermann 24616 Brokstedt,Dörnbek 8  
 Lommel 251.262.272.28.301
- 510 1210118890 B W v. Lombard Mütter v. Ritter HOLST  
 St.,Schm.,bd.Hf.w.,  
 B: Lamotte,Wolfgang 25482 Appen,Ziegeleiweg 10  
 Z: Kipp,Johannes 22628 Krummesse,Lübbeck Str.2
- 511 Look at Louis 042  
 1210333493 B W v. Louano Mütter v. Montanus HOLST  
 S.,L.Hf.hoch unreg.w.,r.Hf.w.,  
 B: Pöhl,Beitina 24536 Neumünster,Tasdorferweg 20  
 Z: Ahlmann,Malle 24814 Schebest.,Hauptstr.15
- 512 Look At Me 261.271.28.301  
 1210029984 SCH W v. Lord Mütter v. Montanus HOLST  
 O.A.,  
 B: Herz,Wolfgang 22301 Hamburg,Beilveue 18  
 Z: Bornhöf,Jürgen-Hermann 24251 Ostorf,Borghorst 1
- 513 Lord Lancaster 002 01.33  
 1346093091 B W v. Legat Mütter v. Camillo HANN  
 wg.w.Sth.—  
 B: Wöhltinger,Christin 22457 Hamburg,Kellinger Weg 37  
 Z: Brodbeck,Werner 27283 Verden,Neumühlen 4
- 514 Lord Limerock 251.261.271  
 1436632389 R W v. Larome Mütter v. Adlerfels RHLD  
 Kl.stichbd.ß  
 B: Weinhöf,Alice 22339 Hamburg,Thimkoppel 7  
 Z: Wolf,Holmut 47929 Greifath,Heizerend 1
- 515 Lord Loksley 042  
 1210170193 B W v. Larne Mütter v. Famos HOLST  
 Fl.,Vf.gel.,Hf.unreg.w.,  
 B: Barfels,Heinz 24211 Schellhorn,An der Au 7  
 Z: Barfels,Heinz 24211 Schellhorn,An der Au 7
- 516 Lord Sinclair 003 142.161  
 121012181 B W v. Lord Mütter v. Capitano HOLST  
 Unreg.Bl.,Schm.,Vj.gel.,w.,Hkr.w.Fleek.Hf.gel.w.,  
 B: Jarke,Christine 22589 Hamburg,Heidoweg 32a  
 Z: Diedrichsen,Eggert 2256 Meddohp,Ue Garding
- 517 Lord Wainfield 272.28.30.31  
 2219001788 B H v. Nicht Einget. Mütter v. Wälmfried HOLST  
 Schmt.Sth.,L.Vfsl.,Hf.unreg.w.,  
 B: Lamotte,Wolfgang 25482 Appen,Ziegeleiweg 10  
 Lorenzen 051.061  
 Z: Duns,Kar-Uwe 24955 Harmsleb,Neuhser Str.26
- 518 Lorenzen 051.061  
 1210138292 B H v. Louano Mütter v. Lainio HOLST  
 gr.St.,schief.Schm.,bd.Vf.gel.,w.,L.Hf.gel.,w.,r.Hkr.u.Bln.w.Fleek.  
 B: Verb.d.Züchter d.Holst.Pferdes 25336 Elmshorn,Westersgr.93  
 Z: Deijens,Jan-Herbert 25371 Seestermithe,Altenfeldsteich 38
- 519 Lenot 184 03  
 1411353591 Db W v. Landino Mütter v. Paradox I WESTF  
 O.A.—  
 B: Franck,Elke Maria 22559 Hamburg,Grot Sahl 28  
 Z: Duppmann,Franz Josef 46325 Borken,Mühlentree 7
- 520 Losander 019 061.07  
 1310044391 DB W v. Laeiner Mütter v. Eiger II HANN  
 St.,L.Nüst.recht.Schm.,Hf.w.m.Krfl.,—  
 B: Horstmann,Klaus 27777 Ganderkesee,Widestauer-Lds.17  
 Z: Stover, Irene 27211 Bassum,Buchenek 5
- 521 Lotus 139 01.24  
 1058614089 B W v. Lutze Mütter v. Duett DDR  
 Fl.,  
 B: Erbe-Inge 22880 Wedd.vom-Ossiezky-Str.4  
 Z: Lpg (P) Chvitz 19089 Chvitz,Settiner Weg
- 522 Louisiana 228 272  
 1210218888 B S v. Latus II Mütter v. Roman HOLST  
 Dchg.Bl.,bd.Hf.w.,  
 B: Lübbert,Ulrike 24819 Nieborsiel,Klubs 3  
 Z: Jentzen,Karl-Heinz 24629 Kistdorf,Kistdorf 5
- 523 Loxzia 191  
 1210162492 B S v. Locato Mütter v. Lexius HOLST  
 i.Nüst.recht.Bl.,bd.Vfsl.gel.w.,bd.Hf.gel.w.,  
 B: Gussverwahrung Breitenburg 25524 Breitenburg  
 Z: Clausen,J.Hermann 25792 Neuenkirchen,Blankenmoorer Str.1
- 524 Lucky Little 044 042.052  
 1411353591 Db W v. Landino Mütter v. Paradox I WESTF  
 B: Heidorn-Busacker,Barbara 22607 Hamburg,Muellerhoffweg 67  
 Malcom 022 11.102  
 1314620290 F W v. Maicho X Mütter v. Goldstein HANN  
 unreg.Bl.,bd.Vfsl.,HfSl.unreg.w.,  
 B: Kurz,Ursula 22587 Hamburg,Goedeffroystr.12  
 Z: Postal,Friedrich-Wilhelm 21755 Hechtenhausen,Kleinwoerden-40
- 528 Manao 001 02  
 1314007192 B W v. Maicho X Mütter v. Webkind HANN  
 unreg.ob.schattl.r.Nüst.recht.Schb.,Vkr.u.Bln.im.w.bd.Hf.w.,  
 B: Rybicki,Kim 22609 Hamburg,Langenhagen 7  
 Z: Schubaek,Peter 21723 Hollern,Vorderstr.34
- 529 Marino 063 07  
 1330518090 DF W v. Manstein Mütter v. Dynamo OLDGB  
 Bl.,Schm.,Utl.w.,Fl.,Vfsl.,bd.Hf.hoch.,Vfsl.krd.,w.Fl.—  
 B: Miyoshi,Yuriko 22946 Grossensee,Rausdorfer Str./Jb.Ohta  
 Z: Dietmann,Jens 26954 Nordenham,Holzminutener Weg 1
- 530 Maritz 207 141.162  
 1732006787 B S v. Maritum Mütter v. Fagato BAWUE  
 St.,L.HfSl.gel.unreg.w.,r.HfSl.gel.w.,  
 B: Holz,Ulrich 88400 Biberach, Gartenweg 1  
 Z: Scholz,Ulrich 88400 Biberach, Gartenweg 1
- 531 Marquis de Lyon 13.15.17  
 1210028682 B W v. Monaco Mütter v. Wildfeuer HOLST  
 L.Hkr.u.Bln.gel.w.,  
 B: Zingold,Hette 25451 Quickborn,An der Retoh 1
- 532 Massimo 025 03.081.102  
 3042848690 DB W v. Matador II Mütter v. Sir Herbert xx  
 unreg.schm.Bl.,r.Vf.,bd.Hf.unreg.hoch w.,  
 B: Hansen,Nina Karin 25421 Pinneberg,Datumer Chaussee 33  
 Massimo A.L. 141.162
- 533 Massimo A.L. 141.162  
 1410206288 B W v. Maraschino Mütter v. Grandios WESTF  
 Br.,Bl.,Utl.w.Fleek.,Vf.,bd.Hf.unreg.halb w.,r.Vf.unreg.w.,Kr.flecke,  
 B: Velfe,Katja 22832 Sophienbüchen,Wiesengrund 15  
 Z: Wemmann,Rudolf 48629 Metelen-Sonnenkamp 3
- 534 Matcho Man 02.081.102  
 1732030590 DB W v. Matcho Son Mütter v. Arhus BAWUE  
 kl.kleiner St.,ob.schm.stichbd.,bd.Nüst.recht.dchg.Bl.,Utl.schm.Fle  
 ckr.Vfsl.unreg.im.hoch w.,L.HfSl.unreg.auss.hoch  
 B: Ludwig,Jörg 71665 Vaihingen,Gottried-Keller-Str.9  
 Z: ZG Pfeifer-Mader 88299 Leutkirch,Unterkradslofen
- 535 Marell 001 07.09.11.081.102  
 1610721890 B W v. Manerthorn Mütter v. Lancelot HESSEN  
 O.A.,  
 B: Geis,Edmund 24558 Hattenstein-Utz.2,Nordersteder Str.86  
 Z: Geis,Edmund 64711 Erbach,Forumstr.55
- 536 Mavereck V 061.07  
 1316778891 F W v. Mon Chen Mütter v. Bolero HANN  
 ob.Br.,schm.ausf.bd.,Hkr.u.Bln.im.w.,  
 B: Groh,Mareike 25421 Pinneberg,Elmsbörner-Str.133  
 Z: Voss,Glinter 48653 Coesfeld,Letter Berg 22
- 537 Mc-Peace 271.29.302  
 3042381589 DB W v. Tolbert Mütter v. Zortin NI  
 Fl.,L.HfSl.,bd.Hf.unreg.w.,  
 B: Weier,Hans-Peter 21271 Hanstedt,Hainbuschenberg 2  
 Z: Verbaal,I.N.L.C. 5735 Aarle Kasteelweg 1 #
- 538 Medoc 017 29.302.31  
 1210085884 B W v. Merano Mütter v. Calando I HOLST  
 St.,St.,Schm.,L.Vfsl.,r.Vf.,L.Hf.gel.w.,  
 B: Pünter,Birgit 22880 Wedd.,Magdalenenhof/Fahrenkamp  
 Z: Mönsem,Karl Dr. 22559 Hamburg,Hildeweg 8  
 Memory 068 082.101  
 3021937786 SCH S v.  
 O.A.,  
 B: Lass,Michael Dr. 22301 Hamburg,Andreasstr.6  
 Memphis Tennessee 081.102.122  
 1210083789 SCHW W v. Marecabo Mütter v. Montanus HOLST  
 O.A.,  
 B: Krüger,Britta 25469 Halsleben,Friedrichshulderweg 2  
 Z: Herrmann,Geir Dr. 24244 Feim,Holliner Weg 7
- 561 Meneloes 012 181  
 1210190492 B W v. Landgraf I Mütter v. Malieser HOLST  
 Fl.,bd.HfSl.gel.w.,  
 B: Schade,Beitina 25488 Holm,Am Hang 3  
 Z: Popp,Hans Hermann 25797 Wöhrden,Hauptstr.3
- 562 Messaloro 021 07.13  
 2210062590 R H v. Merrie Mountain Mütter v. Maranon HOLST  
 unreg.St.,  
 B: Dose,Stephanie J. 23717 Kassesdorf,Gesitt Stendorf  
 Z: Haidkoppel,Pferdebhof 25551 Hohenlockseth,Kieler Str.94
- 563 Mewack 03  
 1314004391 F W v. Maat I Mütter v. San Fernando HANN  
 Igl.schm.halbrotf.noch.ig.geöffn.,St.Ly.unreg.,bd.Hf.unreg.w.,—  
 B: Peetmann,Michael 22869 Scheidefeld,Lorenstr.73  
 Z: Hey,Klaus-Wilhelm 21787 Oberndorf,Niederstrich 4
- 564 Mimi 007 11.121.141  
 C993029289 v.  
 B: Bichel,Liv 25373 Ellenhoop,Thiensenweg 60/26 Mohr.  
 Miro 021 142.161  
 1310511184 SCHW W v. Manstein Mütter v. Luxus OLDGB  
 St.,bd.HfSl.unreg.w.,  
 B: Dobbertin,Georg 22359 Hamburg,Rügenweg 20  
 Z: Panzen,Christoph 46669 Buisjdadingen,Eckarhof
- 566 Miro 054 052.062  
 1314003992 Db H v. Maicho X Mütter v. Pix Koenig HANN  
 schattl.Igl.,—  
 B: Brandt,Ammette 25374 Bevern,Elmsbörner Str.37  
 Z: Vossmann,Heinz 21710 Engelschoff,Horner Weg 9
- 567 Moby Dick 016 15.17  
 1316623386 SCH W v. Markus Mütter v. Wohlaur HANN  
 Unreg.in d.Mitte.geschm.l.Nüst.recht.dchg.Bl.,Utl.w.,Vf.unreg.w.,r.  
 VfSl.unreg.w.,r.Hf.unreg.w.,—h.k.Sch.w.,  
 B: Kroegeer,Karin 22869 Scheidefeld,Blanken Chaussee 93  
 Z: Kroegeer,Dietrich 22869 Scheidefeld,Blanken Chaussee 93
- 568 Monna 007 19.1201  
 1210146892 SCH S v. Marecabo Mütter v. Ramiro HOLST  
 Fl.,bd.Vkr.u.Bln.w.Fleek.  
 B: Rodde,Ulrich 24229 Strande,Gut Aht-Bülk  
 Z: Sühr,Heinrich 24361 Gross Witensee
- 569 Montevideo 035 02.082.101  
 1050074187 F W v. Suscha Mütter v. Falsaff DDR  
 i.bd.Nüst.verfild.unreg.dchg.Bl.,VfSl.w.,bd.Hf.halb w.,



- 570 Z: Dreher,Susanne 25469 Halstenbek,Heideweg 142  
Z: Veg (Z) Tierrecht 17349 Ballin  
Monty Royal 061,09,11  
1314601891 DB W v. Mancho X Mutter v. Pfk Koenig HANN  
schm.dchg.1 Schm.rchd.Bl.,Vf.unreg.dalb.w.m.Krfl.,Hf.w.m.Krfl.,  
Z: Loesing,Inga 22605 Hamburg,Scheffelweg 14  
Z: Holten,Marie Luise 21779 Freiburg,Aljowarden 4  
571 Montmer 037 182,192,21,232  
1314202392 B W v. Montfidi Mutter v. Don Jose HANN  
schattlgl.Mi.Sol.,Vsl.,bd.Hf.unreg.w.,—  
Z: Glusmann,Hans-Walter 22589 Hamburg,Sülldorfer Kirchenw.246  
B: Giesmann,Erika 27404 Zeven,Findorfer 22  
572 Mounaineer's Way 181,102  
1220038989 B H v. Merrit Mountain Mutter v. Shaston Paradox  
Bl.Schm.,Ul.w.,l.Vsl.gefl.w.,Vf.w.,bd.Hf.w.,—  
B: Bremke,Ginny 25421 Pinneberg,Richard-Köhnerstr.39b  
Z: Drews,Klaus 22880 Wedel,Bahnhoftstr.31  
573 Mowgli 012 02  
1410655584 DB W v. Milan Mutter v. Hirschfänger WESTF  
Gr.Sl.,Nuest.kl.w.Fleek.Hf.w.,Kriekce  
B: Pracht,Christiane 22299 Hamburg,Marie-Louisen-Steig 11  
Z: Hieck,Bernd 48308 Senden,Anton-Aulke-Ring 18  
574 Mc-Bean 004 02,052  
1314305492 F W v. Mancho X Mutter v. Hitchcock HANN  
kl.Kbl.  
Z: Nagel,Insa 22559 Hamburg,Tinsdal, Kirchenweg 279  
B: Lemkau,Hans-Heinrich 21781 Cadenberge,Bullenwinkel 2  
McCool S 182,192  
1210116192 B W v. Carthago Mutter v. Canus HOLST  
Fl.Str.,Schm.,l.Vkrn.Bln.w.Fleek.bd.Hf.w.,—  
Z: Schneider,Werner 22605 Hamburg,Liebersmanstr.13a  
575 My Little Sun 082,1,101  
3041536685 F S v.  
Z: Vogel,Günther 25355 Barmstedt,Hirtkamp 11  
576 Napoleon Quare 121,142,162  
1058217687 B W v. Nerv Mutter v. Nektar DDR  
L.Vsl.unreg.w.,bd.Hfsl.w.,—  
B: Lass,Michael Dr. 22301 Hamburg,Andreasstr.6  
Z: Fischer,Karl-Heinz 01623 Rausstül-Kreissa  
577 Navajo 142,161  
1313818584 F W v. Novize Mutter v. Fedegeiß xx HANN  
Lgl.Sl.,l.Vsl.w.,bd.Hbln.w.,—  
Z: Kruse,Brigitte 24252 Sebnitzkirchen,Hannes-Preis-S21  
580 Nico 236 01,33  
1346000385 F W v. Herkules Mutter v. Tassili HANN  
Ueb.Nuest.geschl.Bl.,Vf.unreg.w.,r.Hf.unreg.hoch w.,—  
B: Grnjak,Emke 22880 Wedel,Getrud-Steele-Weg 18  
579 1310883686 R W v. Pfk Bube I Mutter v. Lombard HANN  
Wg.Sl.,Nuest.kl.w.Fleek.Ul.w.,Fleek.l.Vsl.unreg.gefl.w.,r.Vsl.inn.  
w.m.Kriekce,r.Hf.w.,—  
B: Wisch,Georg Dr. 21775 Ihlenwerth,Strasseldich 2a  
Z: Wisch,Georg Dr. 21775 Ihlenwerth,Strasseldich 2a  
580 Pkoto 004 142,161  
1330736081 B W v. Pfk Trumpf Mutter v. Weilmann OLDBG  
gr.Sl.,l.Vsl.,str.,l.Vsl.bd.Hf.Hab.w.,—  
Z: Dellschamp,Regine 25469 Halstenbek,Armwischenweg 4  
Z: Flück,Albert 53489 Sinsig,Mühlenbachstr.42  
581 Pflorox 277,28,302,31  
1410659088 B W v. Pilot Mutter v. Weinberg WESTF  
Str.,Vsl.w.,bd.Hf.Hab.w.,Kriekce  
B: Kluit,Stieffried 22587 Hamburg,Strandweg 86a  
Z: Austerfeld,Franz 33129 Delbörke,Heimingsdamm 4  
582 Pines Ekassen 07,081,102  
3041299090 B S v.  
unreg.schatta.Nuast.unterl.r.,Nuest.rchd.Bl.,Ul.w.,4 Flüsse unreg.gef  
lhab.w.,l.Sattel,Brandz,m.Nr.29/90  
583 Piquet 008 28,31  
3040760384 B W v. Pion Mutter v. Luxus NI  
Unreg.Str.,Vf.bd.Hf.unreg.w.m.Kriekce  
B: Becker,Birgit 21266 Jeseburg,Am Waldrand 14  
Z: Tjeldens,J.J. 0000,Zuidland,Emmalan 34  
584 Poppy Express 251  
1314600182 B W v. Pfk Koenig Mutter v. Goldstein HANN  
Gr.Sl.,r.,Nuest.austfl.Schm.,l.Vf.,l.Hf.unreg.w.,Hkr.inn.w.,—  
B: Knaack,Annemarie 21649 Regesbittel,Buchenweg 4  
Z: Pape,Guenther 21745 Hemmoor,Saader Str.108  
585 Pompidu 002 051,061  
1090402792 B W v. Manador Mutter v. Abendregen TRAK.  
Bl.,l.Vsl.,Hfsl.unreg.gefl.w.,  
B: Böckmann,Kristina 22869 Schenefeld,Theekamp 5a  
Z: Malchberger-Wesker,Andreas 59399 Olfen,Zur Geest 15  
586 Poppy Express 251 Gb  
3042598188 F S v. Pony Express  
unreg.br.l.,Nuest.rchd.Bl.,bd.Hf.unreg.w.,  
587 Potz Blütz 003 11,13  
1310658889 B W v. Pfk Bube I Mutter v. Waldmannsdlank x  
kl.Schm.,l.Vsl.unreg.gefl.w.,bd.Hf.unreg.gefl.w.,—  
B: Blöhm,Heidi 20148 Hamburg,Mittelweg 172  
Z: Klente,Juergen 24975 Husby,Dorfstr.21  
588 Primaree 005 121,141  
1330321787 DB H v. Prinz Mirro Mutter v. Aktuell OLDBG  
einige Haare vd.Stirn,l.Hr.,r.Hfsl.w.,—  
Z: Grieshop,Alfred 49377 Vechta,Lohnerstr.4  
589 Primavera 018 09,11  
1310650988 B S v. Pfk Bube I Mutter v. Mozart HANN  
Gr.Sl.,bd.Vsl.,bd.Hf.w.,—  
Z: Holm,Martina 25491 Heilming,Grüner Damm 1  
Z: Bellmann,Dietrich 21643 Beckdorf,Eselsstr.12  
590 Primus 120 13,15  
1315605588 B W v. Pfk Senior Mutter v. Gutenberg HANN  
1310883686 R W v. Pfk Senior Mutter v. Donnerweiter HANN  
r.Vbln.gefl.w.,bd.Hf.unreg.gefl.w.m.Krfl.,—  
B: Neuber,Martina 24568 Kalkenkirchen,Holstenstr.6  
Z: Neuber,Helmut 24568 Kalkenkirchen,Holstenstr.6  
591 Phoenix 060 11,121,142  
1310789586 SCHW B W v. Pfk Ramiro Mutter v. Lucado OLDBG  
o.Aiz.,—  
B: Klend,Ajija 22529 Hamburg,Bei der Lührerbuche 28f  
Z: Gaerner,Olto 23827 Wessin,Travenhorst  
592 Piccolo Color 28,301,31  
151002989 B W v. Calvin Mutter v. Luciano ZW  
sehr brüdig,ueb.l.,r.,Nuest.rchd.Bl.,Ul.w.,r.Vo.w.,bd.Hb.w.,—,k.Sch.  
w.,—  
B: Mough,Heinrich 23743 Grömitz,Langerredder 66  
Z: Pichor,Helmut 66916 Breitenbach,Gartenstr.7  
593 Picolo K 33,34  
3021375183 DB W v.  
Lgl.Sl.,bd.Hfsl.unreg.gefl.w.,  
B: Schroeder,Martina 25462 Rellingen,Hans Reumann Str.47  
594 Pitobello 004 272  
530284890 PALOM W v. Derwen Arthur Mutter v. Ewan Jones DK  
Mlchmal.bd.Hf.w.,  
B: Rathke,Isabel 25421 Pinneberg,Erlenkratz 7  
#  
Z: Hansen,Henning 8700 Hersens,Reballev 9  
595 Rebel 255,262,272  
1210165290 SCH W v. Roderik Mutter v. Romino HOLST  
Kst.,Schm.,bd.Hfsl.w.,  
B: Schmans,Stephan Dr. 20354 Hamburg,Neuer Wall 10/V  
Z: Eriksen,Christian 25821 Brökum,Peisersberger Weg 1  
596 Renaldo K 11  
143465184 B W v. Rembrandt Mutter v. Palermo RHLd  
Fl.,l.Hfsl.unreg.w.,  
B: Küster,Majie 24161 Altenholz,Regenbrook 5  
Z: Minica,Heinz 47647 Kerkem,Winternann 464  
597 Ribot 015 272,29,302,31  
1410740988 SCHW B v. Report I Mutter v. Adelfels WESTF  
Unreg.Stl.Hkrn.Bln.unreg.gefl.w.,  
Z: Teun St.,George 22887 Hamburg-Pikarenkamp 25  
Z: Schüte,Heinz +48712 Gescher,Bueren 3  
Rckard 144 09,11  
1210123587 B S v. Ricardo Mutter v. Lido HOLST  
Fl.,l.Hbln.w.,  
B: Klockmann,Heinz-Werner 25469 Halstenbek,Eidelstedterw.198  
Z: Sprackelstein,Heinke von 25469 Halstenbek,Armwischenweg 30  
598 Ricardo 134 142,161  
1210109783 B W v. Kasan Mutter v. Follywise xx HOLST  
Stiechbl.,Ul.w.,4 Flüsse gefl.w.,  
B: Schrauder,May-Brit 25926 Westre,Süderfeld 2,Margaretenhof  
Z: Petersen,Ellen 25917 Sprakebuell,Hauptstr.3  
Robin Hood 109 13,15  
1310019590 SCH W v. Rubinstein I Mutter v. Inshallah x OLDBG  
Fl.,—  
B: P.U.S. Handolages mbH f.Sportpferde 24643 Strawnhütten,Deich 6  
Z: Albers,Franz 49683 Höttinghausen,Hauptstr.14  
599 Rocco 003 07,09,11,13  
1330403490 SCH W v. Rouletto Mutter v. Weiß OLDBG  
Sl.,r.Vsl.w.,bd.Hf.w.m.Kriekce,-Schw.k.Sch.w.,—  
Z: Müller,Marie 24634 Wangerland,Reiterhof Diekhäusen  
Rimano 037 202  
1210023991 B W v. Romino Mutter v. Rinaldo HOLST  
dchg.Bl.,Ul.w.,r.Vf.unreg.w.,bd.Hf.w.,—  
B: Sönstebchen,Bernhard 25858 Högel,Flensburger Str.10  
Z: Sönstebchen,Bernhard 25858 Högel,Flensburger Str.10  
Romeo 145 03,082,101  
1430503079 F W v. Kienigold Mutter v. Luciano RHLd  
Bl.,Ul.w.,Beckn.,bd.Vchro.w.,bd.Hf.Hab.w.,—  
B: Hüttnann,Bettina 22880 Wedel,Rodnorstr.19a  
Z: Mertens,Gerda 41836 Hüchelboven,Aachener Gracht 8a  
Romina 125 01,24  
1210214489 SCH S v. Romino Mutter v. Fra Diavolo HOLST  
l.Hkr.w.Fleek.

- 648 B: Telkamp,Svenja 25436 Uetersen, Weidenkamp 42
- Z: Horns,Peter 25588 Hufe,Hauptstr.14
- Ronda 038 21,24
- 1210213192 B S v. Romino Mutter v. Famos HOLST
- Ks.r.Vfsl.w.Hf.Hoch.w.
- B: Heer,Richard 22587 Hamburg,Godofroystr.29
- Z: Franzenberg,Klaus 25554 Neuenorf,Achternbörn 3
- Rondo 189 02
- 1210060688 DB W v. Ricardo Mutter v. Cor de la Bryer HOLST
- O.A.
- B: Obte,Angelika 22457 Hamburg,Brunnerredder 22
- Z: Grote,Franz 49434 Neuenkichen,Nellinghof 21
- 649 Rosenebel 042
- 1330173393 R W v. Rubinstein I Mutter v. Inshallah x OLDBG
- St.---
- B: Obte,Angelika 22457 Hamburg,Brunnerredder 22
- Z: Grote,Franz 49434 Neuenkichen,Nellinghof 21
- 649 Rosenebel 042
- 1330173393 R W v. Rubinstein I Mutter v. Inshallah x OLDBG
- St.---
- B: Obte,Angelika 22457 Hamburg,Brunnerredder 22
- Z: Grote,Franz 49434 Neuenkichen,Nellinghof 21
- 650 Roshanak 11,13
- 1316611689 DB S v. Raphael Mutter v. Gardestern I HANN
- St.r.Vfsl.unreg.w.m.Kfll.r.Hf.unreg.getl.w.---
- B: Boehlefeld,Karin 22869 Schenefeld,Dorfstr.1
- Z: Mahler,Hans-Georg 21785 Neuhaus,Uhlenkamp 1a
- Royal dance 01
- 1310436291 B S v. Rouleto Mutter v. Azur HANN
- unreg.Bl.Schn.,Ul.w.r.Vf.unreg.w.m.Kfll.bd.Hf.unreg.halb w.-k.Sch
- w.---
- B: Ladiges,Katrin 25488 Holm,Am Meierhof 30
- Z: Luereken,Sigbert 26409 Witmundt,Berdumer Oberdeich 12
- 642 Royal Flush 03 F W v.
- 13041679188 F W v.
- B: Team St.George 22587 Hamburg,Pikartenkamp 25
- 643 Royal Princess 004 061,11
- 1330120091 SCH S v. Rubinstein I Mutter v. Furioso II OLDBG
- St.LVfsl.u.Hfsl.w.m.Kfll.-B.k.Sch.w.
- B: F.U.S.Handelsges.mBH f.Sportförde,24643 Struvenhütten,Deich 6
- Z: Albers,Franz 49685 Helliginghausen,Hauptstr.14
- 644 Ruben 013 052,062
- 1310151392 R W v. Rubinstein I Mutter v. Pik Bube I HANN
- schn.St.bd.Hf.unreg.getl.w.---
- B: Neumann,Sybilie 25421 Pinneberg,Starenkamp 16
- Z: Diercks,Hermann 21244 Buchholz,Vaensen 1
- Rubinstar v.L. 061,07
- 1413070892 SCH W v. Rubinstein I Mutter v. Inshallah x WESTF
- ks.S.---
- B: Lovenberg,Gereon von 48167 Münster,Alvenskirechner Str.12
- Z: Lovenberg,Gereon von 48167 Münster,Alvenskirechner Str.12
- 646 Ruminant 02,082
- 1210132187 B W v. Renonae Mutter v. Fasolt HOLST
- O.A.
- B: Jaspers,Anke 25469 Halstenbek,Dockenhuedner Ch.198
- Z: Jaspers,Anke 25469 Halstenbek,Dockenhuedner Ch.198
- Running Away 121,142
- 1210082885 W W v. Romino Mutter v. Sacramento Song HOLST
- St.r.Hfn.w.re.Glissauge.
- B: Boer,Jakob de 25421 Pinneberg,Holstenstr.9

- 670 Syrah S 192,251,261
- 1210184591 SCH S v. Silvester Mutter v. Landgraf I HOLST
- schiefl.Nüst.reich.Bl.bd.Vf.w.bd.Hf.hoch w.
- B: Heyser,Friederike Dr. 25368 Kiebitzreihe,Bekernreihe 12
- Z: Schmidt,Hartwig Prof.Dr. 25376 Borsfleth,Am Altendeich 46
- Syran 182,192
- 1330694292 B W v. Sion Mutter v. Figaro OLDBG
- br.unreg.Bl.bd.Nüst.reich.Ul.w.bd.Vfsl.bd.Hf.w.m.Kfllcken.---
- B: Kludt,Stegfried 22587 Hamburg,Strandweg 86a
- Z: Büssmann,Helmut 26099 Hatten,Schulweg 47
- 672 Szabo 271,28,30
- 1210166588 SCHI W v. Silvester Mutter v. Roman HOLST
- Unreg.unreg.Bl.Ul.fir.bd.Vf.hoch unreg.w.bd.Hf.hoch unreg.w.
- B: Willenbrock,Imke 22929 Dellingdorf,Schulstr.7
- Z: Witt,Reimer 25746 Wellinghausen,Kastanienallee 1
- Tarna 010 02,21,24
- 1102040990 F S v. Dancer Mutter v. Alarich ZFPD
- br.Bl.I.Nüst.verfild.Ul.w.Fl.J.Hf.w.Fl.---
- B: Voss,Reimer 25436 Haldgraben,Am Wall 25
- Z: Jorkisch,Sonja 25524 Osdorf,Obstr.48
- Tasso 065 142,161
- 13041494682 R W v. Allegro Mutter v. Tizian Dk
- Unreg.Keil.bd.Nüst.reich.Schn.r.Vf.unreg.w.r.Hf.w.---
- B: Grosse,Roswitha 22993 Hamburg,Kähden 27a
- Z: Hansen,Helmut 6310 Broeger,Baakevaengst 5
- Tequila Sunset 122,142
- 1330378683 R S v. Aknell Mutter v. Transyl OLDBG
- Keil.bd.Hf.r.Vfsl.w.
- B: Burghes,Alice 22880 Wedel,Pinnebergstr.234,Tannenhe.
- Z: Schmitz,Roland A.Dr. 26329 Bremen,Kurviertelallee 53
- Terrabellidior 061,09
- 1090911591 B W v. Bernholdy Mutter v. Marcie TRAK.
- gr.S.r.Vfsl.unreg.w.r.k.Sch.w.
- B: Timmermann,Renate 22869 Schenefeld,In de Mäsch 10
- Z: Nissel,Friedrich Dr. 95444 Bayreuth,Wölflstei 4
- Terrabellidior Power 07,11
- 1090102690 F W v. Königspack xx Mutter v. Heimdall TRAK.
- schn.unreg.Bl.Schn.
- B: Gesellsch.z.Förderung d.Reitp.mBH 22869 Schenefeld,Holsieplatz 6
- Z: Trakreiter,Gestüt Ranzau GmbH 24329 Ranzau
- The Smuggler 082,102
- 1314402688 F W v. Thunenberg Mutter v. Grotadler HANN
- Unreg.I.Nüst.reich.Bl.Ul.w.Fl.I.Vf.bd.Hf.unreg.l.w.---
- B: Schloss Helligingsteden Mohr/Mitz 25524 Helligingsteden,Schloss
- Z: Lemmermann,Arthur 27412 Wilstedt,Am Bogen 3
- Theodor 002 07,081,102
- 1317900490 F W v. Tacitus Mutter v. Woermann HANN
- unreg.bd.Nüst.dchg.Bl.Ul.w.Fl.I.Vf.w.Hfsl.unreg.r.Hf.h.w.
- B: Westphal,Renate 25494 Borsfel-Hohenraden,Dorfstr.1b
- Z: Rieche,Helmut 37619 Bodenweder,Buchhagen 2
- Through The Moon 262,271
- 1210012091 B W v. Landaris Mutter v. Silvester HOLST
- St.---
- B: Jost,Dieter 21227 Bendenstorf,Am Hampfberg 2
- Z: Jacobsen,Hans-Peter 25826 St.Peter Örding,Bövingest 28
- Tibbett D 02,21,24

- Z: Witt,Reimer 25746 Wellinghausen,Kastanienallee 1
- Sabito 121,142
- 1310790186 SCH W v. Seydlitz Mutter v. Weingraf HANN
- Kl.schn.St.---,bd.k.Sch.w.---
- B: Grf.Ges.z.Friedrichs-Reitsport mBH 22869 Schenefeld,Holsieplatz 6
- Z: Krueger,Manfred 28844 Weyhe,Leeste Boerckel 97
- San Diego 052 191,202,272
- 1210165991 B H v. Silvester Mutter v. Lantana HOLST
- Fl.r.Hfsl.w.
- B: Jahr,Alexander 25569 Hodorf,Constanze Hof
- Z: Jahr,Alexander 25569 Hodorf,Constanze Hof
- San Fernando 021 13,15
- 1316622887 F W v. Fashion King Mutter v. Grande HANN
- Unreg.l.bd.Nüst.reich.dchg.Bl.Ul.w.r.Vf.h.w.r.Vfsl.w.r.Hf.unreg.h
- w.---
- B: Almer,Rose-Marie 22301 Hamburg,Wentzelstr.19
- Z: Wimbeg,Ewald-Johann 26169 Fresoythe,Grüner Hof 10
- Sanra 235 272,28,302
- 1054000688 SCH S v. Sander xx Mutter v. Kosmos I DDR
- St.LVfsl.unreg.halb
- B: Schmidt,Angelika 16835 Wulkow,Nietwerderweg 27
- Z: Jrs.16775 Felsenthal
- Scarabaeus 003 082,101,122
- 1313807087 F W v. Salem Mutter v. Eisenherz I HANN
- St.---
- B: Scheiblich,Silke 21521 Amülthe,Grosse Str.5
- Z: Querfeld,Gisela 21706 Drochtersen,Wegefahren 33
- Scarlat 004 061,07,09,11,121
- 1610039991 RSCH H v. Silvano Mutter v. Cardinal xx HESSEN
- unreg.n.verfild.schn.Bl.I.I.Nüst.reich.w.Fleck.kl.Schn.,Ul.w.bd.Hf.
- unreg.hoch w.
- B: Pohorik,Diemrich 21465 Reinbek,Billeweg 24
- Z: Willer,Karl 34613 Schwelmsstadt,An der Kirche 10
- Schneider 001 19,1,201
- 1210208392 B W v. Silvester Mutter v. Lantana HOLST
- Hfn.bd.w.Fleck.
- B: Jahr,Alexander 25569 Hodorf,Constanze Hof
- Z: Jahr,Alexander 25569 Hodorf,Constanze Hof
- Securus 197,262,042
- 1330470993 B H v. Sandro Song Mutter v. Regress OLDBG
- l.Nüst.reich.Bl.Obl.Ul.w.bd.Vfsl.unreg.halb w.
- B: Schloss Helligingsteden Mohr/Mitz 25524 Helligingsteden,Schloss
- Z: Schmeck,Walter 49179 Ostereppeln,Bollenfahrstr.5
- Sergeant Junior 09,11,13
- 1310191791 B W v. Silvester Mutter v. Lorenz HOLST
- O.A.
- B: Iebe,Catharina 22609 Hamburg,Schliemannstr.7
- Z: Thormählen,Harm 25377 Kollmar,Salkweg 4
- Seven Eleven 003 28,302,31
- 1210122186 B S v. Silvester Mutter v. Toledo HOLST
- O.A.
- B: Hinerichen,Meike 25451 Quickborn,Waldweg 19
- Z: Nissen,Christian Bernhard 25885 Wester-Ohrstedt,Hauptstr.14
- Seven Valtes 182,192,201
- 1210210692 SCH H v. Sir Shoskovic Mutter v. Reichsgraf HOLST
- unreg.I.Nüst.reich.Bl.Obl.w.Fleck.bd.Vfsl.unreg.w.bd.Hfsl.unreg.w.

- B: Verb.z.Züchter d.Holst.Pferde 25336 Elmshorn,Westerstr.93
- Z: Hein,Claus-Albert 25572 St.Margarethen,Osterbuenge-Stued 6
- Shannon 047 102,122
- 1085326488 B W v. Syent xx Mutter v. Dispatcher DDR
- St.r.Vfsl.getl.w.r.Vfsl.unreg.getl.w.
- B: Kubhe,Hambster,Beate 22391 Hamburg,Rohmkoppel 35
- Z: Vog (T) Voigtstorf 18513 Voigtstorf
- Sir-Cool (S2) 192,201
- 1210215892 B W v. Sir Shoskovic Mutter v. Landgraf I HOLST
- Fl.r.Vfsl.w.bd.Hfsl.unreg.w.
- B: Verh.z.Züchter d.Holst.Pferde 25336 Elmshorn,Westerstr.93
- Z: Magens,Gere 25591 Ottenbüchel,Unter Dorfstr.2
- Sir S 15,17
- 1210143490 B W v. Silvester Mutter v. Landgraf I HOLST
- St.H.Hr.w.
- B: Heymer,Nicola 25368 Kiebitzreihe,Bekernreihe 12
- Z: Schmidt,Hartwig Prof.Dr. 25376 Borsfleth,Am Altendeich 46
- Status 034 102
- 1051405188 R W v. Kondor II Mutter v. Alarm III DDR
- O.A.
- B: Engelbrecht,Karin 22589 Hamburg,Sülldorfer Kirchenweg 254
- Z: Gestel,Ganschow Gbr. 18276 Ganschow,Mecker/Hannack
- Slm Line 002 262,27,21,28,302
- 1210091587 B S v. Sympatico Mutter v. Lord HOLST
- St.Obl.I.I.Vfsl.w.r.Hf.w.
- B: Sall,Moorhof 25488 Holm,Buttermoorweg 20
- Z: Herz,Michael 22301 Hamburg,Agnesstr.41
- Smart Boy 02,082,101,32
- 3027268378 RSCH W v.
- Keil-bl.
- B: Wimmerlich,Sandra Ann 22880 Wedel,Birkenweg 20
- Smoking 29,302,31
- 1210101586 B W v. Silvester Mutter v. Fernando HOLST
- J.Vkra.Bln.getl.w.,Hr.getl.w.
- B: Jahr,Alexander 25569 Hodorf,Constanze Hof
- Z: Jahr,Alexander 25569 Hodorf,Constanze Hof
- Speedy Boy 22,252,261
- 1316520380 B W v. Spitzbube Mutter v. Frustra II HANN
- Braun.unreg.Bl.Nüst.reich.Bl.bd.Vfn.w.,Hfsl.w.
- B: Herz,Wolfgang 22301 Hamburg,Bellevue 18
- Z: Sturke,Henrich,Susanne Sturke 21623 Neu Wulmstorf,Kraemungung 3
- Starlightexpress 21,24
- 1210152890 B W v. Silvester Mutter v. Wolan HOLST
- Sh.I.Hfsl.getl.w.
- B: Tiedemann,Peter 25377 Kollmar,Salkweg 2
- Z: Tiedemann,Peter 25377 Kollmar,Salkweg 2
- Stufelchen 142,161
- 3040340184 F S v.
- Unreg.unreg.Bl.Nüst.reich.Bl.Ul.w.4.Fuesse unreg.hoch w.,stichuhl.
- Franken,Schneepferd
- B: Müller,Gert 24568 Oersdorf,Kaltenkichenstr.9
- Stroh 072 02,082,21
- 1330290388 F W v. Stromm xx Mutter v. Inshallah x OLDBG
- Bl.I.Nüst.reich.Ul.auss.w.r.Vf.unreg.hoch w.,Hf.hoch w.
- B: Ma,Nadine 25436 Uetersen,Stavenowstr.6
- Z: Thole,Karl-Heinz 49624 Löhning,Schmiedeweg 1
- schm.I.Nüst.reich.Bl.
- B: Wehle,Peter 22587 Hamburg,Süßbergstrasse 63
- Vino Ventus 002 082,102,122
- 1090511388 SCHWB W v. Louidor Mutter v. Eifenglanz TRAK.
- L.Vfsl.getl.w.bd.Hfsl.getl.w.---
- B: Obte,Angelika 22457 Hamburg,Brunnerredder 22
- Z: Becker,Helmut 25490 Mengersched,Birkenhof
- VDL Dallas 192,202,261
- 3047875291 F H v.
- schm.schn.s.Bln.I.Ib.Nüst.tb.Backe.ausl.I.Vfn.w.r.Vf.unreg.w.r.
- Hf.unreg.halb w.---,Aussld.Brand.
- B: Kludt,Stegfried 22587 Hamburg,Strandweg 86a
- VIP 272,29,302,31
- 3042028289 B S v.
- unreg.I.Nüst.reich.Bl.Obl.getl.w.Hf.unreg.hoch w.r.Hfn.bd.Fleck
- B: Thon,Friedrich 23041 Klagenow,Böckeb. #
- Waikoa 037 272
- 1314028890 F W v. Wanderer Mutter v. Jet Stream xx HANN
- unreg.geschn.Kst.I.bd.Nüst.reich.Schn.,Ul.w.Fl.,r.Vkra.Bln.w.bd.Hf
- unreg.w.
- B: Bohhof,Paul 22395 Hamburg,Fürredder 10
- Z: Beckmann,Raimar 24211 Postfeld,Honigkamp 20
- Waldecke 457 262,271,28,302
- 1311510490 B S v. Wanusi Mutter v. Pik Bube II HANN
- unreg.I.Nüst.reich.Bl.bd.Hf.unreg.w.---
- B: Schirfe,Thomas 22659 Hamburg,Tiasedt,Kirchenweg 266
- Z: Bünger,Horst 29690 Essel,Lange Str.1
- Walmea 042
- 1316720693 B S v. Waldstar xx Mutter v. Lausbub HANN
- Keil.schn.St.---
- B: Weiner,Stefanie 25462 Rellingen,Baumschulenweg 38
- Z: Glissmann,Monika 22589 Hamburg,Sueldorfer Kirchenweg 246
- Walodo 001 15,17
- 1311704888 F W v. Wenzel II Mutter v. Sälpeter HANN
- l.Nüst.reich.Bl.-k.Sch.w.
- B: Grotz,Peter 22549 Hamburg,Osdorf-Lander,233
- Z: Schneider,Karl Theodor 30916 Isernhagen,Burgwedeler Str.40
- Walzerakt 015 02,21,24,081,102
- 1313103789 F W v. Wembly Mutter v. Adrian HANN
- kl.unreg.Bl.,Ul.w.bd.Hf.hoch w.-k.Sch.w.
- B: Nemnich,Herbert Dr. 22767 Hamburg,Bernstorffstr.174
- Z: Hoffmann,Emil 27478 Cuxhaven,Köstersweg 60
- Waffmann 082,102
- 1319200588 R W v. Waldhorn Mutter v. Azur HANN
- Einige Vl.Hfsl.bd.Hf.unreg.w.m.Kfll.---
- B: Damm,Carolin 22607 Hamburg,Baron-Voght-Str.204
- Z: Willhaus,Walter 26736 Krummhörn,Domt. Kloster Appingen
- Warakus 02
- 1317603991 R W v. World Cup III Mutter v. Akzent I HANN
- gr.unreg.S.schn.I.Ib.schn.ausl.Ib.Nüst.reich.Schn.r.Vfsl.w.bd
- Hf.unreg.w.---
- B: Boeckmann,Herrich,Cornelia 22605 Hamburg,Eibchausee 236
- Z: Knief-Meyer,Ilse 22857 Sylke,Barrier Str.1
- Waranty 008 07,09,11
- 1313108790 DF W v. Wembly Mutter v. Lugano I HANN
- unreg.I.Ib.geschn.Bl.I.Vf.h.w.r.Vf.unreg.w.bd.Hf.w.---

- 704 B: Wöbcke, Weisichen, Brita 22587 Hamburg, Marienböhle 12  
Z: Behr-Juergen 27478 Cuxhaven, Alte Marsch 92  
Way Of Live 02 02.081.09.11
- 705 1315003589 DF W v. Westbury Mutter v. Lombard HANN  
unreg.St.l.,Vfsl.,bd.Hf.unreg.w.,—  
B: Arschwager, Michael 25482 Appen, Beeksfelde 13  
Z: Raabens, Johannes 27419 Gr.Meckelsen, Rarnscheer Weg 3b  
Wage 231 061.09
- 706 1318341491 Df S v. Welmyer Mutter v. Bolero HANN  
unreg.Kbl.,l.Hf.unreg.w.,—  
B: Funke, Helmut Dr. 25469 Halstenbek, Gruene Twiete 146  
Z: Funke, Helmut Dr. 25469 Halstenbek, Gruene Twiete 146  
Welanca 003 272.29.30.31
- 707 1314602186 F S v. Wanderer Mutter v. Wedekind HANN  
Unreg.l.bd.Nüst.rchd.Bl.,bd.Vf.unreg.h.w.,l.Hbln.lnn.w.,—  
B: Bohhof, Ilse 22395 Hamburg, Furrredor 10  
Z: Stelling, Hans-Heinrich 21745 Hemmoor, Ringstr.5  
Welfendüne 042
- 708 1319500193 F W v. Wanderbursch II Mutter v. World Cup II  
brdchg.l.Nüst.rchd.Bl.,Ul.u.Fl.,l.Vf.unreg.h.w.,r.Vb.unreg.w.,bd.H  
f.h.w.f.unreg.spitz.ausfl.,—  
B: Lindholz, Anja 22337 Hamburg, Fuhlsbüttler Str.737  
Z: Smidt, Mateus 26725 Eimden, Uphuser Str.197
- 709 Well Done 028 062.07.09  
unreg.untertrn.verbrn.aeb.Nüst.gesch.l.l.Nüst.rchd.Bl.,bd.Vf.unre  
g.halb.w.,r.Hfl.unreg.w.,—  
B: Hane, Hermann 45279 Essen, Faberweg 31a  
Z: Kampfort, Avenid 48527 Nordhorn, Veldhauser Str.13  
Weldmo 05.081  
1277737290 B W v. Wellenreiter Mutter v. Modus xx MCKVP  
unreg.dobg.tb.bd.Nüst.rchd.Bl.,bd.Hf.unreg.lsch.w.,—  
B: Petermann, Michael 22869 Schenefeld, Lorenenstr.73  
Z: Fink, Siegfried 18276 Zehlendorf, Haus 9
- 710 Wemby 010 272.29.302  
1312014185 B W v. Wendelin I Mutter v. Ansbach HANN  
Dobg.obr.br.schm.ausfl.Bl.,l.Hf.unreg.w.,—  
B: Böhler, Jutta 22339 Hamburg, Hummelsbutler Dorfstr.17  
Z: Kisser, Gerhard 38474 Tübing, Schmiedestr.1
- 711 Werner 008 271.28.302  
1311903785 SCH W v. Wieserwald Mutter v. Don Camillo HANN  
Unreg.gr.Kst.l.Vkrn.Bln.w.,r.Vf.unreg.lnn.Krfl.n.Blnfl.,edf.k.Sch.w.,—  
B: Hinze, Heinrich 21149 Hamburg, Cuxhaven Str.455  
Z: Cohrs, Otto 21149 Hamburg, Postecke 2 A
- 712 Westside F 11.121  
1311406187 F W v. Walhall Mutter v. Dominik HANN  
Habmt.S.l.,Vfsl.w.,bd.Hf.unreg.w.,—  
B: Müller, Oskar 24256 Fargau, Dorfstr.16  
Z: Kistenbrügger, Peter 21449 Radbruch, Einemhofstr.19
- 713 Whitehall Court 22.252.261  
3042835387 DB W v. Whitehall Bridg Mutter v. Hill Turquin  
Stb.,bd.Vkr.unreg.w.m.Krniecke.r.Hfl.unreg.w.n.,Krfliecke  
B: Bretfeld, Kaja 22587 Hamburg, Strandreppre 7  
Z: Hanley, Edward 00000 Co Galway, Oranmore #  
Why not 004 061.03.052
- 714 1313529692 B W v. Walt Disney I Mutter v. Matcho X HANN
- 715 Prince 32.33.34  
0000000085 v.  
Remus 33.34  
0000000076 v.  
Ronja 32  
0000000093 v.  
Shella 32.33  
0000000080 v.  
Shella 32  
0000000080 v.  
Sudaka 32.33  
0000000000 v.  
Sunny Tobs 33.34  
0000000092 v.  
Walero 32.33  
0000000086 v.  
Wodka 32  
0000000069 v.  
Wodka 33  
0000000069 v.
- 716 133070987 F W v. Zeus Mutter v. Furioso II OLDBG  
l.bd.Nüst.rchd.Bl.,l.Vfsl.aussen.w.,bd.Hf.hoch.w.,—  
B: Ostendorf, Bärbel 22889 Tangstedt, Harksheider Weg 103  
Z: Meyer, Walter 49681 Garrel, Bahnhofstr.31
- 717 Abisko 32  
0000000089 v.  
Anan Coriander 32.33  
Bardol 33.34  
0000000088 v.  
Beechwood Dustman 33.34.32  
0000000078 v.  
Derwen Ribbon 32.33  
0000000078 v.  
Dole 32  
0000000081 v.  
Elli 32.34  
0000000000 v.  
Espirí 32  
0000000090 v.  
Jacob 32.33.34  
0000000089 v.  
Jojo 32.33.34  
0000000089 v.  
Lanka 34  
0000000087 v.  
Luna 32.33.34  
0000000089 v.  
Marsak 34  
0000000074 v.  
Milton 32.34  
0000000080 v.  
Meggy 32.34  
0000000088 v.  
Montiz 32  
0000000090 v.  
Mr. Sunny Crockett 32  
0000000084 v.  
Nando 32.33  
0000000085 v.  
Nendo 32.33.34  
0000000083 v.  
Nico 32.33  
0000000093 v.  
Obelix 32.33.34  
0000000090 v.  
Olania 32.33  
0000000083 v.  
Paloma 32  
0000000090 v.  
Pantos 32  
0000000091 v.  
Peggy 32  
0000000000 v.  
Pippilotta 32  
0000000071 v.
- 718 131202291 W v. Wanderbursch II Mutter v. Derneburg HANN  
unreg.l.bd.Nüst.rchd.Bl.,l.Hf.unreg.w.,r.Hf.unreg.hoch.w.,—  
B: Ameisfort, Frans van 24598 Boosiedels, Sauckersdelder  
Kaube, Lisa 29342 Weimhausen, Schlossgarten 3  
Woerthersee 121.141
- 719 1315124290 F W v. Wenzel I Mutter v. Aderlass HANN  
bd.Hbln.w.,—  
B: Bauer, Gudrun 22609 Hamburg, Elbchaussee 423  
Z: Heimsob, Hermann 27299 Langwedel, Völkerstr. Landstr.63
- 720 Wöjja 15.17  
1314413187 F W v. World Cup I Mutter v. Bolero HANN  
Kbl.,l.Schm.,—  
Z: Copes v. Hasselt, Christiane 22559 Hamburg, Rüssener Landstr.219  
Z: Horets, Detlef 21787 Oberndorf, Moorstrich
- 721 World Fogy 081.102.122  
1311607090 DF W v. Wogenspieler Mutter v. Exponent HANN  
brauneg.l.bd.Nüst.rchd.dobg.Bl.,Ul.u.,l.Hf.unreg.h.w.,r.Hf.unreg.w.,  
B: Meyer, Aneate 21376 Salzhäusen, Alte Dorfstr.4  
Z: Sinn, Helmut 21379 Rullstorf, Bahnhofsstr.5  
Wesley 082.102.122
- 722 1314430588 F W v. World Cup I Mutter v. Bolero HANN  
L.Hfsl.w.,—  
B: Kühn, Wilhelm 25021 Pinneberg, Starenkamp 61  
Z: Witt, Hans Hermann 21706 Drochtersen, Ritscherstr.14
- 723 131151088 B W v. Wakussi Mutter v. Ecuador xx HANN  
Fl.,Schm.,Ul.u.,l.Hf.u.r.Hf.halb.w.m.Krfl.,—  
B: Küster, Majie 24161 Altenholz, Regentbrook 5  
Z: Schulz, Ernst 29451 Dannenberg, Predteblsau 2  
Woyonig 093 102.122
- 724 1317903790 DF W v. Wendehals Mutter v. Golfstrom II HANN  
St.,—  
B: Engelbrecht, Peter 22589 Hamburg, Sülldorfer Kirchenweg 254  
Z: Lohmann, Friedrich Wilhelm 31708 Ahmsen, Widdensen Weg 2  
Wyonett 002 121.142
- 725 1330168785 B S v. Winchester Mutter v. Furioso II OLDBG  
gr.lgl.Schm.,l.Vfsl.w.,bd.Hf.unreg.w.,—  
B: Block, Anke 22119 Hamburg, Hermannstall 53  
Z: Dress, Bernhard 49681 Garrel, Vahrbuscher Str.  
Zantos 002 15.17
- 726 1210162889 Db W v. Zünftiger xx Mutter v. Lido HOLST  
Stb.,—  
B: Bünger, Michael 24256 Fargau, Dorfstr.16  
Z: Jensen, Iwer 25856 Wobbenbüll, Herrweg 14  
Zaregano 251.262.271.28
- 727 1210219690 SCH W v. Zünftiger xx Mutter v. Aloube Z HOLST  
gr.S.l.,Vkr.w.,  
B: Greve, Bernd 25421 Pinneberg, Jansensallee 24  
Z: Siems, Erwin 24869 Doerpsstedt, Dorfstr.12  
Zauberbece 062.07
- 728 1090120591 F S v. Herzmf Mutter v. Mahagoni TKAK.  
gr.l.bd.Nüst.rchd.Bl.,l.Vb.unreg.,r.Vf.,bd.Hf.hoch.w.,Bauchfl.,F  
ischauge  
B: Hoffmeister, Beate 22359 Hamburg, Job., Schul-, Weg 26  
Z: Schöning, Philipp von 24329 Damrau, Hof Hähnenberg  
Ziebab 261.271



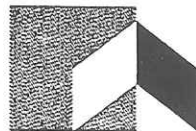

# Kompetenz, auf die Sie bauen können!

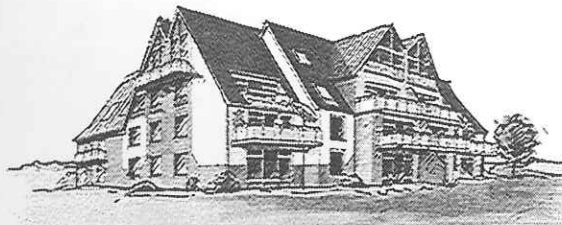

Sie suchen ein neues Domizil?  
Sie wollen bauen, etwas Fertiges  
kaufen oder in ein  
Bauprojekt investieren?

Dann brauchen Sie  
einen leistungsstarken,  
erfahrenen Partner:  
Terrabaltic.

Wir nehmen uns  
Zeit für Ihre Fragen.  
Rufen Sie uns an!

**Alle Neubauten  
direkt vom Bauträger  
– keine Courtage!**

- Verkauf und Vermietung von Eigentumswohnungen, Reihen-, Einzel-, Doppel- oder Mietshäusern sowie gewerblichen Objekten.
- Schlüsselfertiger Hausneubau.
- Kompetente, individuelle Fachberatung in Bau- und Grundstücksangelegenheiten.

25 Jahre  
für Bauen und Wohnen...



**Terrabaltic**

Bau- und Grundstücksgesellschaft mbH

Holstenplatz 6 · 22869 Schenefeld · Tel. (040) 83 90 08-23/-29



Unternehmen der  Finanzgruppe

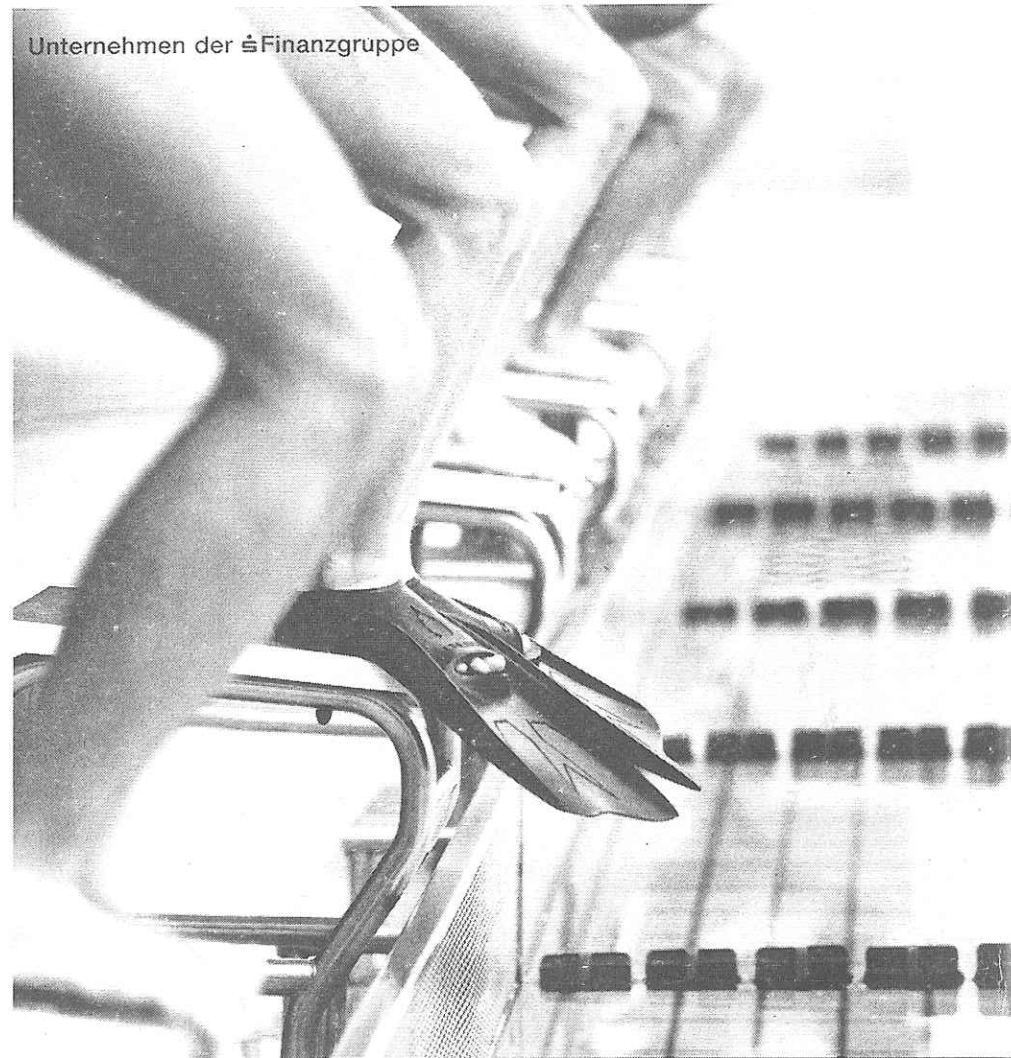

**BRECHEN SIE REKORDE, NICHT REGELN.**

● Es gibt eine Regel, die gilt für jeden: Fair Play. Und das unterstützen wir nach allen Kräften.

Stadtsparkasse  
Wedel

