

Reit- und Fahrverein Wedel von 1923 e. V.



**35.**

## **Reit- und Springturnier**

Pferdeleistungsschau der Kat. A/B mit Leistungsprüfungen der Kat. C,  
anerkannt durch die Landeskommission für Pferdeleistungsprüfungen  
in Schleswig-Holstein.

**Wedel (Holstein)**

**11. und 12. Mai 1985**

**Turnierplatz Catharinenhof**

# Sattelfammer Wedel

Rissener Straße 21 · Telefon 0 41 03 / 8 48 42

**Fliegendecken**

weiß – beige  
in drei Größen

**49,-**

in blau und grün **59,-**

---

**Frottier-Abschwitzdecken**

in drei Größen, einfarbig blau

**49,-**



Wir  
bedanken  
uns

bei allen Spendern von Geld- und  
Ehrenpreisen, die es uns ermöglicht  
haben, dieses Turnier zu veranstalten.

REIT- UND FAHRVEREIN  
Wedel von 1923 e. V.

– Turnierleitung –

# ARAMIS DEVIN *Derby*'85

*20. bis 23. Juni*

**56. Deutsches Spring-,  
30. Dressur- und  
34. Fahr-Derby  
Hamburg-Klein Flottbek**

## MAI-TURNIER 1985 WEDEL-CATHARINENHOF

Turnierleitung:

Herr Jonny Hardorp  
Herr Wolfgang Lamottke  
Herr Karl-Heinz Hardorp  
Herr Olaf Tonner

Organisation:

Vorstand des RuFV Wedel

Richter:

Frau T. Ehlers  
Frau D. Matthes  
Herr H.J. Kahlke  
Herr G. Stoldt  
Herr H. Walter  
Herr H. Pape  
Herr H. Richters  
Herr K. Mohr  
Herr K.H. Hardorp

Melde- u. Rechenstelle:

Frl. Christa Eggert  
Frl. Carolina Rieper  
Herr Olaf Tonner

Presse:

Herr Ralph Dombrowski

Parcourschef:

Herr Norbert Jacobowsky

Parcourshelfer:

Mitglieder des  
RuFV Wedel

Ansage:

Herr Reinhard Wunnerlich

Programmgestaltung:

Frl. Silke May

Ärzte:

Frau Dr. U. de Boer  
Herr Prof. Dr. Kalmar

Tierärzte:

Herr Dr. R. Böhm  
Herr Dr. Jarke

Schmied:

Herr Dieter Kröhnert

Schiedsgericht:

Herr K.-H. Diel  
Frau M. Bellingrodt  
Herr Pritzkoleit  
Turnierleitung

Vorbereitung Turnierplatz:

Juniorern u. Mitglieder  
des RuFV Wedel

Kasse:

Frau Magda Tietz  
Herr Axel Grotefend

Kommando:

Mitglieder des  
RuFV Wedel

Protokoll:

Mitglieder des  
RuFV Wedel

Geld- und  
Ehrenpreise:  
Meldestelle

Lautsprecher- und

Zeitmeßanlage:

RuFV Wedel  
Herr Ralph Dombrowski

## ZEITEINTEILUNG

für die Pferdeleistungsschau der Kat. A, B und C am 11. und 12.5.85  
in Wedel/Holst., Turnierplatz Catharinenhof

Prfg.-Nr.	Prüfung	Startf.	Platz	Uhrzeit
<u>Samstag, 11. Mai 1985</u>				
12	A-Springen	'G'	1	6.30 - 8.30
5	L-Dressur	'N'	2	7.00 - 12.00
7	L-Dressur	'J'	3	7.30 - 13.30
13	A-Springen	'Q'	1	8.30 - 11.30
16	L-Springen	'W'	1	12.00 - 15.00
6	L-Dressur	'N'	2	12.00 - 17.00
8	L-Dressur	'T'	3	14.00 - 17.30
1	Materialprüfung	-	4	14.00 - 16.00
18	M-Springen	'R'	1	15.00 - 17.00
2	A-Dressur (paarweise)	'H'	2	17.00 - 18.30
19	M-Springen	'E'	1	17.15 - 18.30

### Sonntag, 12. Mai 1985

17	L-Springen	'I'	1	6.30 - 9.30
10	M-Dressur	'K'	2	7.00 - 13.00
9	L-Dressur	'A'	3	7.30 - 14.30
14	Springpferdeprfg. Kl. A	'C'	1	9.30 - 11.30
15	Springpferdeprfg. Kl. L	'M'	1	12.00 - 14.30
11	Kür im Damensattel	'U'	2	13.00 - 14.30
23	Gebrauchsprfg. Einspanner	-	4	13.00 - 14.00
24	Gebrauchsprfg. Zweispänner	-	4	14.00 - 15.00
3	A-Dressur (paarweise)	'R'	2	14.30 - 19.00
22	Reiterprüfung	-	3	15.00 - 16.00
21	M-Springen Kat. A	'F'	1	15.30 - 18.00
25	Dressurprfg. Zweispänner	'V'	4	15.00 - 16.00
4	A-Dressur (paarweise)	'D'	3	16.00 - 18.00
20	Mannschaftsspringen Kl. L	-	1	18.00 - 19.30

### Erläuterungen

1 = Turnierplatz, 2 = Halle, 3 = Viereck, 4 = Nebenplatz

Mit Genehmigung der LK sind in Prfg. 18, 19 und 21 auch Reiter der Lkl. S 1 auf Pferden ohne Placierung in Springprfg. der Kl. S zugelassen.

### Öffnungszeiten der Meldestelle

Donnerstag, 9. Mai 1985 (nur telefonisch) 19.00 - 21.00 Uhr  
Freitag, 10. Mai 1985 (Catharinenhof) 18.30 - 21.00 Uhr

An den Turniertagen jeweils eine halbe Stunde vor Beginn der ersten Prüfung bis zum Turnierende.

Telefonisch kann die Startbereitschaft nur am Donnerstag abgegeben werden. Telefon-Nr.: 04103 / 89239

Die Startbereitschaft für die Prüfungen-Nr.: 12, 5, 7 und 13 muß bis Freitag, 10.5.85 21.00 Uhr erklärt werden.

Für die Prüfungen-Nr.: 17, 10, 9 und 14 muß die Startbereitschaft bis Samstag, 11.5.85 18.00 Uhr erklärt werden.

Für alle anderen Prüfungen muß die Startbereitschaft bis spätestens 2 Stunden vor Beginn der Prüfung erklärt werden.

Eine spätere Erklärung der Startbereitschaft ist ausgeschlossen.

Die Teilung der Prüfung erfolgt nach Zahl der Nenner.

Die Placierungen finden im Anschluß an die jeweilige Prüfung auf dem Turnierplatz statt.

Wir wünschen allen Teilnehmern eine gute Anreise und viel Erfolg bei den Wettbewerben.

Mit reiterlichem Gruß



(O. Tonner)

- Turnierleitung -



## Allgemeine Bestimmungen

Maßgebend sind die LPO 1982 sowie das Aufgabenheft 1980 und die Bestimmungen der Landeskommission Schleswig-Holstein 1983

**Doping-Untersuchung:** Es wird besonders auf die einschlägigen Bestimmungen der LPO §§ 66,67 sowie auf die Listen der verbotenen Substanzen (vergl. Kalender-Nr. 11/82) hingewiesen und ausdrücklich darauf aufmerksam gemacht, daß sich der Nenner mit der Abgabe der Nennung diesen und den dazu erlassenen Ausführungen (vergl. Teil D der LPO) unterwirft.

## Besondere Bestimmungen:

1. Nennungs-schluss: Mittwoch, 17. April 1985 (Datum des Poststempels)

2. Nennungen sind zu richten an: Herrn Olaf Tonner  
Rosengarten 8c  
2000 Wedel/Holst.  
Tel. 04103/89239

3. Den Nennungsformularen (Kat. C) und -schecks (Kat. B) ist ein Verrechnungsscheck über das geforderte Nenngeld/Einsätze zuzüglich DM 2,-- LK-Abgabe je genanntes Pferd/Pony beizufügen. Nennungen ohne Nenngeld gelten als nicht abgegeben und werden zurückgeschickt. Bei Rücksendung bzw. unvollständigen Nennungen wird eine Bearbeitungsgebühr von DM 10,-- erhoben.

4. Der Veranstalter haftet nicht für Schäden bei Unfällen von Reitern, Fahrern, Pferden, Hilfspersonen und Zuschauern, die durch diese verursacht werden. Jeder Teilnehmer ist für sich und sein Pferd bzw. Fahrzeug selbst verantwortlich.

5. Mit Abgabe der Nennung unterwirft sich der Besitzer des Pferdes und der Reiter den Bedingungen dieser Ausschreibung.

6. Teilung erfolgt nach Zahl der Nenner. Der Teilungsmodus und die Einteilung in die Abteilungen werden jeweils 2 Std. vor Prüfungsbeginn bekanntgegeben.

7. Transportkosten werden nicht erstattet.

8. Die endgültige Zeiteinteilung wird rechtzeitig versandt. Gestartet wird nach Alphabet mit den in dieser Ausschreibung angegebenen Anfangsbuchstaben.

9. Bei den Dressurprüfungen werden die Wertnoten nach jedem Ritt bekanntgegeben.

10. Es werden folgende Gebühren erhoben:

Kopfnummern	DM 2,-- (eigene KN sind nicht erlaubt)
Programm:	DM 4,-- (keine Abnahmepflicht)
Parken:	DM 5,-- (Pro Tag und Gespann bzw. LKW)
Parken PKW:	DM 4,-- (Pro Tag)
Teilnehmerarmband:	DM 1,--
LK-Abgabe:	DM 2,-- (Pro Pferd/Pony)

11. Die Unterbringung der Pferde kann für die Dauer der Veranstaltung in der Pferdehalle neben dem Turnierplatz erfolgen. Für die Dauer der Veranstaltung ist pro Ständer ein Betrag in Höhe von DM 20,-- an der Meldestelle zu entrichten. Quartierbestellungen bitte der Nennung beifügen. Das Einstellen der Pferde ohne gültigen Quartierschein führt zum sofortigen Ausschluß von dieser PLS. Erste Einstreu wird geliefert. Das Rauchen in den Stallungen ist strengstens untersagt.

12. Dem Veranstalter bleibt aus besonderen Gründen im Einvernehmen mit der LK das Recht vorbehalten, das Turnier ausfallen zu lassen oder auf einen späteren Zeitpunkt zu verschieben, sowie Prüfungen wegen Nichterreicherung der geforderten Nennungszahl neu auszuschreiben oder zu streichen.

13. Der Veranstalter weist ausdrücklich darauf hin, daß auf dem gesamten Gelände für Hunde absoluter Leinenzwang besteht. Zuwiderhandlungen führen

zum sofortigen Verweis des Hundeführers vom Gelände.

14. Erfolgsanrechnung ist gem. LPO § 62.1.1 vorzunehmen.

15. Geld- und Ehrenpreise, die nicht binnen 14 Tagen nach Turnierende abgeholt werden, verfallen zu Gunsten des Veranstalters.

## Vorläufige Zeiteinteilung:

Samstag, 11. 5. 85 Prfg.-Nr. 1,2,3,4,5,6,7,8,12,13,15,16,18,19,  
Sonntag, 12. 5. 85 Prfg.-Nr. 9,10,11,14,17,20,21,22,23,24,25,

Der Veranstalter behält sich vor, die Prüfungen-Nr. 2 und 3; 5 und 6; sowie 12 und 13 zusammenzulegen.

Reit- und Fahrverein

*Tonner*

(O. Tonner)  
-Turnierleitung-



## BAUMARKT

## BAUMUSTERSCHAU

## BAUSTOFFE

Information für:

Architekten

Handwerksmeister

Bauhandwerker

Bauherren



2000 Wedel

Rissener Straße 142  
(an der B 431)

Ruf (04103) 6001

### 1. Materialprüfung o. M.

DM 300.-- (DM 70.--, 60.--, 50.--, 30.--, 30.--, 30.--, 30.--)  
den Besitzern der Placierten Pferde und DM 30.-- Züchterprämie.

Zugelassen: 3 - 4-jährige Deutsche Reitpferde gem. § 16 und § 64.3.2.  
und alle Reiter gem. § 17 aller Leistungsklassen

Zäumung: Trense mit Reithalter gem. § 70/1

Vorzuführen gem. § 302

Richtverfahren: gem. § 301 ff

Bei Start von 10 oder mehr 3-jährigen Pferden erfolgt Teilung in  
Abteilung 3-jähriger und 4-jähriger Pferde.

Verlangt: 20 Nennungen

Einsatz: DM 10.--

P.Nr.	Pferdename	Reiter	Verein/Wohnort	Ergebnis
35	Atoll 112			.....
53	Campari 27	Thormaehlen, Jens	RUFV KOLLMAR	.....
58	Carat 16	Thiesen, Frank	RV ESINGEN V.1925	.....
62	Carissimo	Besener, Rudolf	REITERVEREIN PINNEBERG E.V.	.....
68	Casanova 57	Schroeder, Karin	RUFV ELMISHORN	.....
75	Chambery 2	Kruse-Soenke, Karl-Ernst	RUFV KOLLMAR	.....
82	Charmeur 79	Wegner, Britta	RUFV ELMISHORN	.....
98	Copacabana 8	Reimer, Maike	REITERVEREIN ITZEHOE	.....
100	Cora 101	Schwedler, Kirsten	RV AHRENSBURG-AHRENSFELDE	.....
141	Falco 33	Kreutz, Stefanie	GARSTEDT-OCHSENZOLLER REIT-U.FV.	.....
163	Furious Wind	Pogacar, Petra	ELBD.U.SCHENEFELD.RV E.V.	.....
166	Galino 8	Thenhausen, Joerg	TV.D.REITSCH.REHAGEN 1974 E.V.	.....
171	Giscard 7	Cuhls, Horst	ELBD.U.SCHENEFELD.RV E.V.	.....
177	Grace 17	Loether, Susanne	TV.D.REITSCH.REHAGEN 1974 E.V.	.....
184	Guernica	Just, Stefanie	REITERVEREIN PINNEBERG E.V.	.....
188	Heklas	Ternaeben, Isabel	RU-FV KISDORF	.....
201	Jessy 6	Koerner, Hieronymus	RUFV WEDEL V.1923	.....
213	La Noblesse	Thormaehlen, Ingela	RUFV KOLLMAR	.....
228	Laredo 52	Eggers, Sabina	RU-FV BOENNINGSTEDT E.V.	.....
240	Leonhard 3	Porath, Anneliese	TV.D.REITSCH.REHAGEN 1974 E.V.	.....
259	Lobelia 4	Roth, Sabine	RV A.BREDENBEKER TEICH	.....
266	Lordato	Heim, Birgit Dr.	REITERVEREIN PINNEBERG E.V.	.....
285	Maestro 24	Bernhard, Brigitte	RUFV KOLLMAR	.....
306	Matthieu 1	Steinfurth, Katharina	TV.D.REITSCH.REHAGEN 1974 E.V.	.....
307	Maurice 29	Mack, Annette	RUFV ELMISHORN	.....
334	Montego 10	Auerswald, Kirsten	RUFV GERMANIA MARNE E.V.	.....
343	Mylord 117	Langer, Klaus	REITGEMEINSCHAFT QUICKBORN	.....
347	Octavia 11	Dirks, Christian	ELBD.U.SCHENEFELD.RV E.V.	.....
380	Primavera R	Thormaehlen, Ingela	RUFV KOLLMAR	.....
416	Romeo 165	Zurmuehlen, Britta	REITERVEREIN PINNEBERG E.V.	.....
418	Romulus 52	Pohl-Kuenzel, Gabriele	ELBD.U.SCHENEFELD.RV E.V.	.....
423	Ronny 38	Busch-Petersen, Antje	ELBD.U.SCHENEFELD.RV E.V.	.....
482	Ulanka 21	Roeschmann, Anja	RUFV ELMISHORN	.....
483	Ultra 15	Rust, Kathrin	RUFV ELMISHORN	.....
496	Wanderschwalbe	Thies, Maren	RU-FV KISDORF	.....
510	Wikov	Frater-Sladkova, Zora	REITERVEREIN HAVIGHORST	.....
36	Nennungen			.....

### 2. Dressurprüfung Kl. A

Startfolge ab "H"

DM 300.-- (DM 70.--, 60.--, 50.--, 30.--, 30.--, 30.--, 30.--)  
den Besitzern der Placierten Pferde und DM 30.-- Züchterprämie.

Offen für alle Reiter gem. § 17 der Leistungsklassen D 5, die  
Stamm-Mitglied eines Reitervereins des Kreisreiterbundes Pinneberg sind.

Offen für 4 - 6-jährige Pferde gem. § 64.3.2.

Zäumung: Trense mit Reithalter gem. § 70/2a

Richtverfahren: gem. § 402 A (Gemeinsames Richten)

Aufgabe A 7

Verlangt: 20 Nennungen

Einsatz: DM 10.--

P.Nr.	Pferdename	Reiter	Verein/Wohnort	Ergebnis
2	Abraxis 1	Appen, Juergen v.	REITERVEREIN PINNEBERG E.V.	.....
9	Albany 2	Montag, Monika	ELBD.U.SCHENEFELD.RV E.V.	.....
36	Attache 51	Drathen, Jan Hendrik von	ELBD.U.SCHENEFELD.RV E.V.	.....
48	Blumenfee 1	Mattenklodt, Almut Dr.	ELBD.U.SCHENEFELD.RV E.V.	.....
87	Cirrus 1	Mutschler, Barbara	RV VOM GREVENHOF E.V.	.....
116	Diana 337	Knopf, Rudi	RUFV WEDEL V.1923	.....
121	Dondelo 1	May, Silke	RUFV WEDEL V.1923	.....
122	Dorett 34	Klindworth, Charlotte	RUFV WEDEL V.1923	.....
139	Fabian 98	Tewes, Katja	RU.FV UETERSEN	.....
156	Filou 274	Schnitzer, Elmar	RUFV WEDEL V.1923	.....
167	Garant 130	Sorgenfrei, Claudia	RUFV ELMISHORN	.....
199	Jasper 20	Koerner, Maren	RUFV WEDEL V.1923	.....
226	Landrat 10	Behrmann, Claudia	ELBD.U.SCHENEFELD.RV E.V.	.....
279	Ma Cherie 22	Paulsen, Felicitas	REITGEM.TSV HOLM V.1910	.....
292	Mannolito	Kobialka, Birthe-Andrea	RU.FV UETERSEN	.....
309	Melan 4	Hardorp, Claudia	RUFV WEDEL V.1923	.....
336	Montou	Busse, Alexander	RFV FRIEDRICHSHULDE E.V.	.....
383	Raika 10	Mertens, Wolfgang	RUFV WEDEL V.1923	.....
393	Rena 27	Rust, Kathrin	RUFV ELMISHORN	.....
421	Ronda 17	Wulf, Ilka	RUFV ELMISHORN	.....
432	Saloniki 20	Graalfs, Sabine	RV.BIRKENHOF	.....
452	Sibirica	Muenster, Dirk	RU.FV UETERSEN	.....
456	Sissy 66	Sass, Wolfgang	RUFV V.ZARPEN	.....
482	Ulanka 21	Roeschmann, Anja	RUFV ELMISHORN	.....
24	Nennungen			.....

*Reiten am Meer* 

**Reitschule St. Peter**  
Wolfgang Lamottke, St. Peter-Süd  
Telefon: 04863/2401



### 3. Dressurprüfung Kl. A

Startfolge ab "R"

wie Prfg.-Nr. 2

Jedoch offen für 7-Jährige und ältere Pferde gem. § 64.3.2.

Verlangt: 20 Nennungen

Einsatz: DM 10,--

P.Nr.	Pferdename	Reiter	Verein/Wohnort	Ergebnis
1	Abidjan 3	Wulf, Ilka	RUFV ELMSHORN	.....
5	Adriano 18	Graafs, Sabine	RV BIRKENHOF	.....
8	Aladin 67	Dose-Dibbern, Ulrike	RUFV ELMSHORN	.....
11	Ali Baba 56	Macioszek, H. Georg Dr.	REITERVEREIN PINNEBERG E.V.	.....
14	Altessa 2	Besener, Rudolf	REITERVEREIN PINNEBERG E.V.	.....
18	Amigo 310	Krueger, Katja	REITERVEREIN PINNEBERG E.V.	.....
19	Amigo Mio 6	Ladiges, Sabine	RUFV WEDEL V. 1923	.....
22	Antoinette 26	Mirwaldt, Annette	REITERVEREIN PINNEBERG E.V.	.....
26	Aramis 17	Pieper, Andrea	REITGEM. TSV HOLM V. 1910	.....
29	Aristo 22	Montag, Monika	ELBD. U. SCHENEFELD. RV E.V.	.....
38	Baude	Timmann, Doris	REITERVEREIN PINNEBERG E.V.	.....
42	Benito 26	Mattenklodt, Almut Dr.	ELBD. U. SCHENEFELD. RV E.V.	.....
44	Benny 11	Schmolke, Sabine	ELBD. U. SCHENEFELD. RV E.V.	.....
66	Carusos Canzone	Backert, Tiana	REITERVEREIN PINNEBERG E.V.	.....
67	Casanova 32	Salefsky, Maike	ELBD. U. SCHENEFELD. RV E.V.	.....
71	Centurion	Kroeger, Doerte	ELBD. U. SCHENEFELD. RV E.V.	.....
81	Charlie Girl	Gehrke, Andrea	RUFV ELMSHORN	.....
83	Charmeur 54	Funke, Gesa	ELBD. U. SCHENEFELD. RV E.V.	.....
105	Coronado	Schroeder, Nicola	REITERVEREIN PINNEBERG E.V.	.....
108	Cosmos 11	Schoenfelder, Haiga	RUFV ELMSHORN	.....
127	Dschingis Chan 1	Baumgarte, Volker	RU. FV UETERSEN	.....
133	Elfmaroon	Backert, Tiana	REITERVEREIN PINNEBERG E.V.	.....
144	Fama 41	Elter, Frank	TV. D. REITSCH. REHAGEN 1974 E.V.	.....
148	Feldblume 13	Sass, Karina	RUFV V. ZARPEN	.....
154	Fielius 1	Schmidt, Claudia	ELBD. U. SCHENEFELD. RV E.V.	.....
190	Herbstdame	Schanze, Andrea	REITERVEREIN PINNEBERG E.V.	.....
198	Jan 17	Gehrke, Andrea	RUFV ELMSHORN	.....
208	Kompass 6	Franck, Ina	RV BIRKENHOF	.....
212	L'Amour 37	Schanze, Karsten	REITERVEREIN PINNEBERG E.V.	.....
238	Leila 52	Pein, Monika	RV BIRKENHOF	.....
256	Little Lady 53	Martens, Brigitte	RV AM BILSBK	.....
262	Lorbas 132	David, Anja	ELBD. U. SCHENEFELD. RV E.V.	.....
270	Lucca 7	Spreckelsen, Heinke von	REITERVEREIN PINNEBERG E.V.	.....
278	Lyra 16	Koerner, Maren	RUFV WEDEL V. 1923	.....
283	Madras 59	Schade, Bettina	ELBD. U. SCHENEFELD. RV E.V.	.....
286	Mahjongg	Behrmann, Ines	RUFV WEDEL V. 1923	.....
289	Mambo 19	Adomat, Britta	RV VOM GREVENHOF E.V.	.....
303	Marquis 102	Hardorp, Claudia	RUFV WEDEL V. 1923	.....
312	Metellus Junior	Piske, Annette	ELBD. U. SCHENEFELD. RV E.V.	.....
323	Mister Flenker	Krueger, Yvonne	RV AM BILSBK	.....
337	Montparnass	Simonis, Annette	REITERVEREIN ETZ	.....
338	Moonlight 22	Witten, Barbara	RFV FRIEDRICHSHULDE E.V.	.....
359	Palmstroem	Klingmueller, Christina	RV ESINGEN V. 1925	.....

P.Nr.	Pferdename	Reiter	Verein/Wohnort	Ergebnis
360	Pam Ewing	Steiskal, Wiebke	ELBD. U. SCHENEFELD. RV E.V.	.....
362	Pauline 9	Mueller-Stoefen, Nele	RUFV WEDEL V. 1923	.....
363	Peppino 4	Gramcko, Antje	ELBD. U. SCHENEFELD. RV E.V.	.....
395	Rene 8	Petersen, Katrin	ELBD. U. SCHENEFELD. RV E.V.	.....
401	Riecke	Kirchner, Astrid	RUFV ELMSHORN	.....
402	Rinaldo 38	Schultz, Stephanie	RFV ROETHMOOR	.....
403	Rio 18	Besener, Rudolf	REITERVEREIN PINNEBERG E.V.	.....
428	Rubin 158	Schmidt-Decker, Jutta	REITERVEREIN PINNEBERG E.V.	.....
430	Routine	Steinbach, Ute	REIT. U. FAHRVEREIN LUTZHORN	.....
434	Sando 8	Pein, Monika	RV BIRKENHOF	.....
454	Simba 13	Spreckelsen, Heinke von	REITERVEREIN PINNEBERG E.V.	.....
463	Sternsaphir 2	Thassler, Anke	ELBD. U. SCHENEFELD. RV E.V.	.....
474	Timothy 2	Bakker, Patrick	REITGEM. TSV HOLM V. 1910	.....
480	Tricksy	Lamottke, Karin	RUFV WEDEL V. 1923	.....
486	Uranus 41	Runge, Beatrix	RU-FV BOENNINGSTEDT E.V.	.....
488	Uruguay 7	Dreier, Karen	RV AM BILSBK	.....
502	Welleby	Korsch, Robert	ELBD. U. SCHENEFELD. RV E.V.	.....
506	Westfalica 6	Sommer, Monika	RFV ROETHMOOR	.....
508	Wichita 21	Schumann, Sabrina	RU. FV UETERSEN	.....
521	Wundertuete	Meyer-Gerhards, Frauke	ELBD. U. SCHENEFELD. RV E.V.	.....
63	Nennungen			.....



**Blumen-Jüttemeier**  
 Breiter Weg 7 · Telefon 53 42  
 Bahnhofstraße 28 · Telefon 8 98 10



**FLEUROPS**  
Service

4. Dressurprüfung Kl. A

Startfolge ab "D"

DM 300,- (70,-, 60,-, 50,-, 30,-, 30,-, 30,-, 30,-)  
den Besitzern der Placierten Pferde und DM 30,- Züchterprämie.

Offen für alle Reiter gem. § 17, der Leistungsklassen D 4 und D 3.  
Dazu D 2 mit in Dressurprüf. Kl. A/B unplacierten Pferden.

Offen für 4-jährige und ältere Pferde gem. § 64. 3. 2 ohne  
Placierungen in Dressurprüfungen der Kl. L oder höher.

Zäumung: Trense mit Reithalter gem. § 70/2a  
Richtverfahren: gem. § 402 A (Gemeinsames Richten)

Aufgabe: A 7

Verlangt: 20 Nennungen

Einsatz: DM 10,-

4 Adonie 1	Jensen,Palle-Steen	RV A.BREDEBEKER TEICH	.....
37 Bastian 24	Wirtz,Rolf-Ruediger	ELBD.U.SCHENEFELD.RV E.V.	.....
68 Casanova 57	Schroeder,Karin	RUFV ELMSHORN	.....
72 Ceres 9	Wolgast,Ursula	RUFV TRITTAU	.....
79 Chantal 29	Micheli,Kaya	TV.D.REITSCH.REHAGEN 1974 E.V.	.....
87 Cirrus 1	Mutschler,Ulrich Dr.	RV VOM GREVENHOF E.V.	.....
112 Dandy 157	Ferch,Anette	TV.D.REITSCH.REHAGEN 1974 E.V.	.....
114 De Facto 2	Most,Michael	TV.D.REITSCH.REHAGEN 1974 E.V.	.....
120 Donar 109	Zwanger-Berthold,Annette	REITERVEREIN PINNEBERG E.V.	.....
138 Exot 4	Beyer,Carina	ELBD.U.SCHENEFELD.RV E.V.	.....
144 Fama 41	Elter,Frank	TV.D.REITSCH.REHAGEN 1974 E.V.	.....
151 Fernando 158	Schubert,Thomas	RUFV ELMSHORN	.....
155 Fiete v. Kuest	Sohnemann,Anja	REITERVEREIN PINNEBERG E.V.	.....
160 Flopp 4	Bandholtz,Sigrid	TV.D.REITSCH.REHAGEN 1974 E.V.	.....
185 Hacienda 9	Koenig,Britta	GARSTEDT-OCHSENZOLLER REIT-U.FV.	.....
261 Lorbas 125	Wittern-Lewin,Stephanie	RU-FV KISDORF	.....
298 Marchesa 3	Wegner,Britta	RUFV ELMSHORN	.....
299 Marduk 32	Masson,Marianne	RFV HOF TREUDELBERG I.SV LEMSAHL	.....
301 Marlon 51	Offt,Martina	RFV.NUTTLEN	.....
317 Minette 21	Sogl,Ute	TV.D.REITSCH.REHAGEN 1974 E.V.	.....
319 Miss Marlon 2	Ferch,Anette	TV.D.REITSCH.REHAGEN 1974 E.V.	.....
324 Moin 2	Bandholtz,Sigrid	TV.D.REITSCH.REHAGEN 1974 E.V.	.....
339 Moonshadow 3	Guenther,Sigrun	RUFV ELMSHORN	.....
348 Octavo'S Junior	Mussehl,Silke	REIT-U.PONYCLUB BRUNSBUETTEL E.	.....
352 Oliva 7			
365 Peseta 1	Remmers,Kerstin	GARSTEDT-OCHSENZOLLER REIT-U.FV.	.....
366 Phoebe	Koop,Armin	RUFV HOISBUETTEL	.....
367 Picadero	Holm,Martina	RV AM BILSBEK	.....
376 Pit 13	Elter, Frank	TV.D.REITSCH.REHAGEN 1974 E.V.	.....
378 Pretender 2	Michael,Petra	ELBD.U.SCHENEFELD.RV E.V.	.....
381 Raeuber 29	Koop,Armin	RUFV HOISBUETTEL	.....
382 Ragtime 7	Biss,Sabine	REITVER. SACHSENWALD	.....
385 Ramira 27	Wiltfang,Ulf	ELBD.U.SCHENEFELD.RV E.V.	.....
397 Rhea 9	Eggers,Sabina	RU-FV BOENNINGSTEDT E.V.	.....
405 Robespierre 15	Biss,Jan Hendrik	REITVER. SACHSENWALD	.....
410 Rodope	Jungclaus,Swenne	REITVER. WALDDOERFER	.....
457 Smoky 76	Gleich,Carolin	REITGEM.HAIDEHOF/WEDEL	.....
471 Tamino 87	Krause,Angelika	RV AM BILSBEK	.....
485 Uncas 2	Harder,Lars Peter	RV ESINGEN V.1925	.....
489 Vasconjo	Thomsen,Stefanie	TV.D.REITSCH.REHAGEN 1974 E.V.	.....
492 Wakonda 27	Sogl,Ute	TV.D.REITSCH.REHAGEN 1974 E.V.	.....
494 Walkuere 36	Puttfarcken,Ellen	RFV KIRCHWAERDER V.1926 E.V.	.....
504 Wenzel 25	Biss,Hans	REITVER. SACHSENWALD	.....

P.Nr.	Pferdename	Reiter	Verein/Wohnort	Ergebnis
516	Winsten	Hagen,Uwe	REIT-U.FAHRVER.EICHENHOF	.....
518	Wodan 73	Brand,Eva	RV.BIRKENHOF	.....
45 Nennungen				

## Das alte weiterfahren oder gleich ein neues Auto? Wir rechnen Ihnen das gern mal aus.

Was ist günstiger, teure Reparaturen zu bezahlen und den alten Benzinsäuer weiterfahren – oder auf ein neues, sparsameres Auto mit mehr Komfort und Sicherheit umsteigen? Sprechen Sie mit unserem Berater darüber. Er hilft Ihnen, das Für und Wider durchzurechnen. Und wenn Sie sich für einen neuen Wagen entscheiden: Unsere Kredite gibt's schnell, günstig und unbürokratisch.

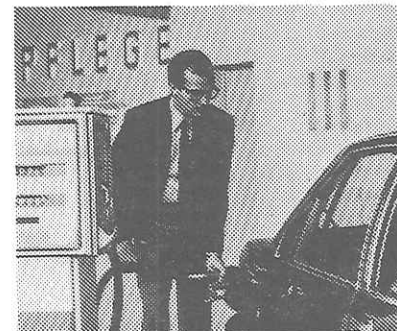

 **Volksbank**

Volksbank eG, Elmshorn  
Mühlenstraße 46, 2000 Wedel

1958 – Seit 25 Jahren ein Begriff – 1983

# Kurt Krause

## Haus der Fußböden

Kronskamp 136 · 2000 Wedel · Telefon (04103) 6021

Teppich- u. Gardinenstudio · Polsterei  
Reinigungsservice · Kunststoffe · Parkett · Estriche



## 5. Dressurprüfung Kl. L

## Startfolge ab "N"

DM 300,-- (70,-- , 60,-- , 50,-- , 30,-- , 30,-- , 30,-- , 30,--)  
den Besitzern der Placierten Pferde und DM 30,- Züchterprämie.

Offen für 4 - 7-Jährige Pferde gem. § 64.3.2.  
Offen für alle Reiter gem. § 17 der Leistungsklassen D 4. Dazu D 5  
auf Pferden, die mindestens einmal in Dressurprüfungen der Kl. A/B  
Placiert waren.

Zäumung: Trense mit Reithalter gem. § 70/2a  
Richtverfahren: gem. § 402 A (gemeinsames Richten)

Aufgabe: L 1 (Die Aufgabe ist auswendig zu reiten)

Verlangt: 20 Nennungen

Einsatz: DM 10,--

P.Nr.	Pferdename	Reiter	Verein/Wohnort	Ergebnis
1	Abidjan 3	Wulf,Ilka	RUFV ELM SHORN	.....
9	Albany 2	Montag,Monika	ELBD.U.SCHENEFELD.RV E.V.	.....
12	Allegro Futuro	Fahning,Felicitas	RV AM BILSBK	.....
21	Andara	Noelting,Cornelia	RUFV ELM SHORN	.....
37	Bastian 24	Wirtz,Rolf-Ruediger	ELBD.U.SCHENEFELD.RV E.V.	.....
41	Ben Gurion	Fahning,Stefanie	NORDD.U.FLOTTBEKER REITERVER.	.....
72	Ceres 9	Wolgast,Ursula	RUFV TRITTAU	.....
77	Champagner 10	Koop,Armin	RUFV HOISBUETTEL	.....
80	Charissimo	Gutschlag,Ursula	REITERVEREIN TANGSTEDT	.....
93	Condor 195	Loether,Susanne	TV.D.REITSCH.REHAGEN 1974 E.V.	.....
114	De Facto 2	Most,Michael	TV.D.REITSCH.REHAGEN 1974 E.V.	.....
116	Diana 337	Knopf,Rudi	RUFV WEDEL V.1923	.....
120	Donar 109	Zwanger-Berthold,Annette	REITERVEREIN PINNEBERG E.V.	.....
127	Dschingis Chan 1	Baumgarte,Volker	RU.FV UETERSEN	.....
137	Ethos	Tietze,Sibylle	REITGEM.AM HAINESCH	.....
151	Fernando 158	Schubert,Thomas	RUFV ELM SHORN	.....
156	Filou 274	Schnitzer,Elmar	RUFV WEDEL V.1923	.....
158	Fleming 6	Fahning,Peter Jun.	NORDD.U.FLOTTBEKER REITERVER.	.....
167	Garant 130	Sorgenfrei,Claudia	RUFV ELM SHORN	.....
176	Gordon 82	Meyer,Hartmut	REITERVEREIN TANGSTEDT	.....
199	Jasper 20	Koerner,Maren	RUFV WEDEL V.1923	.....
220	Laerta	Faust,Peter-Andreas	REITGEM.AM HAINESCH	.....
237	Lear 8	Jeissing,Dorothee	RFV FRIEDRICHSHULDE E.V.	.....
242	Lester 49	Hellmann,Hanne	NORDD.U.FLOTTBEKER REITERVER.	.....
258	Livio F	Foesch,Britta	TV.D.REITSCH.REHAGEN 1974 E.V.	.....
278	Lyra 16	Koerner,Maren	RUFV WEDEL V.1923	.....
279	Ma Cherie 22	Paulsen,Felicitas	REITGEM.TSV HOLM V.1910	.....
299	Mar duk 32	Masson,Marianne	RFV HOF TREUDELBERG I.SV LEMSAHL	.....
303	Marquis 102	Hardorp,Claudia	RUFV WEDEL V.1923	.....
329	Mondego 1	Roeschmann,Egbert	RUFV ELM SHORN	.....
359	Palmstroem	Klingmueller,Christina	RV ESINGEN V.1925	.....
365	Peseta 1	Remmers,Kerstin	GARSTEDT-OCHSENZOLLER REIT-U.FV.	.....
366	Phoebe	Goedecke,Christine	RV A.BREDENBEKER TEICH	.....
367	Picadero	Holm,Martina	RV AM BILSBK	.....
371	Pikanta	Thormaehlen,Ingela	RUFV KOLLMAR	.....
378	Pretender 2	Michael,Petra	ELBD.U.SCHENEFELD.RV E.V.	.....
381	Raeuber 29	Koop,Armin	RUFV HOISBUETTEL	.....
385	Ramira 27	Wiltfang,Ulf	ELBD.U.SCHENEFELD.RV E.V.	.....
454	Simba 13	Spreckelsen,Heinke von	REITERVEREIN PINNEBERG E.V.	.....
470	Tamburin 3	Schroeder,Nicola	REITERVEREIN PINNEBERG E.V.	.....
492	Wakonda 27	Sogl,Ute	TV.D.REITSCH.REHAGEN 1974 E.V.	.....
505	West Point 17	Ahrens,Max J.	NORDD.U.FLOTTBEKER REITERVER.	.....
511	Wildfang 119	Lindstroem,Britta	RFV FRIEDRICHSHULDE E.V.	.....

43 Nennungen

## 6. Dressurprüfung Kl. L

## Startfolge ab "XYZ"

wie Prüf-Nr. 5, Jedoch offen für 8-Jährige und ältere Pferde  
gem. § 64.3.2.

Aufgabe: L 1 (Die Aufgabe ist auswendig zu reiten)

Verlangt: 20 Nennungen

Einsatz DM 10,--

P.Nr.	Pferdename	Reiter	Verein/Wohnort	Ergebnis
8	Aladin 67	Dose-Dibbern,Ulrike	RUFV ELM SHORN	.....
16	Ambra 19	Schneider,Kerstin	GARSTEDT-OCHSENZOLLER REIT-U.FV.	.....
18	Amigo 310	Krueger,Katja	REITERVEREIN PINNEBERG E.V.	.....
19	Amigo Mio 6	Ladiges,Sabine	RUFV WEDEL V.1923	.....
29	Aristo 22	Montag,Monika	ELBD.U.SCHENEFELD.RV E.V.	.....
30	Arlette 17	Schneider,Kerstin	GARSTEDT-OCHSENZOLLER REIT-U.FV.	.....
38	Baude	Timmann,Doris	REITERVEREIN PINNEBERG E.V.	.....
44	Benny 11	Schmolke,Sabine	ELBD.U.SCHENEFELD.RV E.V.	.....
71	Centurion	Kroeger,Doerte	ELBD.U.SCHENEFELD.RV E.V.	.....
83	Charmeur 54	Funke,Gesa	ELBD.U.SCHENEFELD.RV E.V.	.....
108	Cosmos 11	Schoenfelder,Haiga	RUFV ELM SHORN	.....
110	Curacao 4	Fahning,Peter	NORDD.U.FLOTTBEKER REITERVER.	.....
111	Dandolo 17	Frater-Sladkova,Zora	REITERVEREIN HAVIGHORST	.....
112	Dandy 157	Ferch,Anette	TV.D.REITSCH.REHAGEN 1974 E.V.	.....
115	Delaware 2	Hintzke,Jens	RV SCHLEUSHOERN-LUETJENSEE E.V.	.....
124	Dorezza	Olbrich,Brigitta	ELBD.U.SCHENEFELD.RV E.V.	.....
129	Eilbote 2	Frater,Alexander Dr.	REITERVEREIN HAVIGHORST	.....
185	Hacienda 9	Koenig,Britta	GARSTEDT-OCHSENZOLLER REIT-U.FV.	.....
198	Jan 17	Orbahn,Silke	RUFV ELM SHORN	.....
209	Kordilla	Schmid,Angelika	TV.D.REITSCH.REHAGEN 1974 E.V.	.....
210	Korea 3	Lorenz,Christel	RV AM BILSBK	.....
239	Leitjaeger	Piechotta,Friederike	REITERVEREIN ITZEHOE	.....
251	Lincoln 19	Jungclaus,Swenne	REITVER.WALDDOERFER	.....
284	Maestosa 3	Busch-Petersen,Antje	ELBD.U.SCHENEFELD.RV E.V.	.....
286	Mahjongg	Behrmann,Ines	RUFV WEDEL V.1923	.....
321	Miss Molly 2	Wittenberg,Thorsten	ELBD.U.SCHENEFELD.RV E.V.	.....
349	Ohio Boy	Boelck,Gudrun	ELBD.U.SCHENEFELD.RV E.V.	.....
362	Pauline 9	Mueller-Stoefen,Nele	RUFV WEDEL V.1923	.....
363	Peppino 4	Gramcko,Antje	ELBD.U.SCHENEFELD.RV E.V.	.....
374	Pinto 10	Koenig,Britta	GARSTEDT-OCHSENZOLLER REIT-U.FV.	.....
384	Raimondo 23	Petersen,Monika	ELBD.U.SCHENEFELD.RV E.V.	.....
402	Rinaldo 38	Tetzner,Petra	RFG.ROETHMOOR	.....
449	Shandokan	Busch-Petersen,Antje	ELBD.U.SCHENEFELD.RV E.V.	.....
457	Smoky 76	Gleich,Carolin	REITGEM.HAIDEHOF/WEDEL	.....
463	Sternsaphir 2	Thassler,Anke	ELBD.U.SCHENEFELD.RV E.V.	.....
466	Svante	Sieverts,Birgit	ELBD.U.SCHENEFELD.RV E.V.	.....
473	Timo 18	Stehn,Heike	SC.GRUEN-WEISS/BOKEL	.....
475	Titanus	Pries,Renate	REITERVEREIN HAVIGHORST	.....
478	Toronto 6	Stoehrmann,Reimer	REITERVEREIN PINNEBERG E.V.	.....
480	Tricky	Lamottke,Karin	RUFV WEDEL V.1923	.....
485	Uncas 2	Harder,Lars Peter	RV ESINGEN V.1925	.....
494	Walkuere 36	Putfarcken,Ellen	RFV KIRCHWAERDER V.1926 E.V.	.....
502	Welleby	Korsch,Robert	ELBD.U.SCHENEFELD.RV E.V.	.....

15



P.Nr.	Pferdename	Reiter	Verein/Wohnort	Ergebnis
514	Windsor 113	Busse,Christian	RFV FRIEDRICHSHULDE E.V.	.....
516	Winsten	Hagen,Uwe	REIT-U.FAHRVER.EICHENHOF	.....
518	Wodan 73	Brand,Eva	RV.BIRKENHOF	.....
520	Wum 26	Meyer,Angelika	RFV KIRCHWAERDER V.1926 E.V.	.....
521	Wundertuete	Meyer-Gerhards,Frauke	ELBD.U.SCHENEFELD.RV E.V.	.....
48	Nennungen			.....

### 7. Dressurprüfung Kl. L

Startfolge ab "J"

wie Prüf.-Nr. 5. Jedoch für alle Reiter der Leistungsklassen D 3. Dazu D 2 auf Pferden, die noch nicht in Dressurprüf. Kl. L an 1. bis 3. Stelle und / oder höher Placiert waren.

Offen für 4-Jährige und ältere Pferde gem. § 64. 3. 2.

Aufgabe: L 1 (Die Aufgabe ist auswendig zu reiten)

Verlangt: 20 Nennungen

Einsatz: DM 10,--

P.Nr.	Pferdename	Reiter	Verein/Wohnort	Ergebnis
12	Allegro Futuro	Fahning,Felicita	RV AM BILSBEK	.....
28	Argentino 9	Schwiebert,Rainer	TV.D.REITSCH.REHAGEN 1974 E.V.	.....
34	Atlas 45	Moeller,Karin	TV.D.REITSCH.REHAGEN 1974 E.V.	.....
39	Bea 7	Schwiebert,Rainer	TV.D.REITSCH.REHAGEN 1974 E.V.	.....
42	Benito 26	Cuhls,Horst	ELBD.U.SCHENEFELD.RV E.V.	.....
90	Colonia 1	Renschler,Sabine	RUFV ELMISHORN	.....
92	Comtesse X	Bork,Frauke	REITERVEREIN PINNEBERG E.V.	.....
105	Coronado	Copes v.Hasselt,Christia.	TV.D.REITSCH.REHAGEN 1974 E.V.	.....
120	Donar 109	Honold,Jochen	REITERVEREIN PINNEBERG E.V.	.....
125	Douglas 45	Muenchmeyer,Kirsten	TV.D.REITSCH.REHAGEN 1974 E.V.	.....
137	Ethos	Tietze,Sibylle	REITGEM.AM HAINESCH	.....
138	Exot 4	Beyer,Carina	ELBD.U.SCHENEFELD.RV E.V.	.....
145	Fanfan 14	Jensen,Palle-Steen	RV A.BREDENBEKER TEICH	.....
149	Felia 15	Salveter,Joerg	RU.FV UETERSEN	.....
160	Flopp 4	Bandholtz,Sigrid	TV.D.REITSCH.REHAGEN 1974 E.V.	.....
179	Granat 132	Haarhaus,Britta	RUFV HARBURG-ROENNEBURG	.....
180	Granat 86	Stobbe,Hubert	RFV FRIEDRICHSHULDE E.V.	.....
210	Korea 3	Lorenz,Christel	RV AM BILSBEK	.....
211	Kyria 2	Renschler,Sabine	RUFV ELMISHORN	.....
212	L'Amour 37	Mau-Schanze,Viktoria	REITERVEREIN PINNEBERG E.V.	.....
220	Laerta	Faust,Peter-Andreas	REITGEM.AM HAINESCH	.....
222	Lagan	Haarhaus,Britta	RUFV HARBURG-ROENNEBURG	.....
230	Larus 3	Baxmann,Kathrin	RFV BILLWERDER 1924 E.V.	.....
241	Leopard 18	Thurner,Carolin	NORDD.U.FLOTTBEKER REITERVER.	.....
261	Lorbas 125	Wittern-Lewin,Stephanie	RU-FV KISDORF	.....
264	Lord As	Kamin,Juliane	REITERVEREIN PINNEBERG E.V.	.....
282	Madison 14	Wittern-Lewin,Stephanie	RU-FV KISDORF	.....
288	Malve 48	Schroeder,Karin	RUFV ELMISHORN	.....
290	Mambo 23	Mau-Schanze,Viktoria	REITERVEREIN PINNEBERG E.V.	.....
305	Massud	Haarhaus,Britta	RUFV HARBURG-ROENNEBURG	.....
318	Mirabelle 19	Johansen,Arne	RFV FRIEDRICHSHULDE E.V.	.....
324	Moin 2	Bandholtz,Sigrid	TV.D.REITSCH.REHAGEN 1974 E.V.	.....
331	Montana 75	Offt,Martina	RFV.NUTTELN	.....
333	Monte Negro 4	Rebentisch,Anja	TV.D.REITSCH.REHAGEN 1974 E.V.	.....
336	Montou	Stobbe,Hubert	RFV FRIEDRICHSHULDE E.V.	.....
348	Octavo'S Junior	Mussehl,Silke	REIT-U.PONYCLUB BRUNSBUETTTEL E.	.....
351	Oleander 22	Livonius,Karen v.	HARBURGER REITERVEREIN V.1925	.....
361	Patou 3	Stobbe,Hubert	RFV FRIEDRICHSHULDE E.V.	.....
382	Ragtime 7	Biss,Sabine	REITVER. SACHSENWALD	.....
392	Rebell 144	Mau-Schanze,Viktoria	REITERVEREIN PINNEBERG E.V.	.....
397	Rhea 9	Eggers,Sabina	RU-FV BOENNINGSTEDT E.V.	.....
405	Robespierre 5	Biss,Jan Hendrik	REITVER. SACHSENWALD	.....
425	Rowarin	Struve,Frauke	TV.D.REITSCH.REHAGEN 1974 E.V.	.....

Damen-, Herren-, Kinderkleidung, Gardinen, Teppiche, Teppichboden, Jalousetten, Rollos

Betten, Bettwäsche, Kurzw.

Ein Weg zu

# J. H. Lüchau

Berufskleid., Regenbekld.

Wedel, Bei der Doppelreihe 5, ☎ 24 18  
Kundenparkplatz hinter dem Hause

ist immer richtig!

Damen-, Herren-, Kinderwäsche, Herrenausstatter, Miederwaren, Strümpfe, Babyausstatt.

## SCHNEIDER

2 Wedel Bahnhofstraße 18 Telefon 38 57

Porzellan - Kristall - Keramik - WMF  
Kunstgewerbe - Rosenthal - Studio

### Wir stellen her:

**bartels**  
Fenster-  
bänke  
**bartels**  
Wedel

**bartels**  
Treppen  
**bartels**  
Industriestr. 59-61

**bartels**  
Marmor-  
Böden  
**bartels**  
Tel. (041 03) 28 16

P.Nr.	Pferdename	Reiter	Verein/Wohnort	Ergebnis
429	Rumianka	Greve, Ina	RUFV ELMSHORN	.....
432	Saloniki 20	Johansen, Arne	RFV FRIEDRICHSHULDE E.V.	.....
450	Shannon 18	Johansen, Arne	RFV FRIEDRICHSHULDE E.V.	.....
469	Tabatinga	Stegemann, Heike	RU-FV SCHIMMELHOF/HASENMOOR	.....
471	Tamino 87	Krause, Angelika	RV AM BILSBEEK	.....
477	Togo 21	Krahn, Carina	ELBD.U.SCHENEFELD.RV E.V.	.....
504	Wenzel 25	Biss, Hans	REITVER. SACHSENWALD	.....
508	Wichita 21	Copes v. Hasselt, Christia.	TV.D.REITSCH.REHAGEN 1974 E.V.	.....
522	Wuschau 1	Struve, Frauke	TV.D.REITSCH.REHAGEN 1974 E.V.	.....
52	Nennungen			

### 8. Dressurprüfung Kl. L

Startfolge ab "T"

DM 300,-- (70,-- , 60,-- , 50,-- , 30,-- , 30,-- , 30,-- , 30,-- )  
den Besitzern der Placierten Pferde und DM 30,-- Züchterprämie.

Offen für 5-Jährige und ältere Pferde, die gem. § 64.3.2.  
startberechtigt sind und in Dressurprüf. Kl. L oder höher mindestens  
3-mal placiert waren.

Offen für alle Reiter der Leistungsklasse D 4 und D 5.

Zäumung: Kandare mit Unterlegtrense gem. § 70/2c  
Richtverfahren: gem. § 402 A (gemeinsames Richten)

Aufgabe: L 4

Verlangt: 20 Nennungen

Einsatz: DM 10,--

P.Nr.	Pferdename	Reiter	Verein/Wohnort	Ergebnis
41	Ben Gurion	Fahning, Stefanie	NORDD.U.FLOTTBEKER REITERVER.	.....
77	Champagner 10	Koop, Armin	RUFV HOISBUETTEL	.....
93	Condor 195	Buenger, Susanne	TV.D.REITSCH.REHAGEN 1974 E.V.	.....
108	Cosmos 11	Schoenfelder, Haiga	RUFV ELMSHORN	.....
110	Curacao 4	Fahning, Peter	NORDD.U.FLOTTBEKER REITERVER.	.....
124	Dorezza	Olbrich, Brigitta	ELBD.U.SCHENEFELD.RV E.V.	.....
134	Emanuel 4	Heidorn, Barbara Stefanie	REITGEM.HAIDEHOF/WEDEL	.....
161	Florentino 4			.....
198	Jan 17	Orbahn, Silke	RUFV ELMSHORN	.....
210	Korea 3	Lorenz, Christel	RV AM BILSBEEK	.....
220	Laerta	Faust, Peter-Andreas	REITGEM.AM HAINESCH	.....
239	Leitjaeger	Piechotta, Friederike	REITERVEREIN ITZEHOE	.....
242	Lester 49	Hellmann, Hanne	NORDD.U.FLOTTBEKER REITERVER.	.....
251	Lincoln 19	Jungclaus, Swenne	REITVER.WALDDOERFER	.....
258	Livio F	Foesch, Britta	TV.D.REITSCH.REHAGEN 1974 E.V.	.....
278	Lyra 16	Koerner, Maren	RUFV WEDEL V.1923	.....
284	Maestosa 3	Busch-Petersen, Antje	ELBD.U.SCHENEFELD.RV E.V.	.....
321	Miss Molly 2	Wittenberg, Thorsten	ELBD.U.SCHENEFELD.RV E.V.	.....
362	Pauline 9	Mueller-Stoefen, Nele	RUFV WEDEL V.1923	.....
374	Pinto 10	Koenig, Britta	GARSTEDT-OCHSENZOLLER REIT-U.FV.	.....
384	Raimondo 23	Petersen, Monika	ELBD.U.SCHENEFELD.RV E.V.	.....
466	Svante	Sieverts, Birgit	ELBD.U.SCHENEFELD.RV E.V.	.....
473	Timo 18	Stehn, Heike	SC.GRUEN-WEISS/BOKEL	.....
475	Titanus	Pries, Renate	REITERVEREIN HAVIGHORST	.....
478	Toronto 6	Stoehrmann, Reimer	REITERVEREIN PINNEBERG E.V.	.....
480	Tricksy	Lamottke, Karin	RUFV WEDEL V.1923	.....
491	Veronato	Thomsen, Stefanie	TV.D.REITSCH.REHAGEN 1974 E.V.	.....
511	Wildfang 119	Lindstroem, Britta	RFV FRIEDRICHSHULDE E.V.	.....
514	Windsor 113	Busse, Christian	RFV FRIEDRICHSHULDE E.V.	.....
520	Wum 26	Meyer, Angelika	RFV KIRCHWAERDER V.1926 E.V.	.....
30	Nennungen			

**FALKE**

GmbH

**WEDEL**

04103/4542



**PLANUNG &  
AUSFÜHRUNG**  
von  
Gärten & Grünanlagen  
bei  
Neu- und Umgestaltung  
Pflege  
Winterdienst

## Shell-Shop - Waschband

Reifen- und Batterie-Service – Shell wir helfen Ihnen weiter



**Shell-Station**

Horst Bethke, Rissener Str. 34, 2000 Wedel, Tel. 30 63

**CARL Heinrich**

Bahnhofstraße 53  
Spitzerdorfstraße 26-28  
2000 Wedel  
Telefon 24 81

EISENWAREN · HAUSRAT · PORZELLAN

9. Dressurprüfung Kl. L

Startfolge ab "A"

wie Prfg.-Nr. 8, Jedoch für alle Reiter der Leistungsklassen D 3 und D 2 mit 5-Jährigen und älteren Pferden gem. § 64.3.2., die noch nicht in Dressurprüfungen Kl. S Placiert waren.

Verlangt: 20 Nennungen

Einsatz: DM 10,--

P.Nr.	Pferdename	Reiter	Verein/Wohnort	Ergebnis
3	Acadi 3	Kopperschmidt, Ruthilde	TV.D.REITSCH.REHAGEN 1974 E.V.	.....
12	Allegro Futuro	Fahning, Felicitas	RV AM BILSBEK	.....
20	Amitie	Poehling, Ulrich	ELBD.U.SCHENEFELD.RV E.V.	.....
34	Atlas 45	Moeller, Karin	TV.D.REITSCH.REHAGEN 1974 E.V.	.....
39	Bea 7	Schwiebert, Rainer	TV.D.REITSCH.REHAGEN 1974 E.V.	.....
40	Beatrice	Klaue, Petra	RU-FV KISDORF	.....
42	Benito 26	Cuhls, Horst	ELBD.U.SCHENEFELD.RV E.V.	.....
43	Benjamin 46	Wittern-Lewin, Stephanie	RU-FV KISDORF	.....
74	Chagall 18	Struve, Frauke	TV.D.REITSCH.REHAGEN 1974 E.V.	.....
90	Colonia 1	Renschler, Sabine	RUFV ELM SHORN	.....
92	Comtesse X	Bork, Frauke	REITERVEREIN PINNEBERG E.V.	.....
107	Cortino	Harder, Birte	RV ESINGEN V.1925	.....
119	Don Quijote 3	Soerensen-Pfeiffer, Gunnar	REITERVEREIN PINNEBERG E.V.	.....
125	Douglas 45	Muenchmeyer, Kirsten	TV.D.REITSCH.REHAGEN 1974 E.V.	.....
132	El Paso 45	Harder, Birte	RV ESINGEN V.1925	.....
142	Falko 78	Poehling, Ulrich	ELBD.U.SCHENEFELD.RV E.V.	.....
145	Fanfan 14	Jensen, Palle-Steen	RV A.BREDENBEKER TEICH	.....
147	Fedor 57	Simm, Ludwig	REITVER.WALDDOERFER	.....
149	Felia 15	Salveter, Joerg	RU.FV UETERSEN	.....
179	Granat 132	Haarhaus, Britta	RUFV HARBURG-ROENNEBURG	.....
180	Granat 86	Stobbe, Hubert	RFV FRIEDRICHSHULDE E.V.	.....
186	Hallodri 12	Salveter, Anja	RU.FV UETERSEN	.....
187	Hasard Zwo	Voss, Susanne	TV.D.REITSCH.REHAGEN 1974 E.V.	.....
190	Herbstdame	Mau-Schanze, Viktoria	REITERVEREIN PINNEBERG E.V.	.....
205	Kassim 4	Guenther, Sigrun	RUFV ELM SHORN	.....
210	Korea 3	Lorenz, Christel	RV AM BILSBEK	.....
211	Kyria 2	Renschler, Sabine	RUFV ELM SHORN	.....
212	L'Amour 37	Mau-Schanze, Viktoria	REITERVEREIN PINNEBERG E.V.	.....
220	Laerta	Faust, Peter-Andreas	REITGEM.AM HAINESCH	.....
222	Lagan	Haarhaus, Britta	RUFV HARBURG-ROENNEBURG	.....
230	Larus 3	Baxmann, Kathrin	RFV BILLWERDER 1924 E.V.	.....
241	Leopard 18	Thurner, Carolin	NORDD.U.FLOTTBEKER REITERVER.	.....
264	Lord As	Kamin, Juliane	REITERVEREIN PINNEBERG E.V.	.....
265	Lord Lester 26	Struve, Frauke	TV.D.REITSCH.REHAGEN 1974 E.V.	.....
274	Lumf	Schwiebert, Rainer	TV.D.REITSCH.REHAGEN 1974 E.V.	.....
282	Madison 14	Wittern-Lewin, Stephanie	RU-FV KISDORF	.....
288	Malve 48	Schroeder, Karin	RUFV ELM SHORN	.....
305	Massud	Haarhaus, Britta	RUFV HARBURG-ROENNEBURG	.....
325	Mon Bijou 8	Mack, Annette	RUFV ELM SHORN	.....
331	Montana 75	Offt, Martina	RFV.NUTTLEN	.....
333	Monte Negro 4	Rebentisch, Anja	TV.D.REITSCH.REHAGEN 1974 E.V.	.....
351	Oleander 22	Livonius, Karen v.	HARBURGER REITERVEREIN V.1925	.....
361	Patou 3	Stobbe, Hubert	RFV FRIEDRICHSHULDE E.V.	.....

P.Nr.	Pferdename	Reiter	Verein/Wohnort	Ergebnis
362	Pauline 9	Mueller-Stoefen, Nele	RUFV WEDEL V.1923	.....
370	Pik Bube 21	Schmidt, Wencke	RUFV TRITTAU	.....
372	Pikola 4			.....
392	Rebell 144	Mau-Schanze, Viktoria	REITERVEREIN PINNEBERG E.V.	.....
397	Rhea 9	Eggers, Sabina	RU-FV BOENNINGSTEDT E.V.	.....
420	Rona 7	Harder, Birte	RV ESINGEN V.1925	.....
429	Rumianka	Greve, Ina	RUFV ELM SHORN	.....
450	Shannon 18	Johansen, Arne	RFV FRIEDRICHSHULDE E.V.	.....
469	Tabatinga	Stegemann, Heike	RU-FV SCHIMMELHOF/HASENMOOR	.....
470	Tamburin 3	Copes v.Hasselt, Christia.	TV.D.REITSCH.REHAGEN 1974 E.V.	.....
477	Togo 21	Krahn, Carina	ELBD.U.SCHENEFELD.RV E.V.	.....
497	Warranty	Hermelink, Joachim	ELBD.U.SCHENEFELD.RV E.V.	.....
498	Wasco 2	Mussehl, Silke	REIT-U.PONYCLUB BRUNSBUETTTEL E.	.....
508	Wichita 21	Copes v.Hasselt, Christia.	TV.D.REITSCH.REHAGEN 1974 E.V.	.....
512	Wilhelm Tell 5	Poehling, Ulrich	ELBD.U.SCHENEFELD.RV E.V.	.....
513	Wind Dream	Boege, Thomas	ELBD.U.SCHENEFELD.RV E.V.	.....
515	Windsurfer 2	Hermelink, Joachim	ELBD.U.SCHENEFELD.RV E.V.	.....
522	Wuschan 1	Struve, Frauke	TV.D.REITSCH.REHAGEN 1974 E.V.	.....
61	Nennungen			.....

Drucksachen für jeden Bedarf



Buch- und  
Offsetdruck · Verlag

EGON BERGER

Marienthaler Straße 163 a

2000 Hamburg 26

Tel. (0 40) 20 15 37

IHR PARTNER FÜR:

Kataloge + Preislisten

Werbedrucksachen

Prospekte + Broschüren

Formulare

Durchschreibesätze

Geschäftsdrucksachen aller Art

• ... und natürlich ... zuverlässig!



Grafik  
Satz  
Litho  
Druck  
Verarbeitung

# ASTRA

*köstliches*

# BIER

## K. BEHRMANN & SOHN

Wedel (Holstein) - Hinterstraße 16

### 10. Dressurprüfung Kl. M

Startfolge ab "K"

DM 600,-- (120,--, 110,--, 100,--, 80,--, 70,--, 60,--, 60,--)  
den Besitzern der Placierten Pferde und DM 60,-- Züchterprämie.

Offen für 5-jährige und ältere Pferde gem. § 64.3.2., die bereits  
3-mal in Dressurprüfungen Kl. L oder höher placiert waren. Dieses  
Handicap entfällt für Reiter der Leistungsklasse D 2.

Pferde, die in Dressurprüfungen Kl. S an 1. bis 3. Stelle placiert  
waren sind ausgeschlossen.

Offen für alle Reiter der Leistungsklassen D 3 und D 2  
Zäumung: Kandare mit Unterleştrense gem. § 70 2c  
Richtverfahren: gem. § 402 A (Gemeinsames Richten)

Aufgabe: M 1

Verlangt: 20 Nennungen

Einsatz: DM 18,--

P.Nr.	Pferdename	Reiter	Verein/Wohnort	Ergebnis
3	Acadi 3	Kopperschmidt, Ruthilde	TV.D.REITSCH.REHAGEN 1974 E.V.	.....
20	Amitie	Poehling, Ulrich	ELBD.U.SCHENEFELD.RV E.V.	.....
34	Atlas 45	Moeller, Karin	TV.D.REITSCH.REHAGEN 1974 E.V.	.....
40	Beatrice	Klaue, Petra	RU-FV KISDORF	.....
43	Benjamin 46	Wittern-Lewin, Stephanie	RU-FV KISDORF	.....
74	Chagall 18	Struve, Frauke	TV.D.REITSCH.REHAGEN 1974 E.V.	.....
92	Comtesse X	Bork, Frauke	REITERVEREIN PINNEBERG E.V.	.....
96	Content	Lemm, Katharina	RGS.MAGDALENENHOF	.....
107	Cortino	Harder, Birte	RV ESINGEN V.1925	.....
119	Don Quijote 3	Soerensen-Pfeiffer, Gunnar	REITERVEREIN PINNEBERG E.V.	.....
125	Douglas 45	Muenchmeyer, Kirsten	TV.D.REITSCH.REHAGEN 1974 E.V.	.....
134	Emanuel 4	Heidorn, Barbara Stefanie	REITGEM.HAIDEHOF/WEDEL	.....
142	Falko 78	Poehling, Ulrich	ELBD.U.SCHENEFELD.RV E.V.	.....
147	Fedor 57	Simm, Ludwig	REITVER.WALDDOERFER	.....
149	Felia 15	Salveter, Joerg	RU.FV UETERSEN	.....
161	Florentino 4			.....
180	Granat 86	Stobbe, Hubert	RFV FRIEDRICHSHULDE E.V.	.....
186	Hallodri 12	Salveter, Anja	RU.FV UETERSEN	.....
187	Hasard Zwo	Voss, Susanne	TV.D.REITSCH.REHAGEN 1974 E.V.	.....
190	Herbstdame	Mau-Schanze, Viktoria	REITERVEREIN PINNEBERG E.V.	.....
205	Kassim 4	Guenther, Sigrun	RUFV ELM SHORN	.....
210	Korea 3	Lorenz, Christel	RV AM BILSBEK	.....
211	Kyria 2	Renschler, Sabine	RUFV ELM SHORN	.....
212	L'Amour 37	Mau-Schanze, Viktoria	REITERVEREIN PINNEBERG E.V.	.....
220	Laerta	Faust, Peter-Andreas	REITGEM.AM HAINESCH	.....
222	Lagan	Haarhaus, Britta	RUFV HARBURG-ROENNEBURG	.....
230	Larus 3	Baxmann, Kathrin	RFV BILLWERDER 1924 E.V.	.....
233	Laskaris	Schwiebert, Rainer	TV.D.REITSCH.REHAGEN 1974 E.V.	.....
241	Leopard 18	Turner, Carolin	NORDD.U.FLOTTBEKER REITERVER.	.....
242	Lester 49	Hellmann, Hanne	NORDD.U.FLOTTBEKER REITERVER.	.....
264	Lord As	Kamin, Juliane	REITERVEREIN PINNEBERG E.V.	.....
265	Lord Lester 26	Struve, Frauke	TV.D.REITSCH.REHAGEN 1974 E.V.	.....
274	Lumf	Schwiebert, Rainer	TV.D.REITSCH.REHAGEN 1974 E.V.	.....
305	Massud	Haarhaus, Britta	RUFV HARBURG-ROENNEBURG	.....
325	Mon Bijou 8	Mack, Annette	RUFV ELM SHORN	.....
333	Monte Negro 4	Rebentisch, Anja	TV.D.REITSCH.REHAGEN 1974 E.V.	.....
351	Oleander 22	Livonius, Karen v.	HARBURGER REITERVEREIN V.1925	.....
370	Pik Bube 21	Schmidt, Wencke	RUFV TRITTAU	.....
372	Pikola 4			.....
450	Shannon 18	Johansen, Arne	RFV FRIEDRICHSHULDE E.V.	.....
477	Togo 21	Krahn, Carina	ELBD.U.SCHENEFELD.RV E.V.	.....
497	Warranty	Hermelink, Joachim	ELBD.U.SCHENEFELD.RV E.V.	.....
498	Wasco 2	Mussehl, Silke	REIT-U.PONYCLUB BRUNSBUETTEL E.	.....



P.Nr.	Pferdename	Reiter	Verein/Wohnort	Ergebnis
511	Wildfang 119	Stobbe, Hubert	RFV FRIEDRICHSHULDE E.V.	.....
512	Wilhelm Tell 5	Poehling, Ulrich	ELBD.U.SCHENEFELD.RV E.V.	.....
513	Wind Dream	Boege, Thomas	ELBD.U.SCHENEFELD.RV E.V.	.....
514	Windsor 113	Stobbe, Hubert	RFV FRIEDRICHSHULDE E.V.	.....
515	Windsurfer 2	Hermelink, Joachim	ELBD.U.SCHENEFELD.RV E.V.	.....
522	Wuschau 1	Struwe, Frauke	TV.D.REITSCH.REHAGEN 1974 E.V.	.....
49 Nennungen				



# Karl E. Cherk

Seit 37 Jahren sind wir in Wedel Ihr Fachgeschäft für Farben, Tapeten, Bodenbeläge

**Farben:** Brillux-Mix-System = 4000 Farbtöne, Autolack-Sofortdienst

**Tapeten:** Über 2000 Muster am Lager, 5000 Muster in 1-3 Tagen lieferbar.

**Bodenbeläge:** Teppichboden und PVC-Beläge im Raummaß; natürlich verlegen wir auch zu sehr günstigen Festpreisen!

..... und die persönliche Beratung gibt es gratis .....

**Wedel - Bahnhofstr. 47 - Tel. 04103/22 30**

## 11. Dressurprüfung Kl. L - Kür im Damensattel Startfolge ab "U"

DM 300,-- (DM 70,-- , 60,-- , 50,-- , 30,-- , 30,-- , 30,-- , 30,-- )  
den Besitzern der Placierten Pferde und DM 30,-- Züchterprämie.

Offen für alle Reiterinnen gem. § 17 aller Leistungsklassen.

Offen für 5-Jährige und ältere Pferde gem. § 64.3.2.

Zäumung: Kandare mit Unterlegetrense gem. § 70/2c

Anforderungen: - Mittelschritt, - versammelter Trab, - Mitteltrab,  
- versammelter Galopp einschl. Außengalopp,  
- Mittलगalopp, - einfacher Galoppwechsel auf beiden Händen.  
Dauer der Kür 5 Minuten nach eigener Musik (Kassette).  
Die Kassette ist bei Meldeschluß abzugeben.

Richtverfahren: gem. § 402 A gemeinsames Richten mit je einer Wertnote für Inhalt (Schwierigkeit und Aufbau) und Ausführung.

Verlangt: 20 Nennungen

Einsatz DM 10,--

**EHRENPREIS GEGEBEN VON DER UHRENWERKSTATT, W. SCHUBERT, WEDEL**

187 Hasard Zwo	Voss, Susanne	TV.D.REITSCH.REHAGEN 1974 E.V.	.....
238 Leila 52	Pein, Monika	RV.BIRKENHOF	.....
286 Mahjongg			.....
300 Marengo 12	Voss, Susanne	TV.D.REITSCH.REHAGEN 1974 E.V.	.....
303 Marquis 102	Hardorp, Claudia	RUFV WEDEL V.1923	.....
480 Tricky	Lamottke, Karin	RUFV WEDEL V.1923	.....
6 Nennungen			

## WOLFGANG SCHUBERT

Uhrmachermeister u. Juwelier

Mühlenstr. 25 · 2000 Wedel/Holstein

Telefon (04103) 22 33

**Großes Pokallager**

**Gravuren in eigener Werkstatt**

**Vereinsemmblem-Gravur möglich**

**UHREN · SCHMUCK · BESTECKE**



**12. Springprüfung Kl. A**

**Startfolge ab "G"**

DM 300.-- (DM 70.--, 60.--, 50.--, 30.--, 30.--, 30.--, 30.--)  
den Besitzern der Platzierten Pferde und DM 30.-- Züchterprämie

Offen für alle Reiter gem. § 17 der Leistungsklasse S 5, die  
Stamm-Mitglied eines Reitvereins des Kreisreiterbundes Pinneberg sind.

Offen für 5-Jährige und ältere Pferde gem. § 64.3.2

Zäumung: Trense mit Reithalter gem. § 70/3a gleitendes Ringmartingal  
erlaubt.

Richtverfahren: gem. § 501/2a 1 (Strafpunkte und Zeit)

Veranst: 30 Nennungen

Einsatz: DM 10.--

P.Nr.	Pferdename	Reiter	Verein/Wohnort	Ergebnis
18	Amigo 310	Krueger, Katja	REITERVEREIN PINNEBERG E.V.	.....
55	Cantaro	Kahlke, Birgit	RU.FV UETERSEN	.....
67	Casanova 32	Salefsky, Maike	ELBD.U.SCHENEFELD.RV E.V.	.....
81	Charlie Girl	Seidler, Andrea	RUFV ELM SHORN	.....
91	Comtessa 16	Fornahl, Heidi	RV ESINGEN V.1925	.....
121	Dondelo 1	May, Silke	RUFV WEDEL V.1923	.....
122	Doret 34	Klindworth, Otto	RUFV WEDEL V.1923	.....
133	Elfmaroon	Backert, Tiana	REITERVEREIN PINNEBERG E.V.	.....
148	Feldblume 13	Sass, Karina	RUFV V.ZARPEN	.....
154	Fielius 1	Schmidt, Claudia	ELBD.U.SCHENEFELD.RV E.V.	.....
193	Iblis	Dirks, Christian	ELBD.U.SCHENEFELD.RV E.V.	.....
194	Index 14	Renschler, Gerhard	RUFV ELM SHORN	.....
195	Indus 9	Knopf, Rudi	RUFV WEDEL V.1923	.....
196	Intensity	Kalmar, Peter Dr.	REITERVEREIN PINNEBERG E.V.	.....
204	Juwel 77	Renschler, Gerhard	RUFV ELM SHORN	.....
221	Lafette 12	Boger, Herbert	RFV FRIEDRICHSHULDE E.V.	.....
235	Layla 4	Schoenfelder, Haiga	RUFV ELM SHORN	.....
238	Leila 52	Pein, Monika	RV.BIRKENHOF	.....
256	Little Lady 53	Martens, Brigitte	RV AM BILSBEK	.....
257	Little Lady 39	Hauschildt, Jens	RU.FV UETERSEN	.....
262	Lorbas 132	David, Anja	ELBD.U.SCHENEFELD.RV E.V.	.....
273	Lukas 57	Roenne, Baerbel von	RU.FV UETERSEN	.....
283	Madras 59	Schade, Bettina	ELBD.U.SCHENEFELD.RV E.V.	.....
289	Mambo 19	Adomat, Britta	RV VOM GREVENHOF E.V.	.....
293	Mano 18	Runge, Beatrix	RU-FV BOENNINGSTEDT E.V.	.....
302	Marmor 22	Berthold, Thorsten	REIT-U.FAHRVEREIN LUTZHORN	.....
303	Marquis 102	Hardorp, Claudia	RUFV WEDEL V.1923	.....
309	Melan 4	Hardorp, Claudia	RUFV WEDEL V.1923	.....
312	Metellus Junior	Piske, Annette	ELBD.U.SCHENEFELD.RV E.V.	.....
320	Miss Mollify	Rieper, Carolina	RUFV WEDEL V.1923	.....
321	Miss Molly 2	Wittenberg, Thorsten	ELBD.U.SCHENEFELD.RV E.V.	.....
323	Mister Flenker	Alscher, Hermann	RV AM BILSBEK	.....
330	Monolith 4	Huckfeldt, Axel	RUFV ELM SHORN	.....
337	Montparnass	Simonis, Annette	REITERVEREIN ETZ	.....
338	Moonlight 22	Witten, Barbara	RFV FRIEDRICHSHULDE E.V.	.....
344	Newara 3	Marxsen, Heike	RU.FV UETERSEN	.....
356	Ordonnanz 1	Mertens, Wolfgang	RUFV WEDEL V.1923	.....
359	Palmstroem	Klingmueller, Christina	RV ESINGEN V.1925	.....
360	Pam Ewing	Busch-Petersen, Antje	ELBD.U.SCHENEFELD.RV E.V.	.....
363	Peppino 4	Gramcko, Antje	ELBD.U.SCHENEFELD.RV E.V.	.....
383	Raika 10	Mertens, Wolfgang	RUFV WEDEL V.1923	.....
391	Ravenna 44	Funke, Ralf	ELBD.U.SCHENEFELD.RV E.V.	.....
393	Rena 27	Rust, Kathrin	RUFV ELM SHORN	.....

P.Nr.	Pferdename	Reiter	Verein/Wohnort	Ergebnis
414	Romano 15	Besener, Rudolf	REITERVEREIN PINNEBERG E.V.	.....
415	Romantic 2	Reimers, Anja	RUFV ELM SHORN	.....
421	Ronda 17	Wulf, Ilka	RUFV ELM SHORN	.....
428	Rubin 158	Schmidt-Decker, Jutta	REITERVEREIN PINNEBERG E.V.	.....
430	Ruotine	Steinbach, Ute	REIT-U.FAHRVEREIN LUTZHORN	.....
439	Santiana	Schulze, Ulrich	RU-TGS A.D.STOER U.UMG.E.V.	.....
441	Sastra	Knopf, Rudi	RUFV WEDEL V.1923	.....
442	Satchmo 25	Ehlers, Danja	REITGEMEINSCHAFT QUICKBORN	.....
452	Sibirica	Muenster, Dirk	RU.FV UETERSEN	.....
474	Timothy 2	Bakker, Patrick	REITGEM.TSV HOLM V.1910	.....
480	Tricksy	Wittenberg, Thorsten	ELBD.U.SCHENEFELD.RV E.V.	.....
484	Umberto 5	Sass, Wolfgang	RUFV V.ZARPEN	.....
486	Uranus 41	Runge, Beatrix	RU-FV BOENNINGSTEDT E.V.	.....
487	Urios			.....
488	Uruguay 7	Dreier, Karen	RV AM BILSBEK	.....
509	Wickie 10	Schroeder, Karin	RUFV ELM SHORN	.....
59	Nennungen			.....

**... in Schenefeld**

**TERRABALTIC baut**

**In Bombenqualität zu günstigen Preisen bei optimaler Lage**

## Eigentumswohnungen und Reihenhäuser



**Überzeugen Sie sich von unserem erstklassigen Angebot. Rufen Sie uns an!**

**Terrabaltic Bau- u. Grundstücksges. mbH**  
 Holstenplatz 6 · 2000 Schenefeld Hamburg  
 Telefon 040 830 40 11

13. Springprüfung Kl. A

Startfolge ab "Q"

wie Prf9.-Nr. 12. Jedoch für alle Reiter, die Stamm-Mitglied eines Reitvereins des Kreisreiterbundes Pinneberg sind, und der Leistungskl. S 4 und S 3 angehören. Dazu S 2 mit in Springprf9. der Kl. A/B unplatzierten Pferden.

Verlangt: 30 Nennungen

Einsatz: DM 10.--

P.Nr.	Pferdename	Reiter	Verein/Wohnort	Ergebnis
2	Abraxis 1	Appen,Juergen v.	REITERVEREIN PINNEBERG E.V.	.....
6	After Eight 2	Gosau,Wilhelm	REITERVEREIN PINNEBERG E.V.	.....
13	Allotria 17	Peddinghaus,Ina	ELBD.U.SCHENEFELD.RV E.V.	.....
17	Amigo 212	Just,Stefanie	REITERVEREIN PINNEBERG E.V.	.....
23	Anuschka 212	Cuhls,Soenke	ELBD.U.SCHENEFELD.RV E.V.	.....
31	Artus 130	Heckscher,Eva	ELBD.U.SCHENEFELD.RV E.V.	.....
33	Atlanta 92	Koenecke,Baerbel	ELBD.U.SCHENEFELD.RV E.V.	.....
47	Billy Boy 3	Lamottke,Wolfgang	RUFV WEDEL V.1923	.....
56	Capella	Vollstedt,Sabine	SC.GRUEN-WEISS/BOKEL	.....
70	Casper 5	Schwarzkopf,Klaus-Hermann	REITERVEREIN PINNEBERG E.V.	.....
71	Centurion	Kroeger,Doerte	ELBD.U.SCHENEFELD.RV E.V.	.....
78	Chanel 17	Hafke,Klaus-Dieter	RV AM BILSBK	.....
90	Colonia 1	Renschler,Sabine	RUFV ELM SHORN	.....
94	Condor 130	Gosau,Wilhelm	REITERVEREIN PINNEBERG E.V.	.....
103	Cordy 1	Wulf,Ilka	RUFV ELM SHORN	.....
113	Davos 26	Meinert,Otto	ELBD.U.SCHENEFELD.RV E.V.	.....
131	El Paso 67	Tiedemann,Matthias	RUFV ELM SHORN	.....
151	Fernando 158	Schubert,Thomas	RUFV ELM SHORN	.....
152	Fernando 165	Woltering,Konrad	RUFV ELM SHORN	.....
159	Flicka 118	Lauck,Carsten	RV AM BILSBK	.....
162	Funny Freckle	Bancroft-Livingston,Susan	RV AM BILSBK	.....
169	Georgia 21	Mehrens,Dieter	RV.ST.HUBERTUS RENDSBURG	.....
181	Grand Marnier 10	Mehrens,Dieter	RV.ST.HUBERTUS RENDSBURG	.....
182	Grande 73	Osius,Garnet	ELBD.U.SCHENEFELD.RV E.V.	.....
189	Helicia	Meyer,Harald	RV ESINGEN V.1925	.....
192	High Life 13	Brinckmann,Claus	REITERVEREIN PINNEBERG E.V.	.....
197	Irish Flame	Burggraf,Gitta	RV AM BILSBK	.....
202	Joker 120	Schubert,Thomas	RUFV ELM SHORN	.....
203	Jolanda 6	Kludt,Siegfried	ELBD.U.SCHENEFELD.RV E.V.	.....
216	Lacomba 2	Luther,Thiess	REITERVEREIN PINNEBERG E.V.	.....
219	Lady Di 3	Lauck,Carsten	RV AM BILSBK	.....
235	Layla 4	Schoenfelder,Haiga	RUFV ELM SHORN	.....
237	Lear 8	Jeissing,Dorothee	RFV FRIEDRICHSHULDE E.V.	.....
245	Liberius 2	Pohl-Kuenzel,Gabriele	ELBD.U.SCHENEFELD.RV E.V.	.....
246	Liberty 31	Luther,Thiess	REITERVEREIN PINNEBERG E.V.	.....
247	Licius 1	Schwarzkopf,Klaus-Hermann	REITERVEREIN PINNEBERG E.V.	.....
253	Lindsay	Stender,Frank	RU.FV UETERSEN	.....
254	Liostro 22	Bloecker,Herbert	RUFV ELM SHORN	.....
255	Lisette 17	Ingwersen,Hans-Dieter	RUFV ELM SHORN	.....
268	Lotte 23	Zurmuehlen,Britta	REITERVEREIN PINNEBERG E.V.	.....
271	Luckner 17	Luther,Thiess	REITERVEREIN PINNEBERG E.V.	.....
272	Luetten J.R	Kroehnert,Dieter	RV AM BILSBK	.....
287	Malte 2	Boger,Herbert	RFV FRIEDRICHSHULDE E.V.	.....

P.Nr.	Pferdename	Reiter	Verein/Wohnort	Ergebnis
288	Malve 48	Schroeder,Karin	RUFV ELM SHORN	.....
291	Manitou 40	Dibbern,Klaus	RUFV ELM SHORN	.....
311	Messalina 5	Bancroft-Livingston,Susan	RV AM BILSBK	.....
314	Miercoles	Kludt,Siegfried	ELBD.U.SCHENEFELD.RV E.V.	.....
326	Mona 177	Kobbernagel,Peter	ELBD.U.SCHENEFELD.RV E.V.	.....
328	Monday 5	Hamann,Wulf-Hinrich	GARSTEDT-OCHSENZOLLER REIT-U.FV.	.....
335	Montes	Kiefer,Klaus-Juergen	ELBD.U.SCHENEFELD.RV E.V.	.....
341	Moritz 71	Huxol,Christine	ELBD.U.SCHENEFELD.RV E.V.	.....
350	Ohmar Mutmar	Lauck,Carsten	RV AM BILSBK	.....
355	Orchidee 51			.....
356	Ordonnanz 1	Mertens,Wolfgang	RUFV WEDEL V.1923	.....
357	Othello 74	Rijkens,Tjeert	RUFV ELM SHORN	.....
364	Persienne	Dibbern,Klaus	RUFV ELM SHORN	.....
386	Ramira 39	Ingwersen,Hans-Dieter	RUFV ELM SHORN	.....
387	Ramona 352	Rijkens,Tjeert	RUFV ELM SHORN	.....
394	Rendezvous 1	Hamami,Nedda	RV.ST.HUBERTUS RENDSBURG	.....
399	Rico 25	Hafke,Klaus-Dieter	RV AM BILSBK	.....
408	Rocky 46	Johannsen,Kirsten	RV ESINGEN V.1925	.....
413	Romadour 6	Lamottke,Wolfgang	RUFV WEDEL V.1923	.....
426	Roxana 10	Bloecker,Herbert	RUFV ELM SHORN	.....
427	Royal 26	Kroeger,Doerte	ELBD.U.SCHENEFELD.RV E.V.	.....
428	Rubin 158	Schmidt-Decker,Jutta	REITERVEREIN PINNEBERG E.V.	.....
443	Schlappy	Zurmuehlen,Britta	REITERVEREIN PINNEBERG E.V.	.....
445	Selma 20	Huxol,Christine	ELBD.U.SCHENEFELD.RV E.V.	.....
446	Serengeti 8	Hamann,Wulf-Hinrich	GARSTEDT-OCHSENZOLLER REIT-U.FV.	.....
461	Sorry 36	Kludt,Siegfried	ELBD.U.SCHENEFELD.RV E.V.	.....
465	Suleika 120	Tiedemann,Matthias	RUFV ELM SHORN	.....
467	Svenja	Gosau,Ingeborg	RV ESINGEN V.1925	.....
472	Tarzan 34	Wroblowski,Helmut	RFV KIRCHWAERDER V.1926 E.V.	.....
479	Toxana	Tiedemann,Matthias	RUFV ELM SHORN	.....
485	Uncas 2	Harder,Lars Peter	RV ESINGEN V.1925	.....
487	Urios	Schulze,Witold E.W.	REITERVEREIN PINNEBERG E.V.	.....
490	Venus 28	Haegemann,Marion	RUFV ELM SHORN	.....
493	Walgath	Junge,Uta	SC.GRUEN-WEISS/BOKEL	.....
500	Wassilij 6	Krug,Cornelia	REITERVEREIN PINNEBERG E.V.	.....
501	Weissherbst 4	Boger,Herbert	RFV FRIEDRICHSHULDE E.V.	.....
503	Wembley 61	Lamottke,Wolfgang	RUFV WEDEL V.1923	.....
509	Wickie 10	Schroeder,Karin	RUFV ELM SHORN	.....
517	Wintessa 3	Boger,Herbert	RFV FRIEDRICHSHULDE E.V.	.....
523	Zagall 1	Horsthemke,Christel	RUFV WEDEL V.1923	.....
83	Nennungen			.....

IHR LIEFERANT FÜR

■ HAFER

■ HEU

■ STROH

GUSTAV HARDER, Futter - Düngemittel, Wedel

Pinneberger Straße 21, Telefon 54 01

14. Spring-Pferde-Prüfung Kl. A

Startfolge ab "C"

DM 300,-- (DM 70,--, 60,--, 50,--, 30,--, 30,--, 30,--, 30,--)  
den Besitzern der Platzierten Pferde und DM 30,-- Züchterprämie.

Offen für alle Reiter gem. § 17 aller Leistungsklassen.

Offen für 4- und 5-jährige Pferde gem. § 64.3.2.  
Zäumung: gem. § 70/3a

Bewertung: gem. § 323.1.a nach Rittigkeit einschl. Springmanier,  
ohne erlaubte Zeit.

Verlangt: 20 Nennungen

Einsatz: DM 10,--

PRÜFUNG DES LANDGASTHAUSES „CATHARINENHOF“, WEDEL

P.Nr.	Pferdename	Reiter	Verein/Wohnort	Ergebnis
2	Abraxis 1	Appen,Juergen v.	REITERVEREIN PINNEBERG E.V.	.....
31	Artus 130	Heckscher,Eva	ELBD.U.SCHENEFELD.RV E.V.	.....
50	Caballero 14	Bloeker,Herbert	RUFV ELM SHORN	.....
54	Canino	Reimer,Maike	REITERVEREIN ITZEHOE	.....
64	Cartier 3	Thormaehlen,Harm	RUFV KOLLMAR	.....
68	Casanova 57	Schroeder,Karin	RUFV ELM SHORN	.....
69	Casella	Piechotta,Gundula	REITERVEREIN ITZEHOE	.....
75	Chambery 2	Kruse-Soenke,Karl-Ernst	RUFV KOLLMAR	.....
76	Chameur 5	Auerswald,Kirsten	RUFV GERMANIA MARNE E.V.	.....
102	Cordula 22	Reimer,Maike	REITERVEREIN ITZEHOE	.....
121	Dondelo 1	May,Silke	RUFV WEDEL V.1923	.....
128	Dubarry 11	Koeneke,Ute	RV VOGELSANG/HENSTEDT-ULZBURG	.....
173	Gitano 116	Martens,Christa	TV.D.REITSCH.REHAGEN 1974 E.V.	.....
181	Grand Marnier 10	Mehrens,Dieter	RV.ST.HUBERTUS RENDSBURG	.....
217	Laconi	Hamerpagt,Dingenis	RV AM BILSBEK	.....
223	Lake Placid 11	Bloeker,Herbert	RUFV ELM SHORN	.....
224	Lakritz 4	Herz,Wolfgang	STUDENTEN RG A.D.UNI HAMBURG	.....
234	Lassandro	Ingwersen,Hans-Dieter	RUFV ELM SHORN	.....
236	Leandro 15	Rijkens,Tjeert	RUFV ELM SHORN	.....
246	Liberty 31	Luther,Thiess	REITERVEREIN PINNEBERG E.V.	.....
253	Lindsay	Stender,Frank	RU.FV UETERSEN	.....
254	Liostro 22	Bloeker,Herbert	RUFV ELM SHORN	.....
260	Lombard 107	Poehls,Susanne	TV.D.REITSCH.REHAGEN 1974 E.V.	.....
280	Mac Laren	Mehrens,Dieter	RV.ST.HUBERTUS RENDSBURG	.....
281	Macho	Bartel,Cerrin	STUDENTEN RG A.D.UNI HAMBURG	.....
301	Marlon 51	Offt,Martina	RFV.NUTTLEN	.....
309	Melan 4	Hardorp,Claudia	RUFV WEDEL V.1923	.....
316	Milano 61	Dude,Dietmar	NORDD.U.FLOTTBEKER REITERVER.	.....
317	Minette 21	Sogl,Ute	TV.D.REITSCH.REHAGEN 1974 E.V.	.....
324	Moin 2	Bandholtz,Sigrid	TV.D.REITSCH.REHAGEN 1974 E.V.	.....
327	Monaco 59	Bahlmann,Uwe	RUFV KOLLMAR	.....
328	Monday 5	Hamann,Wulf-Hinrich	GARSTEDT-OCHSENZOLLER REIT-U.FV.	.....
339	Moonshadow 3	Ingwersen,Hans-Dieter	RUFV ELM SHORN	.....
340	Morales 1	Reimer,Maike	REITERVEREIN ITZEHOE	.....
341	Moritz 71	Huxol,Christine	ELBD.U.SCHENEFELD.RV E.V.	.....
347	Octavia 11	Dirks,Christian	ELBD.U.SCHENEFELD.RV E.V.	.....
369	Pik As 20	Putfarcken,Ellen	RFV KIRCHWAERDER V.1926 E.V.	.....
376	Pit 13	Elter,Frank	TV.D.REITSCH.REHAGEN 1974 E.V.	.....
390	Ratz 3	Saggau,Hans-Joerg	GARSTEDT-OCHSENZOLLER REIT-U.FV.	.....
394	Rendezvous 1	Hamami,Nedda	RV.ST.HUBERTUS RENDSBURG	.....
404	Risto 1	Bernhard,Hobe	RUFV KOLLMAR	.....
409	Rodicon	Hafke,Klaus-Dieter	RV AM BILSBEK	.....
412	Roger 15	Bahlmann,Uwe	RUFV KOLLMAR	.....

P.Nr.	Pferdename	Reiter	Verein/Wohnort	Ergebnis
418	Romulus 52	Pohl-Kuenzel,Gabriele	ELBD.U.SCHENEFELD.RV E.V.	.....
421	Ronda 17	Wulf,Ilka	RUFV ELM SHORN	.....
426	Roxana 10	Bloecker,Herbert	RUFV ELM SHORN	.....
440	Sarasota	Diezmann,Rainer	STUDENTEN RG A.D.UNI HAMBURG	.....
444	Schwalbe 108	Voss,Klaus	RV.CONCORDIA A.D.MIELE	.....
445	Selma 20	Huxol,Christine	ELBD.U.SCHENEFELD.RV E.V.	.....
446	Serengeti 8	Hamann,Wulf-Hinrich	GARSTEDT-OCHSENZOLLER REIT-U.FV.	.....
448	Seute Deern 14			.....
451	Sheila 36	Vollstedt,Sabine	SG.GRUEN-WEISS/BOKEL	.....
452	Sibirica	Muenster,Doerte	RU.FV UETERSEN	.....
456	Sissy 66	Sass,Wolfgang	RUFV V.ZARPEN	.....
458	Snob 29	Reimers,Hartwig	RU-FV.VIERLANDEN 1924 E.V.	.....
461	Sorry 36	Kludt,Siegfried	ELBD.U.SCHENEFELD.RV E.V.	.....
487	Urios	Schulze,Witold E.W.	REITERVEREIN PINNEBERG E.V.	.....
523	Zagall 1	Horsthemke,Christel	RUFV WEDEL V.1923	.....
58	Nennungen			.....



## Ihr Vorteil...

wie neu...  
...nur viel, viel günstiger

### Attraktive Jahreswagen von Werksangehörigen

## VW, Audi, Mercedes

durchschnittliche Kilometerleistung 10.000 km  
Ausstattung nach Ihren Wünschen möglich!

Auch der Ankauf Ihres alten Fahrzeuges ist  
für uns kein Problem. Sprechen Sie mit uns,  
lassen Sie sich beraten.

# Henke-Automobile

Kronskamp 98, 2000 Wedel, ☎ (041 03) 3904

# „CATHARINENHOF“

## DER LANDGASTHOF AM RAND DER HOLMER SANDBERGE

INH. ROSEMARIE BRAUN, GEB. HATJE



GEPFLEGTE GETRÄNKE

HOLSTEINER KÜCHE

FAMILIEN UND BETRIEBSFEIERN  
BIS 60 PERSONEN.

2000 WEDEL • PINNEBERGER STR. 225 • TEL.  
82532

— 4 KM VON WEDEL IN RICHTUNG PINNEBERG —  
— MONTAGS GESCHLOSSEN —

### 15. Spring-Pferde-Prüfung Kl. L

Startfolge ab "M"

DM 300,— (DM 70,—, 60,—, 50,—, 30,—, 30,—, 30,—, 30,—)  
den Besitzern der Placierten Pferde und DM 30,— Züchterprämie.

Offen für alle Reiter gem. § 17 aller Leistungsklassen:

Offen für 5- und 6-Jährige Pferde gem. § 64.3.2.  
Bewertung: gem. § 323/1.b nach Rittigkeit einschl. Springmanier  
mit erlaubter Zeit.  
Zäumung: gem. § 70/3a

Verlangt: 20 Nennungen

Einsatz DM 10,—

EHRENPREIS GEGEBEN VOM REITSPORTGESCHÄFT „KASTANIENHOF“, HAMBURG

P.Nr.	Pferdename	Reiter	Verein/Wohnort	Ergebnis
31	Artus 130	Heckscher, Eva	ELBD. U. SCHENEFELD. RV E.V.	.....
33	Atlanta 92	Koenecke, Baerbel	ELBD. U. SCHENEFELD. RV E.V.	.....
51	Calif 9	Bloecker, Herbert	RUFV ELM SHORN	.....
54	Canino	Reimer, Maika	REITERVEREIN ITZEHOE	.....
55	Cantaro	Kahlke, Birgit	RU. FV UETERSEN	.....
57	Capital	Krutzinna, Annette	OSTHOLST. RV MALENTE EUTIN	.....
60	Carino 43	Petersen, Wolfgang	DOBERSDORFER SV	.....
65	Caruso 52			.....
73	Ceyenne 1	Thormaehlen, Harm	RUFV KOLLMAR	.....
88	Clan 3	Herz, Wolfgang	STUDENTEN RG A. D. UNI HAMBURG	.....
90	Colonia 1	Renschler, Sabine	RUFV ELM SHORN	.....
103	Cordy 1	Wulf, Ilka	RUFV ELM SHORN	.....
106	Cortina 33	Roenne, Soeren von	RU. FV UETERSEN	.....
117	Diavolezza 4	Diezmann, Rainer	STUDENTEN RG A. D. UNI HAMBURG	.....
122	Dorett 34	Klindworth, Otto	RUFV WEDEL V. 1923	.....
140	Fabrizius	Voss, Thies	RV. CONCORDIA A. D. MIELE	.....
150	Fellow 56	Roenne, Soeren von	RU. FV UETERSEN	.....
151	Fernando 158	Schubert, Thomas	RUFV ELM SHORN	.....
152	Fernando 165	Woltering, Konrad	RUFV ELM SHORN	.....
153	Fernando 186	Roenne, Soeren von	RU. FV UETERSEN	.....
157	Flash 25	Luther, Thiess	REITERVEREIN PINNEBERG E.V.	.....
165	Galaxis 15	Silberstorff, Anne	TV. D. REITSCH. REHAGEN 1974 E.V.	.....
168	Gatsby 35	Kludt, Siegfried	ELBD. U. SCHENEFELD. RV E.V.	.....
169	Georgia 21	Mehrens, Dieter	RV. ST. HUBERTUS RENDSBURG	.....
170	Ginie	Luther, Thiess	REITERVEREIN PINNEBERG E.V.	.....
175	Golistan	Korbner, Frank Dr.	RV. AHRENSBURG-AHRENSFELDE	.....
181	Grand Marnier 10	Mehrens, Dieter	RV. ST. HUBERTUS RENDSBURG	.....
200	Jerome 21	Wuebbe, Heinrich	RUFV HARBURG-ROENNEBURG	.....
203	Jolanda 6	Kludt, Siegfried	ELBD. U. SCHENEFELD. RV E.V.	.....
216	Lacomba 2	Luther, Thiess	REITERVEREIN PINNEBERG E.V.	.....
224	Lakritz 4	Herz, Wolfgang	STUDENTEN RG A. D. UNI HAMBURG	.....
231	Las Vegas 55	Martens, Christa	TV. D. REITSCH. REHAGEN 1974 E.V.	.....
234	Lassandro	Ingwersen, Hans-Dieter	RUFV ELM SHORN	.....
246	Liberty 31	Luther, Thiess	REITERVEREIN PINNEBERG E.V.	.....
250	Lincoln 24			.....
253	Lindsay	Stender, Frank	RU. FV UETERSEN	.....
254	Liostro 22	Bloecker, Herbert	RUFV ELM SHORN	.....
260	Lombard 107	Poehls, Susanne	TV. D. REITSCH. REHAGEN 1974 E.V.	.....
263	Lord 422	Dehmelt, Bernd	REIT-U. PONYCLUB BRUNSBUETTEL E.	.....
269	Louis 14	Luther, Hauke	REITERVEREIN PINNEBERG E.V.	.....
271	Luckner 17	Luther, Thiess	REITERVEREIN PINNEBERG E.V.	.....
272	Luetten J.R	Kroehnert, Dieter	RV AM BILSBEK	.....
280	Mac Laren	Mehrens, Dieter	RV. ST. HUBERTUS RENDSBURG	.....



P.Nr.	Pferdenname	Reiter	Verein/Wohnort	Ergebnis
281	Macho	Bartel,Cerrin	STUDENTEN RG A.D.UNI HAMBURG	.....
301	Marlon 51	Offt,Martina	RFV.NUTTLEN	.....
314	Miercoles	Kludt,Siegfried	ELBD.U.SCHENEFELD.RV E.V.	.....
315	Milan 56	Greeve,Jobst	TV.D.REITSCH.REHAGEN 1974 E.V.	.....
316	Milano 61	Dude,Dietmar	NORDD.U.FLOTTBEKER REITERVER.	.....
328	Monday 5	Hamann,Wulf-Hinrich	GARSTEDT-OCHSENZOLLER REIT-U.FV.	.....
339	Moonshadow 3	Ingwersen,Hans-Dieter	RUFV ELMISHORN	.....
340	Morales 1	Reimer,Maike	REITERVEREIN ITZEHOE	.....
376	Pit 13	Elter,Frank	TV.D.REITSCH.REHAGEN 1974 E.V.	.....
383	Raika 10	Mertens,Wolfgang	RUFV WEDEL V.1923	.....
386	Ramira 39	Ingwersen,Hans-Dieter	RUFV ELMISHORN	.....
390	Ratz 3	Saggau,Hans-Joerg	GARSTEDT-OCHSENZOLLER REIT-U.FV.	.....
394	Rendevous 1	Hamami,Nedda	RV.ST.HUBERTUS RENDSBURG	.....
396	Rettina 4	Bahnsen,Hauke	REITERVEREIN ITZEHOE	.....
400	Rico 56	Petersen,Wolfgang	DOBERSDORFER SV	.....
410	Rodope	Jungclaus,Swenne	REITVER.WALDDOERFER	.....
412	Roger 15	Bahlmann,Uwe	RUFV KOLLMAR	.....
419	Romy 48	Voss,Klaus	RV.CONCORDIA A.D.MIELE	.....
424	Roulette 53	Roenne,Soeren von	RU.FV UETERSEN	.....
426	Roxana 10	Bloecker,Herbert	RUFV ELMISHORN	.....
439	Santiana	Schulze,Ulrich	RU-TGS A.D.STOER U.UMG.E.V.	.....
440	Sarasota	Diezmann,Rainer	STUDENTEN RG A.D.UNI HAMBURG	.....
446	Serengeti 8	Hamann,Wulf-Hinrich	GARSTEDT-OCHSENZOLLER REIT-U.FV.	.....
447	Serva 6			.....
455	Sirius 66	Klosterhalfen,Barbara	TV.D.REITSCH.REHAGEN 1974 E.V.	.....
458	Snob 29	Reimers,Hartwig	RU-FV.VIERLANDEN 1924 E.V.	.....
461	Sorry 36	Kludt,Siegfried	ELBD.U.SCHENEFELD.RV E.V.	.....
487	Urios	Schulze,Witold E.W.	REITERVEREIN PINNEBERG E.V.	.....
505	West Point 17	Ahrens,Max J.	NORDD.U.FLOTTBEKER REITERVER.	.....
523	Zagall 1	Horsthemke,Christel	RUFV WEDEL V.1923	.....
73	Nennungen			.....

*Der Florist*  
mit dem guten Service

IHR BLUMENHAUS  
*H. C. Mertens*  
WEDEL · AMBAHNHOF · RUF 4322  
**FLEUROP**  
Service

IHR BLUMENHAUS  
*H. C. Mertens*  
WEDEL · AMBAHNHOF · RUF 4322

# Sport ~ Restaurant

direkt im Sportzentrum am Hallenbad (Rudolf-Breitscheid-Straße), Telefon 8 33 23  
*Unsere Räumlichkeiten eignen sich hervorragend für individuelle Familienfeiern und Tagungen aller Art*

# Kastanien Hof



**Auf Pferd und Reiter eingestellt**

## SONDERANGEBOT:

### Sommerdecken

Englische Spitzenqualität DM 98,—  
 dunkelblau, gelb oder rot eingefärbt

H. Groth & A. Wunnerlich GmbH  
 Osdorfer Landstraße 233  
 2000 Hamburg 53  
 Telefon: (040) 8 00 37 13





16. Springprüfung Kl. L

Startfolge ab "W"

DM 300 (DM 70, --, 60, -- 50, --, 30, --, 30, --, 30, --, 30, --)  
den Besitzern der Placierten Pferde und DM 30, -- Züchterprämie.

Offen für 6-Jährige und ältere Pferde gem. § 64.3.2.

Offen für alle Reiter gem. § 17 der Leistungsstufe S 4. Dazu S 5 auf  
Pferden, die in einer Springprüfung Kl. A/B mindestens 3-mal und / oder  
höher Placiert waren.

Zäumung: Trense mit Reithalter gem. § 70/3a. Gleitendes Ringmartingal  
erlaubt.

Richtverfahren: gem. § 501/2a.1 (Strafpunkte und Zeit)

Verlangt: 30 Nennungen

Einsatz: DM 10, --

P.Nr.	Pferdename	Reiter	Verein/Wohnort	Ergebnis
13	Allotria 17	Peddinghaus, Ina	ELBD.U.SCHENEFELD.RV E.V.	.....
16	Ambra 19	Schneider, Kerstin	GARSTEDT-OCHSENZOLLER REIT-U.FV.	.....
17	Amigo 212	Just, Stefanie	REITERVEREIN PINNEBERG E.V.	.....
23	Anuschka 212	Cuhls, Soenke	ELBD.U.SCHENEFELD.RV E.V.	.....
47	Billy Boy 3	Lamottke, Wolfgang	RUFV WEDEL V.1923	.....
56	Capella	Vollstedt, Sabine	SC.GRUEN-WEISS/BOKEL	.....
70	Casper 5	Schwarzkopf, Klaus-Hermann	REITERVEREIN PINNEBERG E.V.	.....
86	Cinderella 46	Hermes, Andrea	RUFV WEDEL V.1923	.....
91	Comtessa 16	Fornahl, Heidi	RV ESINGEN V.1925	.....
118	Dolina 7	Putfarcken, Herbert	RFV KIRCHWAERDER V.1926 E.V.	.....
122	Dorett 34	Klindworth, Otto	RUFV WEDEL V.1923	.....
135	Emerson F	Bartel, Cerrin	STUDENTEN RG A.D.UNI HAMBURG	.....
140	Fabrizius	Voss, Thies	RV.CONCORDIA A.D.MIELE	.....
143	Falter 27	Voss, Thies	RV.CONCORDIA A.D.MIELE	.....
144	Fama 41	Elter, Frank	TV.D.REITSCH.REHAGEN 1974 E.V.	.....
162	Funny Freckle	Bancroft-Livingston, Susan	RV AM BILSBK	.....
165	Galaxis 15	Silberstorff, Anne	TV.D.REITSCH.REHAGEN 1974 E.V.	.....
172	Gitana 28	Sander, Rolf	NORDD.U.FLOTTBEKER REITERVER.	.....
179	Granat 132	Haarhaus, Britta	RUFV HARBURG-ROENNEBURG	.....
182	Grande 73	Osius, Garnet	ELBD.U.SCHENEFELD.RV E.V.	.....
189	Helicia	Meyer, Harald	RV ESINGEN V.1925	.....
192	High Life 13	Brinckmann, Claus	REITERVEREIN PINNEBERG E.V.	.....
203	Jolanda 6	Kludt, Siegfried	ELBD.U.SCHENEFELD.RV E.V.	.....
211	Kyria 2	Renschler, Sabine	RUFV ELM SHORN	.....
231	Las Vegas 55	Martens, Christa	TV.D.REITSCH.REHAGEN 1974 E.V.	.....
237	Lear 8	Jeissing, Dorothee	RFV FRIEDRICHSHULDE E.V.	.....
239	Leitjaeger	Piechotta, Friederike	REITERVEREIN ITZEHOE	.....
243	Let'S Go 15	Langer, Klaus	REITGEMEINSCHAFT QUICKBORN	.....
244	Liana 7	Pohl-Kuenzel, Gabriele	ELBD.U.SCHENEFELD.RV E.V.	.....
245	Liberius 2	Pohl-Kuenzel, Gabriele	ELBD.U.SCHENEFELD.RV E.V.	.....
257	Little Lady 39	Hauschildt, Jens	RU.FV UETERSEN	.....
267	Lorenzo 35	Hansen, Monika	RU-FV SCHIMMELHOF/HASENMOOR	.....
268	Lotte 23	Zurmuehlen, Britta	REITERVEREIN PINNEBERG E.V.	.....
273	Lukas 57	Roenne, Baerbel von	RU.FV UETERSEN	.....
291	Manitou 40	Dibbern, Klaus	RUFV ELM SHORN	.....
297	Marcella 43	Haarhaus, Britta	RUFV HARBURG-ROENNEBURG	.....
302	Marmor 22	Berthold, Thorsten	REIT-U.FAHRVEREIN LUTZHORN	.....
303	Marquis 102	Hardorp, Claudia	RUFV WEDEL V.1923	.....
311	Messalina 5	Bancroft-Livingston, Susan	RV AM BILSBK	.....
320	Miss Mollify	Rieper, Carolina	RUFV WEDEL V.1923	.....
322	Mister Fips	Wittgrefe, Henning	REITGEM.AM HAINESCH	.....
326	Mona 177	Kobbernagel, Peter	ELBD.U.SCHENEFELD.RV E.V.	.....
330	Monolith 4	Huckfeldt, Axel	RUFV ELM SHORN	.....

P.Nr.	Pferdename	Reiter	Verein/Wohnort	Ergebnis
332	Montano 13	Huxol, Christine	ELBD.U.SCHENEFELD.RV E.V.	.....
335	Montes	Kiefer, Klaus-Juergen	ELBD.U.SCHENEFELD.RV E.V.	.....
345	Nimbus 11	Porath, Juergen	TV.D.REITSCH.REHAGEN 1974 E.V.	.....
350	Ohmar Mutmar	Lauck, Carsten	RV AM BILSBK	.....
355	Orchidee 51			.....
357	Othello 74	Rijkens, Tjeert	RUFV ELM SHORN	.....
364	Persienne	Dibbern, Klaus	RUFV ELM SHORN	.....
365	Peseta 1	Remmers, Kerstin	GARSTEDT-OCHSENZOLLER REIT-U.FV.	.....
366	Phoebe	Goedecke, Christine	RV A.BREDENBEKER TEICH	.....
368	Picobello 4	Hamami, Nedda	RV.ST.HUBERTUS RENDSBURG	.....
383	Raika 10	Mertens, Wolfgang	RUFV WEDEL V.1923	.....
387	Ramona 352	Rijkens, Tjeert	RUFV ELM SHORN	.....
391	Ravenna 44	Funke, Ralf	ELBD.U.SCHENEFELD.RV E.V.	.....
399	Rico 25	Hafke, Klaus-Dieter	RV AM BILSBK	.....
407	Rocky 53	Haegemann, Marion	RUFV ELM SHORN	.....
408	Rocky 46	Johannsen, Kirsten	RV ESINGEN V.1925	.....
411	Rodrigo 6	Cuhls, Soenke	ELBD.U.SCHENEFELD.RV E.V.	.....
413	Romadour 6	Lamottke, Wolfgang	RUFV WEDEL V.1923	.....
415	Romantic 2	Reimers, Anja	RUFV ELM SHORN	.....
436	Sandro 86	Hamami, Nedda	RV.ST.HUBERTUS RENDSBURG	.....
442	Satchmo 25	Ehlers, Danja	REITGEMEINSCHAFT QUICKBORN	.....
443	Schlappy	Zurmuehlen, Britta	REITERVEREIN PINNEBERG E.V.	.....
467	Svenja	Gosau, Ingeborg	RV ESINGEN V.1925	.....
472	Tarzan 34	Wroblowski, Helmut	RFV KIRCHWAERDER V.1926 E.V.	.....
484	Umberto 5	Sass, Wolfgang	RUFV V.ZARPEN	.....
485	Uncas 2	Harder, Lars Peter	RV ESINGEN V.1925	.....
490	Venus 28	Haegemann, Marion	RUFV ELM SHORN	.....
499	Waskant	Micheli, Kaya	TV.D.REITSCH.REHAGEN 1974 E.V.	.....
500	Wassilij 6	Krug, Cornelia	REITERVEREIN PINNEBERG E.V.	.....
503	Wembley 61	Lamottke, Wolfgang	RUFV WEDEL V.1923	.....
73	Nennungen			.....

FAHRRÄDER, KINDERWAGEN UND  
KINDERMÖBEL



BAHNHOFSTRASSE

**Lebensstil.  
Ausdruck von Persönlichkeit  
und Freude am Besonderen.**



**Kredit.  
Bis DM 50.000,-.**



**VEREINS-UND WESTBANK**

**HEINZ  
JAKOBI** GMBH  
MEISTERBETRIEB

Steildächer · Flachdächer · Fassadenverkleidungen · Wohnraumfenster

FELDSTRASSE 12 · 2000 WEDEL

TELEFON (04103) 29 79

17. Springprüfung Kl. L

Startfolge ab "I"

-Nur für Pferde, die nicht in Prüfung-Nr. 21 starten.-

sonst wie Prf.-Nr. 16 Jedoch für alle Reiter der Leistungskl. S 3.  
Dazu S 2 u. S 1 auf Pferden, die in Springprfg. der Kl. S noch nicht  
Placiert waren.

Verlangt: 30 Nennungen

Einsatz: DM 10,--

P.Nr.	Pferdename	Reiter	Verein/Wohnort	Ergebnis
6	After Eight 2	Gosau, Wilhelm	REITERVEREIN PINNEBERG E.V.	.....
10	Alcatrust	Kludt, Siegfried	ELBD.U.SCHENEFELD.RV E.V.	.....
25	Araba	Ruehne, Volker	TV.D.REITSCH.REHAGEN 1974 E.V.	.....
33	Atlanta 92	Koenecke, Baerbel	ELBD.U.SCHENEFELD.RV E.V.	.....
45	Big Ben 17	Tiedtke, Peter	TV.D.REITSCH.REHAGEN 1974 E.V.	.....
49	Broadway 4	Auerswald, Kirsten	RUFV GERMANIA MARNE E.V.	.....
51	Calif 9	Bloecker, Herbert	RUFV ELMISHORN	.....
52	Calif 10	Ulonska, Herbert	NORDD.U.FLOTTBEKER REITERVER.	.....
57	Capital	Krutzinna, Annette	OSTHOLST.RV MALENTE EUTIN	.....
59	Carina 71	Bloecker, Herbert	RUFV ELMISHORN	.....
61	Carino 29	Heitmann, Claudia	RU-FV.VIERLANDEN 1924 E.V.	.....
63	Carlos 46	Ulonska, Herbert	NORDD.U.FLOTTBEKER REITERVER.	.....
65	Caruso 52			.....
73	Ceyenne 1	Thormaehlen, Harm	RUFV KOLLMAR	.....
84	Chi Chi	Koeneke, Hans-Heinrich Jun.	RV VOGELSANG/HENSTEDT-ULZBURG	.....
85	Chin Chin 2	Mohr, Thomas	REITERVEREIN ITZEHOE	.....
88	Clan 3	Herz, Wolfgang	STUDENTEN RG A.D.UNI HAMBURG	.....
89	Codario	Ulonska, Herbert	NORDD.U.FLOTTBEKER REITERVER.	.....
94	Condor 130	Gosau, Wilhelm	REITERVEREIN PINNEBERG E.V.	.....
95	Confiance	Bockholt, Franz Peter	TV.D.REITSCH.REHAGEN 1974 E.V.	.....
101	Cora 59	Bomke, Dagmar	RU-FAHRSP.MEINSHOF-APPELBUETTEL	.....
106	Cortina 33	Roenne, Soeren von	RU.FV UETERSEN	.....
113	Davos 26	Meinert, Otto	ELBD.U.SCHENEFELD.RV E.V.	.....
117	Diavolezza 4	Diezmann, Rainer	STUDENTEN RG A.D.UNI HAMBURG	.....
126	Dronning	Bockholt, Franz Peter	TV.D.REITSCH.REHAGEN 1974 E.V.	.....
130	Einstein 13			.....
131	El Paso 67	Tiedemann, Matthias	RUFV ELMISHORN	.....
132	El Paso 45	Harder, Birte	RV ESINGEN V.1925	.....
135	Emerson F	Bartel, Cerrin	STUDENTEN RG A.D.UNI HAMBURG	.....
136	Enver Bay	Piechotta, Gundula	REITERVEREIN ITZEHOE	.....
146	Fantomas 3	Spring, Richard	REITERVEREIN PINNEBERG E.V.	.....
150	Fellow 56	Roenne, Soeren von	RU.FV UETERSEN	.....
152	Fernando 165	Woltering, Konrad	RUFV ELMISHORN	.....
153	Fernando 186	Roenne, Soeren von	RU.FV UETERSEN	.....
157	Flash 25	Luther, Thiess	REITERVEREIN PINNEBERG E.V.	.....
160	Flopp 4	Bandholtz, Sigrid	TV.D.REITSCH.REHAGEN 1974 E.V.	.....
164	Galant 78	Reimers, Hartwig	RU-FV.VIERLANDEN 1924 E.V.	.....
168	Gatsby 35	Kludt, Siegfried	ELBD.U.SCHENEFELD.RV E.V.	.....
170	Ginie	Luther, Thiess	REITERVEREIN PINNEBERG E.V.	.....
174	Golda 23	Bernhard, Hobe	RUFV KOLLMAR	.....
175	Golistan	Korbner, Frank Dr.	RV AHRENSBURG-AHRENSFELDE	.....
178	Gracia 33	Koeneke, Uta	RV VOGELSANG/HENSTEDT-ULZBURG	.....
179	Granat 132	Haarhaus, Britta	RUFV HARBURG-ROENNEBURG	.....

P.Nr.	Pferdename	Reiter	Verein/Wohnort	Ergebnis
197	Irish Flame	Burggraf, Gitta	RV AM BILSBEK	.....
200	Jerome 21	Wuebbe, Heinrich	RUFV HARBURG-ROENNEBURG	.....
203	Jolanda 6	Kludt, Siegfried	ELBD.U.SCHENEFELD.RV E.V.	.....
206	Kayenne	Koeneke, Hans-Heinrich Jun.	RV VOGELSANG/HENSTEDT-ULZBURG	.....
207	Kenny 2	Voss, Klaus	RV.CONCORDIA A.D.MIELE	.....
214	Labrador 38	Hennings, Reimer Detlef	RFV.HANERAU-HADEMARSCHEN E.V	.....
215	Laburnum	Ramcke, Hans-Werner	REITERVEREIN PINNEBERG E.V.	.....
216	Lacomba 2	Luther, Thiess	REITERVEREIN PINNEBERG E.V.	.....
229	Larino 4	Kowohl, Detlev	REITERVEREIN ST.PETER-ORDING	.....
244	Liana 7	Petersen, Jens	ELBD.U.SCHENEFELD.RV E.V.	.....
246	Liberty 31	Luther, Thiess	REITERVEREIN PINNEBERG E.V.	.....
248	Lim	Bloecker, Herbert	RUFV ELMISHORN	.....
252	Linda 39			.....
255	Lisette 17	Ingwersen, Hans-Dieter	RUFV ELMISHORN	.....
269	Louis 14	Luther, Hauke	REITERVEREIN PINNEBERG E.V.	.....
271	Luckner 17	Luther, Thiess	REITERVEREIN PINNEBERG E.V.	.....
276	Lupus 31			.....
277	Luxus 28	Auerswald, Kirsten	RUFV GERMANIA MARNE E.V.	.....
294	Marabella	Meinert, Carsten	RUFV SCHWARZENBEK U. UMGEBUNG	.....
295	Marathon 22	Hamann, Wulf-Hinrich	GARSTEDT-OCHSENZOLLER REIT-U.FV.	.....
308	Maxi 7	Rodzynek, Sylvia	TV.D.REITSCH.REHAGEN 1974 E.V.	.....
310	Merano 78	Tiedtke, Peter	TV.D.REITSCH.REHAGEN 1974 E.V.	.....
313	Midena	Dude, Dietmar	NORDD.U.FLOTTBEKER REITERVER.	.....
314	Miercoles	Kludt, Siegfried	ELBD.U.SCHENEFELD.RV E.V.	.....
326	Mona 177	Kobbernagel, Peter	ELBD.U.SCHENEFELD.RV E.V.	.....
342	Mr Wingo	Herz, Wolfgang	STUDENTEN RG A.D.UNI HAMBURG	.....
358	Palenta	Offt, Martina	RFV.NUTTELN	.....
373	Pimf	Tiedemann, Klaus	TV.D.REITSCH.REHAGEN 1974 E.V.	.....
377	Pour Moi 2	Ruehne, Volker	TV.D.REITSCH.REHAGEN 1974 E.V.	.....
386	Ramira 39	Ingwersen, Hans-Dieter	RUFV ELMISHORN	.....
388	Randolf 2	Korbner, Frank Dr.	RV AHRENSBURG-AHRENSFELDE	.....
389	Rapsodie 23	Ingwersen, Hans-Dieter	RUFV ELMISHORN	.....
395	Rene 8	Petersen, Jens	ELBD.U.SCHENEFELD.RV E.V.	.....
396	Rettina 4	Bahnsen, Hauke	REITERVEREIN ITZEHOE	.....
398	Ricki 3	Koeneke, Uta	RV VOGELSANG/HENSTEDT-ULZBURG	.....
406	Rocca 16	Kludt, Siegfried	ELBD.U.SCHENEFELD.RV E.V.	.....
407	Rocky 53	Haegemann, Marion	RUFV ELMISHORN	.....
410	Rodope	Jungclaus, Swenne	REITVER.WALDDOERFER	.....
417	Romina 20	Mohr, Thomas	REITERVEREIN ITZEHOE	.....
419	Romy 48	Voss, Klaus	RV.CONCORDIA A.D.MIELE	.....
422	Rondo 124	Mohr, Thomas	REITERVEREIN ITZEHOE	.....
424	Roulette 53	Roenne, Soeren von	RU.FV.UETERSEN	.....
427	Royal 26	Kroeger, Doerte	ELBD.U.SCHENEFELD.RV E.V.	.....
431	Sally 18	Sabban, Ekkehard	TV.D.REITSCH.REHAGEN 1974 E.V.	.....
433	Sambia 11	Koeneke, Hans-Heinrich Jun.	RV VOGELSANG/HENSTEDT-ULZBURG	.....
435	Sandokhan 5			.....
436	Sandro 86	Hamami, Nedda	RV.ST.HUBERTUS RENDSBURG	.....
437	Santa Maria 5	Ingwersen, Hans-Dieter	RUFV ELMISHORN	.....
438	Santa Marie			.....
453	Silberfuchs	Meuser, Matthias	REITERVEREIN PINNEBERG E.V.	.....
455	Sirius 66	Klosterhalfen, Barbara	TV.D.REITSCH.REHAGEN 1974 E.V.	.....
459	So Long 6	Auerswald, Kirsten	RUFV GERMANIA MARNE E.V.	.....
460	Sorrel	Wuebbe, Heinrich	RUFV HARBURG-ROENNEBURG	.....
462	Staretto	Witt, Tjark	RV FRISIA-GEM.FRIEDRICHSKOOG	.....

P.Nr.	Pferdename	Reiter	Verein/Wohnort	Ergebnis
465	Suleika 120	Tiedemann, Matthias	RUFV ELMISHORN	.....
476	Toennis	Beintker, Babett	RUFV EIDERSTEDT	.....
479	Toxana	Tiedemann, Matthias	RUFV ELMISHORN	.....
490	Venus 28	Haegemann, Marion	RUFV ELMISHORN	.....
493	Walgath	Junge, Uta	SC.GRUEN-WEISS/BOKEL	.....
507	Wiarda	Wegner, Olaf	RU-FV.VIERLANDEN 1924 E.V.	.....
519	Wolfram 25	Heitmann, Claudia	RU-FV.VIERLANDEN 1924 E.V.	.....
104	Nennungen			.....



**PECH-VOGEL**

*Sonderangebot  
des Monats*

**Siemens  
Geschirrspüler**  
Typ SN 4300

**DM 850,- incl.MWst.**

Sind Sie auch so ein Pechvogel,  
der keine Küche  
von Dannath hat?



**Denn Sie wissen doch ...**

**Dannath hat die schönsten Küchen.**

**B-K Küchentechnik W.Dannath KG**  
Spitzerdorfstr. 10 · 2 Wedel · ☎ 04103 / 7272 u. 2095

**Jeden Sonntag von 14.00 – 17.00 Uhr KÜCHENSCHAU**  
– Kein Verkauf –

Design: Roth-Werbung, Wedel



seit 1908

Inh. Reinhard Wunnerlich  
Blankeneser Bahnhofstr. 52  
2000 Hamburg 55  
Fernruf: 040/86 57 57



Mitglied im Ring  
Deutscher Makler

## FRANZ WERNER HAUSMAKLER

Vermittlung von  
Haus - u. Grundbesitz  
Vermietung  
Grundstücks-  
verwaltung

## Der Brillenmacher

AUGENOPTIK · CONTACTLINSEN-SPEZIALIST

Bahnhofstraße 34 · Wedel

☎ 87303

### Warum nicht Contactlinsen als „Sportbrille“?

**z. B. Eine weiche Linse\*  
inkl. Anpassung**

**DM 119.-**

IHR CONTACTLINSEN-SPEZIALIST

\* SAL-System  
WÖHLK

  
Winfried Schumann

### 18. Springprüfung Kl. M

Startfolge ab "A"

DM 600,-- (DM 120,-- 110,-- 100,-- 80,-- 70,-- 60,-- 60,--)  
den Besitzern der Placierten Pferde und DM 60,-- Züchterprämie.

Offen für 6 - 8-Jährige Pferde gem. § 64.3.2

Offen für alle Reiter gem. § 17 der Leistungsklassen S 3 und S 2.  
Dazu S 4 auf Pferden, die in einer Springprüf. Kl. L mindestens 3-mal  
und/oder höher Placiert waren.

Zäumung: gem. § 70/3a gleitendes Ringmartingal erlaubt.

Richtverfahren: gem. § 501/2a1 (Strafpunkte und Zeit)

Verlangt: 35 Nennungen

Einsatz: DM 18,--

P.Nr.	Pferdename	Reiter	Verein/Wohnort	Ergebnis
10	Alcastrust	Kludt,Siegfried	ELBD.U.SCHENEFELD.RV E.V.	.....
15	Amara 13	Bohnhoff,Sven	REITGEM.AM HAINESCH	.....
25	Araba	Ruehne,Volker	TV.D.REITSCH.REHAGEN 1974 E.V.	.....
32	Askarino 3	Bohnhoff,Britta	REITGEM.AM HAINESCH	.....
51	Calif 9	Bloecker,Herbert	RUFV ELMISHORN	.....
57	Capital	Krutzinna,Annette	OSTHOLST.RV MALENTE EUTIN	.....
59	Carina 71	Bloecker,Herbert	RUFV ELMISHORN	.....
60	Carino 43	Petersen,Wolfgang	DOBERSDORFER SV	.....
61	Carino 29	Heitmann,Claudia	RU-FV.VIERLANDEN 1924 E.V.	.....
85	Chin Chin 2	Mohr,Thomas	REITERVEREIN ITZEHOE	.....
86	Cinderella 46	Hermes,Andrea	RUFV WEDEL V.1923	.....
88	Clan 3	Herz,Wolfgang	STUDENTEN RG A.D.UNI HAMBURG	.....
89	Codario	Ulonska,Herbert	NORDD.U.FLOTTBEKER REITERVER.	.....
106	Cortina 33	Roenne,Soeren von	RU.FV UETERSEN	.....
109	Crede 6	Thormaehlen,Claus	RUFV ELMISHORN	.....
113	Davos 26	Meinert,Otto	ELBD.U.SCHENEFELD.RV E.V.	.....
117	Diavolezza 4	Diezmann,Rainer	STUDENTEN RG A.D.UNI HAMBURG	.....
123	Dorette 116	Bohnhoff,Sven	REITGEM.AM HAINESCH	.....
150	Fellow 56	Roenne,Soeren von	RU.FV UETERSEN	.....
153	Fernando 186	Roenne,Soeren von	RU.FV UETERSEN	.....
157	Flash 25	Luther,Thiess	REITERVEREIN PINNEBERG E.V.	.....
164	Galant 78	Reimers,Hartwig	RU-FV.VIERLANDEN 1924 E.V.	.....
170	Ginie	Luther,Thiess	REITERVEREIN PINNEBERG E.V.	.....
183	Grandessa 41	Hennings,Reimer Detlef	RFV.HANERAU-HADEMARSCHEN E.V.	.....
200	Jerome 21	Wuebbe,Heinrich	RUFV HARBURG-ROENNEBURG	.....
214	Labrador 38	Hennings,Reimer Detlef	RFV.HANERAU-HADEMARSCHEN E.V.	.....
215	Laburnum	Ramcke,Hans-Werner	REITERVEREIN PINNEBERG E.V.	.....
229	Larino 4	Kowohl,Detlev	REITERVEREIN ST.PETER-ORDING	.....
239	Leitjaeger	Piechotta,Friederike	REITERVEREIN ITZEHOE	.....
248	Lim	Bloecker,Herbert	RUFV ELMISHORN	.....
250	Lincoln 24			.....
252	Linda 39			.....
255	Lisette 17	Ingwersen,Hans-Dieter	RUFV ELMISHORN	.....
295	Marathon 22	Hamann,Wulf-Hinrich	GARSTEDT-OCHSENZOLLER REIT-U.FV.	.....
304	Mary 41	Herz,Wolfgang	STUDENTEN RG A.D.UNI HAMBURG	.....
332	Montano 13	Huxol,Christine	ELBD.U.SCHENEFELD.RV E.V.	.....
342	Mr Wingo	Herz,Wolfgang	STUDENTEN RG A.D.UNI HAMBURG	.....
346	Nordwind 38			.....
353	Ondine	Heins,Frank	RUFV GERMANIA MARNE E.V.	.....
354	Orange Glow	Muenster,Doerte	RU.FV UETERSEN	.....
368	Picobello 4	Hamami,Nedda	RV.ST.HUBERTUS RENDSBURG	.....
373	Pimf	Tiedemann,Klaus	TV.D.REITSCH.REHAGEN 1974 E.V.	.....
377	Pour Moi 2	Ruehne,Volker	TV.D.REITSCH.REHAGEN 1974 E.V.	.....



P.Nr.	Pferdename	Reiter	Verein/Wohnort	Ergebnis
379	Primadonna 18	Ulonska,Herbert	NORDD.U.FLOTTBEKER REITERVER.	.....
389	Rapsodie 23	Ingwersen,Hans-Dieter	RUFV ELM SHORN	.....
400	Rico 56	Petersen,Wolfgang	DOBERSDORFER SV	.....
406	Rocca 16	Kludt,Siegfried	ELBD.U.SCHENEFELD.RV E.V.	.....
407	Rocky 53	Haegemann,Marion	RUFV ELM SHORN	.....
411	Rodrigo 6	Cuhls,Soenke	ELBD.U.SCHENEFELD.RV E.V.	.....
417	Romina 20	Mohr,Thomas	REITERVEREIN ITZEHOE	.....
422	Rondo 124	Mohr,Thomas	REITERVEREIN ITZEHOE	.....
424	Roulette 53	Roenne,Soeren von	RU.FV UETERSEN	.....
436	Sandro 86	Hamami,Nedda	RV.ST.HUBERTUS RENDSBURG	.....
437	Santa Maria 5	Ingwersen,Hans-Dieter	RUFV ELM SHORN	.....
447	Serva 6			.....
453	Silberfuchs	Meuser,Matthias	REITERVEREIN PINNEBERG E.V.	.....
462	Staretto	Witt,Tjark	RV FRISIA-GEM.FRIEDRICHSKOOG	.....
464	Stranger 7	Kludt,Siegfried	ELBD.U.SCHENEFELD.RV E.V.	.....
507	Wiarda	Wegner,Olaf	RU-FV.VIERLANDEN 1924 E.V.	.....
519	Wolfram 25	Heitmann,Claudia	RU-FV.VIERLANDEN 1924 E.V.	.....
60	Nennungen			.....

# Buchhandlung Steyer

Es gibt viele Gründe bei uns zu kaufen!

- ★ breites allgemeines Sortiment.
- ★ Schwerpunkt Neuerscheinungen.
- ★ Große Auswahl an Sonderangeboten.

**Buchhandlung Steyer**  
**Bahnhofstraße 46 • ☎ 8 30 61**



Tennis · Squash · Badminton  
 Restaurant · Whirlpool · Sauna  
 Solarium · Club-Boutique  
 Tennis- und Squashschule

**Racket-Sport in Wedel GmbH I. Gr.**  
 Krons Kamp 129  
 2000 Wedel/Holstein · Telefon (04103) 52 72

## 19. Springprüfung Kl. M

Startfolge ab "E"

wie Prf.-Nr. 18. Jedoch offen für 9-Jährige und ältere Pferde  
 gem. § 64.3.2.

Verlangt: 35 Nennungen

Einatz: DM 18,--

P.Nr.	Pferdename	Reiter	Verein/Wohnort	Ergebnis
7	Aktoer	Thenhausen,Joerg	TV.D.REITSCH.REHAGEN 1974 E.V.	.....
45	Big Ben 17	Tiedtke,Peter	TV.D.REITSCH.REHAGEN 1974 E.V.	.....
46	Billy 2			.....
47	Billy Boy 3	Lamottke,Wolfgang	RUFV WEDEL V.1923	.....
61	Carino 29	Heitmann,Claudia	RU-FV.VIERLANDEN 1924 E.V.	.....
63	Carlos 46	Ulonska,Herbert	NORDD.U.FLOTTBEKER REITERVER.	.....
84	Chi Chi	Koeneke,Hans-Heinrich Jun.	RV VOGELANG/HENSTEDT-ULZBURG	.....
97	Contrast	Bloecker,Herbert	RUFV ELM SHORN	.....
99	Cor de Calypso	Bloecker,Herbert	RUFV ELM SHORN	.....
101	Cora 59	Bomke,Dagmar	RU-FAHRSP.MEINSHOF-APPELBUETTEL	.....
135	Emerson F	Bartel,Cerrin	STUDENTEN RG A.D.UNI HAMBURG	.....
136	Enver Bay	Piechotta,Gundula	REITERVEREIN ITZEHOE	.....
146	Fantomas 3	Spring,Richard	REITERVEREIN PINNEBERG E.V.	.....
168	Gatsby 35	Kludt,Siegfried	ELBD.U.SCHENEFELD.RV E.V.	.....
178	Gracia 33	Koeneke,Uta	RV VOGELANG/HENSTEDT-ULZBURG	.....
218	Ladad	Bloecker,Herbert	RUFV ELM SHORN	.....
227	Landrose 2	Thormaehlen,Harm	RUFV KOLLMAR	.....
243	Let'S Go 15	Langer,Klaus	REITGEMEINSCHAFT QUICKBORN	.....
244	Liana 7	Petersen,Jens	ELBD.U.SCHENEFELD.RV E.V.	.....
249	Lincoln 18	Hamann,Wulf-Hinrich	GARSTEDT-OCHSENZOLLER REIT-U.FV.	.....
267	Lorenzo 35	Hansen,Monika	RU-FV SCHIMMELHOF/HASENMOOR	.....
275	Luna 65	Herz,Michael	STUDENTEN RG A.D.UNI HAMBURG	.....
276	Lupus 31			.....
296	Marathon 15	Friedemann,Claus-Dieter	ELBD.U.SCHENEFELD.RV E.V.	.....
308	Maxi 7	Rodzynek,Sylvia	TV.D.REITSCH.REHAGEN 1974 E.V.	.....
310	Merano 78	Tiedtke,Peter	TV.D.REITSCH.REHAGEN 1974 E.V.	.....
311	Messalina 5	Bancroft-Livingston,Susan	RV AM BILSBEK	.....
313	Midena	Dude,Dietmar	NORDD.U.FLOTTBEKER REITERVER.	.....
335	Montes	Kiefer,Klaus-Juergen	ELBD.U.SCHENEFELD.RV E.V.	.....
373	Pimf	Tiedemann,Klaus	TV.D.REITSCH.REHAGEN 1974 E.V.	.....
375	Pionier 11			.....
388	Randolf 2	Korbner,Frank Dr.	RV AHRENSBURG-AHRENSFELDE	.....
395	Rene 8	Petersen,Jens	ELBD.U.SCHENEFELD.RV E.V.	.....
413	Romadour 6	Lamottke,Wolfgang	RUFV WEDEL V.1923	.....
433	Sambia 11	Koeneke,Hans-Heinrich Jun.	RV VOGELANG/HENSTEDT-ULZBURG	.....
460	Sorrel	Wuebbe,Heinrich	RUFV HARBURG-ROENNEBURG	.....
468	Sympatico 5	Witt,Tjark	RV FRISIA-GEM.FRIEDRICHSKOOG	.....
476	Toennus	Beintker,Babett	RUFV EIDERSTEDT	.....
481	Tussi 4	Schmidt,Wencke	RUFV TRITTAU	.....
503	Wembley 61	Lamottke,Wolfgang	RUFV WEDEL V.1923	.....
519	Wolfram 25	Heitmann,Claudia	RU-FV.VIERLANDEN 1924 E.V.	.....
41	Nennungen			.....



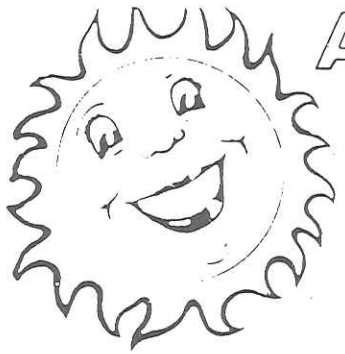

# AUF LOS GEHTS LOS

ZUR TAUFGE DER RIESENKRAKE  
IST AM ERÖFFNUNGSTAGE JEDER  
HERZLICH WILLKOMMEN.

Über weitere Namensvorschläge freuen  
wir uns - Einsendeschluß /2. Mai 1985

Freizeit · Badezeit · Trimmzeit

WIR FREUEN UNS AUF IHREN BESUCH



Schwimmbad  
mit  
Durchschwimmbad  
nach außen  
57m - Riesenrutsche  
Wasserspritzraum  
Wasserkanon  
Wellenbecken  
Unterwassersprudel  
5m - Sprungturm  
Massagedüsen  
Wasserpilz  
Solarium

HERZLICH  
WILLKOMMEN  
Freizeit mit Spass  
in über 2.500 m<sup>2</sup>  
beheizter  
Wasserfläche

**Freizeitbad** **Wedel**

STADTWERKE WEDEL - Bäderbetriebe - Telefon 04103/80 50  
Schulauer Straße - geöffnet von Mai bis September

## TURNIERKRITIK

Dressurplätze: \_\_\_\_\_

Springplätze: \_\_\_\_\_

Abreiteplätze: \_\_\_\_\_

Turnierablauf: \_\_\_\_\_

Was ist gut: \_\_\_\_\_

Was sollte besser sein: \_\_\_\_\_

Name: \_\_\_\_\_

Adresse: \_\_\_\_\_

Telefon: \_\_\_\_\_

Bitte ausschneiden und senden an:  
RuFV Wedel v. 1923 Postf. 344, 2000 Wedel  
oder auf der Meldestelle abgeben.

**Neu**



Für Schülerinnen und Schüler

# Das Jeans Sparbuch

**Damit das Taschengeld Zinsen bringt**

Liebe Schülerinnen, liebe Schüler!  
Das JEANS-Sparbuch ist ein kleines, handliches Sparbuch mit echtem Jeans-Stoff, das in jede Hosentasche paßt. Dazu gehört ein farbiger Riesen-Poster und knallrote Sparpunkte (die Ihr bei Einzahlung bekommt). JEANS-Sparbuch heißt: Ihr habt ein super-

modernes Konto, auf das Ihr Euer Taschengeld selbst einzahlt – und, wenn es sein muß, schon am nächsten Tag wieder selbst abholt (ohne Eure Eltern fragen zu müssen). Das Tolle an diesem Konto: Ihr habt immer etwas Taschengeld in Reserve. Und für Euer Gespartes legt die Bank Euch noch einen bestimmten Anteil (Zinsen) oben drauf. Holt Euch am besten gleich das JEANS-sparbuch mit dem Riesen-Sparposter bei der **VOLKSBANK WEDEL** (die jugendfreundliche)

Verehrte Eltern, machen Sie Ihren Kindern eine Freude und erlauben Sie ihnen, bei Ihrer

## VOLKSBANK WEDEL

ein JEANS-Sparkonto zu führen. Damit sie als Kinder spielend lernen, was später im Erwachsenenleben so wichtig ist: Den sinnvollen Umgang mit Geld. Ein wichtiger Schritt, um aus Kindern verantwortungsbewußte Jugendliche zu machen.



**VOLKSBANK WEDEL**

Zweigniederl. der Volksbank Hbg Ost-West eG  
Wir bieten mehr als Geld und Zinsen

### 20. Mannschafts-Springprüfung Kl. L Startfolge nach Los

**ROLAND - WANDERPREIS** der siegenden Mannschaft

und DM 300,-- (DM 70,--, 60,--, 50,--, 30,--, 30,--, 30,--, 30,--)

Offen für 6-Jährige und ältere Pferde, die gem. § 64.3.2. startberechtigt sind und noch nicht in einer Springprüfung der Kl. S Placiert waren. Starter in Prfg.-Nr. 21 sind ausgeschlossen.

Jede Mannschaft besteht aus 4 Reitern, die gem. § 3 Stamm-Mitglied des genannten Vereins sind und der LKl. S 1 bis S 5 angehören.

Jeder Reiterverein kann eine Mannschaft stellen.

Die 3 besten Pferde jeder Mannschaft werden gewertet. Der Wanderpreis geht endgültig in den Besitz des Vereins über, dessen Mannschaft dreimal hintereinander oder fünfmal in beliebiger Reihenfolge diesen Ehrenpreis gewinnt.

Die Mannschaften sind bis zum Nennungs-schluß gesondert zu benennen.

Die Reiter und Pferde müssen in wenigstens einer weiteren Prüfung der Kat. B dieses Turniers gestartet sein.

Zäumung: Trense mit Reithalter gem. § 70/3a, gleitendes Ringmartingal erlaubt.

Richtverfahren: gem. § 529 u. 501/2a1 (Strafpunkte und Zeit) ein Umlauf ohne Stechen

Anforderungen: Parcours mit 8 Hindernissen

Ausnahmegenehmigung gem § 66/2.1 hinsichtlich der Anzahl der Starts in Springprüfungen ist erteilt.

Verlangt: 8 Mannschaften

Einsatz: DM 20,-- /Mannschaft

Nr.	Mannschaft / Verein	Ergebnis
1	<u>Reit- u. Fahrverein Uetersen</u>	
	1. Reiter .....	.....
	2. Reiter .....	.....
	3. Reiter .....	.....
	4. Reiter .....	.....
2	<u>Reitverein Esingen</u>	
	1. Reiter .....	.....
	2. Reiter .....	.....
	3. Reiter .....	.....
	4. Reiter .....	.....
3	<u>Studenten RG Uni Hamburg</u>	
	1. Reiter .....	.....
	2. Reiter .....	.....
	3. Reiter .....	.....
	4. Reiter .....	.....

Nr.	Mannschaft / Verein	Ergebnis
4	<u>Reit- u. Fahrverein Pinneberg</u>	
	1. Reiter .....	.....
	2. Reiter .....	.....
	3. Reiter .....	.....
	4. Reiter .....	.....
5	<u>Reitverein am Bilsbek</u>	
	1. Reiter .....	.....
	2. Reiter .....	.....
	3. Reiter .....	.....
	4. Reiter .....	.....
6	<u>Turnierverein Rehagen</u>	
	1. Reiter .....	.....
	2. Reiter .....	.....
	3. Reiter .....	.....
	4. Reiter .....	.....
7	<u>Reit- u. Fahrverein Elmshorn</u>	
	1. Reiter .....	.....
	2. Reiter .....	.....
	3. Reiter .....	.....
	4. Reiter .....	.....
8	<u>Reit- u. Fahrverein Wedel</u>	
	1. Reiter .....	.....
	2. Reiter .....	.....
	3. Reiter .....	.....
	4. Reiter .....	.....
8	Mannschaften	

## Hans O. Tietje GmbH

### Mazda-Vertragshändler

Hauptstraße 11  
2081 Holm

Tel. 0 41 03 / 8 64 34  
privat: 0 41 29 / 4 12

- Abschleppdienst
- Kundendienst
- Reparaturen
- Teile und Zubehör
- *Reparaturen*  
*aller Fabrikate*

## II. PRÜFUNGEN DER KAT. A

Zugelassen alle Reiter in der BRD.

21. Springprüfung Kl. M Kat. A Startfolge ab "F"

DM 900,-- (DM 180,-- , 150,-- , 130,-- , 110,-- , 100,-- , 80,-- , 75,-- , 75,-- )  
den Besitzern der Placierten Pferde und DM 90,-- Züchterprämie

Zugelassene Reiter wie Prfg.-Nr. 18, Jedoch offen für 7-Jährige und ältere  
Pferde gem § 64.3.2., die mind. 1-mal in Springprüfungen der Kl. M Placiert  
waren.

Richtverfahren: gem. § 501/2b1 nach Strafpunkten und Zeit sowie  
mit einmaligem Stechen um den Sieg.

Zäumung: gem. § 70/3b

Veranst: 35 Nennungen

Startgeld: DM 9,--  
Nenngeld: DM 15,--

### PREIS DER STADTSPARKASSE WEDEL

7 Aktoer	Thenhausen,Joerg	TV.D.REITSCH.REHAGEN 1974 E.V.
10 Alcatrust	Kludt,Siegfried	ELBD.U.SCHENEFELD.RV E.V.
15 Amara 13	Bohnhoff,Sven	REITGEM.AM HAINESCH
24 Apollo 85	Bockholt,Franz Peter	TV.D.REITSCH.REHAGEN 1974 E.V.
25 Araba	Ruehne,Volker	TV.D.REITSCH.REHAGEN 1974 E.V.
27 Archipel 4	Bockholt,Franz Peter	TV.D.REITSCH.REHAGEN 1974 E.V.
32 Askarino 3	Bohnhoff,Britta	REITGEM.AM HAINESCH
46 Billy 2		
47 Billy Boy 3	Lamottke,Wolfgang	RUFV WEDEL V.1923
61 Carino 29	Heitmann,Claudia	RU-FV.VIERLANDEN 1924 E.V.
85 Chin Chin 2	Mohr,Thomas	REITERVEREIN ITZEHOE
97 Contrast	Bloecker,Herbert	RUFV ELMSHORN
99 Cor de Calypso	Bloecker,Herbert	RUFV ELMSHORN
104 Corinna 36		
109 Credo 6	Thormaehlen,Claus	RUFV ELMSHORN
123 Dorette 116	Bohnhoff,Sven	REITGEM.AM HAINESCH
136 Enver Bay	Piechotta,Gundula	REITERVEREIN ITZEHOE
146 Fantomas 3	Spring,Richard	REITERVEREIN PINNEBERG E.V.
168 Gatsby 35	Kludt,Siegfried	ELBD.U.SCHENEFELD.RV E.V.
183 Grandessa 41	Hennings,Reimer Detlef	RFV.HANERAU-HADEMARSCHEN E.V
191 Heros 56	Luther,Thiess	REITERVEREIN PINNEBERG E.V.
218 Ladad	Bloecker,Herbert	RUFV ELMSHORN
225 Landraetin	Luther,Thiess	REITERVEREIN PINNEBERG E.V.
227 Landrose 2	Thormaehlen,Harm	RUFV KOLLMAR
232 Lasall 3	Luther,Hauke	REITERVEREIN PINNEBERG E.V.
249 Lincoln 18	Hamann,Wulf-Hinrich	GARSTEDT-OCHSENZOLLER REIT-U.FV.
275 Luna 65	Herz,Michael	STUDENTEN RG A.D.UNI HAMBURG
276 Lupus 31		
296 Marathon 15	Friedemann,Claus-Dieter	ELBD.U.SCHENEFELD.RV E.V.
304 Mary 41	Herz,Wolfgang	STUDENTEN RG A.D.UNI HAMBURG
342 Mr Wingo	Herz,Wolfgang	STUDENTEN RG A.D.UNI HAMBURG
346 Nordwind 38		
353 Ondine	Heins,Frank	RUFV GERMANIA MARNE E.V.
354 Orange Glow	Muenster,Doerte	RU.FV.UETERSEN
368 Picobello 4	Hamami,Nedda	RV.ST.HUBERTUS RENDSBURG
373 Pimf	Tiedemann,Klaus	TV.D.REITSCH.REHAGEN 1974 E.V.
375 Pionier 11		
377 Pour Moi 2	Ruehne,Volker	TV.D.REITSCH.REHAGEN 1974 E.V.
379 Primadonna 18	Ulonska,Herbert	NORDD.U.FLOTTBEKER REITERVER.
388 Randolf 2	Korbner,Frank Dr.	RV AHRENSBURG-AHRENSFELDE
406 Rocca 16	Kludt,Siegfried	ELBD.U.SCHENEFELD.RV E.V.
413 Romadour 6	Lamottke,Wolfgang	RUFV WEDEL V.1923
433 Sambia 11	Koeneke,Hans-Heinrich Jun.	RV VOGELANG/HENSTEDT-ULZBURG

P.Nr.	Pferdename	Reiter	Verein/Wohnort	Ergebnis
436	Sandro 86	Hamami, Nedda	RV. ST. HUBERTUS RENDSBURG	.....
437	Santa Maria 5	Ingwersen, Hans-Dieter	RUFV ELM SHORN	.....
453	Silberfuchs	Meuser, Matthias	REITERVEREIN PINNEBERG E.V.	.....
462	Staretto	Witt, Tjark	RV FRISIA-GEM. FRIEDRICHSKOOG	.....
464	Stranger 7	Kludt, Siegfried	ELBD. U. SCHENEFELD. RV E.V.	.....
468	Sympatico 5	Witt, Tjark	RV FRISIA-GEM. FRIEDRICHSKOOG	.....
495	Wally 16	Kludt, Siegfried	ELBD. U. SCHENEFELD. RV E.V.	.....
503	Wembley 61	Lamottke, Wolfgang	RUFV WEDEL V. 1923	.....
519	Wolfram 25	Heitmann, Claudia	RU-FV. VIERLANDEN 1924 E.V.	.....
52	Nennungen			.....

**PROVINZIAL**

Alle Sicherheit für  
Deutschlands Norden

**SIEGFRIED ALSDORF**

2081 Holm, Eschtwiete 6, Telefon 04103/2167  
und 2082 Moorrege, Wedeler Chaussee 61, Tel.: 04122/ 8989

Immer für Sie da,  
wenn es um  
Versicherungen geht

### III. PRÜFUNGEN DER KAT. C

Zugelassen: Alle Reiter, die Stamm-Mitglied eines Reitvereins des Kreisreiterbundes Pinneberg sind.

#### 22. Einfacher Junioren Wettbewerb

( Reiterprüfung für Jahrgänge 1967 und jünger )

Ehrenpreise nach Beteiligung

Offen für Junioren, die nicht im Besitz eines gültigen Reiterausweises sind und keiner Leistungsklasse angehören.

Jeder Reiter darf nur ein Pferd reiten. Jedes Pferd darf nur einmal starten.

Offen für 4-jährige und ältere Pferde gem. § 64.3.2

Zäumung: Trense mit Reithalter, Ausbinde- oder Stoßzügel erlaubt  
Richtverfahren: Gemeinsames Richten gem. §§ 121, 122 in Anlehnung an die Klasse E

Bei größerer Beteiligung erfolgt eine Einteilung nach Altersklassen der Reiter.

Bei Nennung unbedingt Alter des Reiters angeben. Geritten wird nach Weisung der Richter.

Nr.	Pferd	Reiter / Jahrgang
	Tinka	Sylvia Saathoff /69
	Bajard	Gabriele Neth /67
	Latent	Elena Schäfer /71
	Mentor	Harm Johannsen /70
	Tosca	Matthias Sternberg /69
	Stella	Caroline Dimigen /73
	Largo 42	Karin Petry /69
	Goldi	Christiane Vosteen /70
	Suleyka	Stefanie Krüger /71
	Masuri	Stefanie Meyer /69
	Soulouk	Claudia Reimer /71
	Lord	Sophia Fleischer /69
	Rasant	Nicole Ringel /69
	Pagena	Anne Kloth /
	Tamina	Christiane Boll /71
	Tommy	Marleen Hardorp /77
	Donna	Katja König /73
	Melan	Jessica Grotefend /73
	Buffy	Ginny Brenneke /
	Marquis	Claudia Pöhlsen /
	Poldy	Florian Cordes /74
	Mio	Beatrix Ruetten /75
	Skippy	Alexandra Nitz /71
	Ramira	Lulia Rybarczykyl /68



Nr.	Pferd	Reiter / Jahrgang
	Piccolo	Sylvia Rybarczykll /69
	Hannibal	Tanja Höpermann /68
	Landvogt	Carde Körner /73
	Madagaska	Claudia Haupt /72
	Astra	Babett Körner /69
	Kira	Dörthe Bräuner /69
	Sirikit	Ines Bräuner /70
	Ivan	Nicola Schnitzer /74
	Nico	Imme Kob /69
	Aladin	Gaby Skerhut /70
	Waterlu	Andrea Backauf /70
	Shalimar	Nicole Köster /69
	Parodie	Marcus Kröger /71

# L A M O T T K E

**Fleischhandelsgesellschaft mbH**

Hamburg · Fleischgroßmarkthalle · Stand 7 + 8  
Lagerstraße 15 · 2000 Hamburg 6 · Fernruf 0 40/43 59 50

Seit über 50 Jahren Beratung und Betreuung  
in allen Versicherungsangelegenheiten

**FRITZ STÖVER**  
**INH. UDO KAHLKE**

Bahnhofstraße 30 · 2000 Wedel/Holstein  
Telefon (0 41-03) 21 97 und 53 83



# PAULSEN

## DER EINKAUFSMARKT

Das  
Einkaufsmarkt-Team  
wünscht  
allen Reitern  
eine gute  
Saison

Wedel, Moorweg 21  
Holm, Hauptstr. 23



**Hans-Adolf Lüdemann**

**Sanitärtechnik- und  
Bauklempnerei GmbH**



Gas- und Wasserinstallation · Bedachung  
Gas-Heizung · Bauklempnerei · Sanitäre Anlagen  
Pinneberger Straße 1 · 2000 Wedel/Holstein · Tel. (04103) 22 52

#### IV. FAHRPRÜFUNGEN FÜR PONYS

In den Fahrprüfungen sind zugelassen alle Fahrer ohne Altersbegrenzung, die Stamm-Mitglieder von Vereinen sind, die dem Landesverband Schleswig-Holstein, Hamburg oder Niedersachsen angehören, sowie Nichtmitglieder, die ihren ständigen Wohnsitz in diesem Einzugsbereich haben. (Personalausweis)

Zugelassen: 4-Jährige und ältere Ponys aller Größen

23. Gebrauchsprüfung für Ponys (Einspanner) Kl. A

Ehrenpreise nach Beteiligung

Anforderungen und Bewertung gem. § 702/2a, Beurteilung gem. § 701/1 u. 3

Ausrüstung: gem. § 71

Stockmaß bei Nennung angeben.

Einteilung erfolgt durch die Richter.

Verlangt: 8 Gespanne

Einsatz: DM 6,-- Pro Gespann

<u>Pferdename</u>	<u>Fahrer</u>
Trabant	Ines Behrmann
Foxhunter	Ines Behrmann
Anfonia	Reinhold Marks
Charly	Otto Marks
Dorina	Fritz Zielinski
Rocky	Fritz Zielinski
Sandor	Hans Heldt
Heidelinde	Peter Bollow

8 Gespanne



<b>FALKE</b> GmbH		<b>PLANUNG &amp; AUSFÜHRUNG</b> von Gärten & Grünanlagen bei Neu- und Umgestaltung Pflege Winterdienst
<b>WEDEL</b> 04103/4542		

**Pferde mögen Holz**

alles für  
**Stall, Reithalle und Turnierplatz**  
VOM  
**WEDELER HOLZKONTOR** GmbH

Tinsdaler Weg 140-144 · Telefon (04103) 5014

Geschäftszeiten:  
Mo-Fr: 7.00-16.00 Uhr  
Sa: 7.00-11.00 Uhr



24. Gebrauchsprüfung für Ponys (Zweispänner) KL. A

Ehrenpreise nach Beteiligung

Anforderungen und Bewertung gem. §702/2a, Beurteilung gem. §701/1u.3  
 Ausrüstung: gem. § 71, Wagen mit zwei Achsen verlangt  
 Stockmaß bei Nennung angeben.  
 Einteilung erfolgt durch die Richter.  
 Verlangt: 6 Gespanne Einsatz: DM 6,--/1

Pferdename	Fahrer
Trabant	Ines Behrmann
Foxhunter	
Aline	Johannes Behrmann
Aika	
Sahib	Reinhold Marks
Anfonia	
Czardas	Otto Marks
Charly	
Dorina	Fritz Zielinski
Rocky	
Susi	Karsten Hörburger
Sissi	
Moritz	Heike Holst
Felix	
Ribba	Hans Heldt
Denny	
Heidelinde	Peter Bollow
Gerti	



**Weinhaus  
in Rissen**

Wedeler Landstraße 28 – 2000 Hamburg · Rissen  
 Telefon 81 25 71



**Optiker-  
Sonnenbrillen  
nur 19,-**

Ja, zu diesem sensationellen Preis bekommen Sie nicht nur gute Optiker-Qualität. Sondern auch Sonnenbrillen-Mode. Metallfassung, Kunststoff-Glas, 1 Jahr Garantie.



**fielmann-optic**  
**Wedel,**  
 Hochhaus am Bahnhof



**MALEREIBETRIEB**

Ausführung sämtlicher Malerarbeiten  
 Industriefanstriche · Eigener Gerüstbau  
 Wedel · Pulverstraße 5 · Telefon (0 41 03) 46 21



*300 Jahre Roland-Kellereien*

1683  1983

*Weine und Spirituosen*

**ROLAND-KELLEREIEN WEDEL/HOLST.**  
 Marktplatz 6-8, Telefon 0 41 03 / 24 62





**GEHÖLZE  
FÜR GARTEN,  
PARK &  
LANDSCHAFT**



**GEBR. HEINSOHN**  
WEDELER BAUMSCHULEN · GEGR. 1874  
2 WEDEL, ASCHHOPTWIETE 48, TEL.: 04103 / 24 27

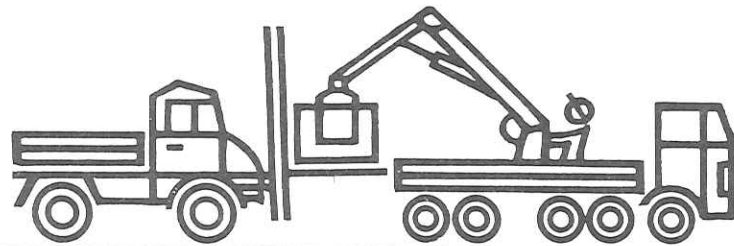

**Christensen**  
GÜTERTRANSPORTE  
Nah- und Fernverkehr

Heinrich Christensen  
2081 Holm, Im Sande 25  
Fernruf (04103) 7496



**HANSA HAUSBAU**  
**TOPANGEBOTE 85**

Neubau im Landhausstil in Appen  
mit Grundstück . Ruhige Lage  
Wohnfläche nach DIN: 132m<sup>2</sup>  
Beste Ausstattung . 395 000,-DM

Doppelhausbauplatz in Appen  
Ruhige Lage . 1100m<sup>2</sup> . 160000.-DM

Bauplatz für Einzelhaus in Appen  
Ruhige Lage . 500m<sup>2</sup> . 90000.-DM

Tel.(04101)

Almtweg 36 **26284** 2081 Appen



Orig. engl. Reitregenmäntel, leicht u. wasserdicht DM 329,-  
Hufkratzer mit Bürste DM 2,90  
Satteldecken, Baumwolle,  
mit und ohne Frottierunterseite DM 29,-  
Schabracken, Baumwolle,  
mit und ohne Frottierunterseite DM 35,-

Reitsportartikel **W.-L. KAAP KG** Hohe Bleichen 5,  
2000 Hamburg 36, Telefon (040) 34 65 81



## Kadett-Caravan

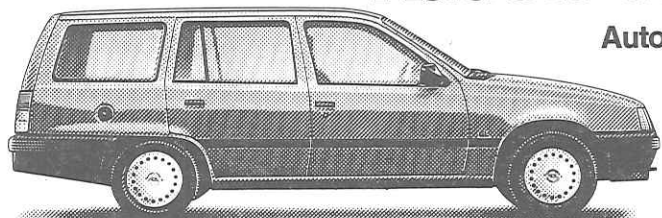

Auto des Jahres '85  
ab DM 15950,-

Motoren: 55, 60, 75 und 90 PS oder 55 PS-Diesel

**Viel Platz · zuverlässig · wirtschaftlich**

Die Wirtschaftlichkeit beginnt schon beim Anschaffungspreis.  
Fragen Sie auch nach unseren günstigen Leasingangeboten!  
Alle Kadett-Modelle sofort ab Lager lieferbar.

**OPEL-KETEL · Wedel**

Kronskamp 94-96 · Telefon (04103) 830 05

## Das Pferd in Medizin Pädagogik Sport

Reiten –  
Für Behinderte ein Sport  
der Chancengleichheit

Pferde  
als Gefährten im Sport und  
als Partner der Rehabilitation

Therapie  
von hohem erzieherischen  
und medizinischen Wert

**Hippotherapie** als erfolgreiches  
Mittel medizinisch-krankengymnastischer  
Behandlung

**Behindertenreiten** als Möglichkeit  
zur Teilnahme am Leistungssport  
Einsatz des Pferdes zum Reiten oder  
Volligieren im Rahmen

**heilpädagogischer Förderung**  
verhaltensauffälliger oder intelligenz-  
geminderter Kinder und Jugendlicher.

- Ausbildung von Fachkräften
- Information für jedermann  
durch:

## Kuratorium für Therapeutisches Reiten e. V.

Gemeinnütziger Verein

**Bundesgeschäftsstelle**  
Freiherr-von-Langen-Straße 13  
4410 Warendorf 1  
Telefon (02581) 80 41

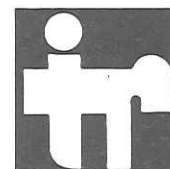

Treten Sie unserer  
Gemeinschaft bei! Fördern Sie  
unsere Arbeit!  
Unterstützungsbeträge  
gegen Spendenquittung!

**Öfen und Herde  
sind Feuer & Flamme  
für Briketts!**

**Jetzt einkellern! Ihr Brikett-Fachhändler:**

**BEYER & KÖRNER** GmbH  
& Co. KG  
Brennstoffe – Heizungstechnik  
2000 Wedel/Holst. · Rissener Str. 58

































# Jürgen Schwartau

Das Fachgeschäft  
für Schreib- und Spielwaren  
im Zentrum von Wedel

Bahnhofstraße 26 · Tel. 2556

- Z.: Meyer, August 2814 Suestedt, Uenzen 45  
B.: Hagen, Uwe 2081 Appen, Rissenweg 26  
517 **Wintessa** 3 1330128576 B Sv. Marschall Mutter v. Woehler Oldbg 13,  
o.A.  
Z.: Schulte-Frohlinde Otto 2071 Groenwohld, Groenwohldhof  
B.: Regel, Eilfriede 8501 Schwanstein, Ringsstr. 18  
518 **Wodan** 73 1313212577 B W v. Wiesenbaum xx Mutter v. Harnisch Hann. 04, 06,  
w.Sth., bd. I.F.sln unreg., R.Vls.linn.gell.w.  
Z.: Luebecke, Marianne 3110 Uelzen 1, Bahnhofstr. 9  
B.: Witt, Guentier, 2000 Hamburg 56, Herwigredder 26  
519 **Wolfram** 25 3040505475 Sch W 17, 18, 19, 21,  
I.Vbh.w., I.Hkr.u.Bln.linn.w., R.Hfsl.unreg.w.  
B.: Heitmann, Claudia 2050 Hamburg 80, Krau Hauptdeich 161  
gr.St., I.Hf.Hoch w.  
520 **Wum** 26 1315500677 F W v. Waterloo Mutter v. Mongole Hann. 06, 08,  
o.A.  
Z.: Koetter, Juergen 2059 Hittbergen, Hof Mohrmann  
B.: Meyer-Gerhards, Ute 2000 Hamburg 52, Bernadottestr. 279  
522 **Wuschian** 1 1210111874 B W v. Wildfeuer Mutter v. Anfang Holst. 07, 09, 10,  
Laterne, 4 Fuesse w.  
Z.: Paulsen, Klaus 2241 Zennhusen, P.Hemme  
B.: Struve, Frauke 2055 Aumuehle, Sachsenwaldstr. 7  
523 **Zagall** 1 1330114080 Db W v. Zeus Mutter v. Bucephalos xx Oldbg 13, 14, 15,  
Db, unreg.BI, bd.Vf.Halb w., bd.Hf.Hoch w., -  
Z.: Lammerding, Th.-Rainer 2049 Bakum 4, Carum  
B.: Horsthemke, Christel 2000 Hamburg 52, Develgoenne 22

Sie können sich mit gutem Gewissen  
Ihr Wunsch-Auto leisten ...

... die moderne Form zum neuen Auto ...

**LEASING '85\***

Wir beraten Sie fachkundig und zu Ihrem Vorteil und errechnen unverbindlich Ihre Leasing-Lösung nach Maß, vom Corsa bis zum Monza. Ihren heutigen Wagen rechnen wir mit einem sehr guten Rücknahme-Wert auf die Sonderzahlung an. Ein Mehrwert wird Ihnen in bar ausgezahlt.

Wollen Sie Ihr Wunsch-Auto kaufen:  
Sprechen Sie mit uns! Wir sind Ihr Vertrauen wert.

Alle Leasingangebote von unserem leistungsstarken  
Leasing-Partner: OPEL-KREDIT BANK GmbH

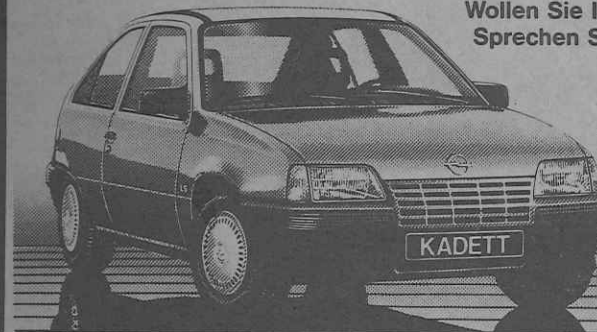

**Der neue Kadett LS**  
Das Modell-Beispiel für hohen  
Komfort.

Viele verschiedene  
Modelle sofort  
lieferbar!



Willkommen bei

**OPEL Kröger**  
2000 Schenefeld, Blankeneser Chaussee 93, Sa.-Nr. 8 30 40 91



☞ **Träumen Sie ruhig weiter  
von Ihren Ferien. Wenn es soweit ist,  
können Sie sich auf unseren  
Reiseservice verlassen.** ☞

Bald ist es soweit... die kostbarsten und schönsten Tage des Jahres rücken näher – Ihr Urlaub. Damit Sie ihn völlig losgelöst vom Alltag genießen können, empfehlen wir Ihnen, rechtzeitig vorher ein Gespräch mit Ihrem Geldberater zu führen. Er versorgt Sie mit allem, was Sie für

Ihre finanzielle Reiseausstattung brauchen: ec-Karte und eurocheques, Reiseschecks, Eurocard und Bargeld in den wichtigsten Landeswährungen.

Der Geldberater: der persönliche Service Ihrer Sparkasse.

wenn's um Geld geht

**Stadtsparkasse Wedel**

