

Reit- und Fahrverein Wedel von 1923 e. V.



34.

Reit- und Springturnier

Pferdeleistungsschau der Kat. A und B mit Leistungsprüfungen der Kat. C,
anerkannt durch die Landeskommision für Pferdeleistungsprüfungen
in Schleswig-Holstein.

Wedel (Holstein)
18., 19. und 20. Mai 1984
Turnierplatz Catharinenhof

Sattelfammer Wedel

Rissener Straße 21 · Telefon 0 41 03 / 8 48 42

NEU!

Original englischer

Reitregenmantel

gewachst, grün, mit Kapuze

389,-

Exclusive englische

Trensen

in braun, schwarz und grau,
Stirn- und Nasenriemen

weiß unterlegt oder geflochten

ab **239,-**

Urlaubsprogramm:

Pflegeleichte Nicki's in vielen Farben,
T-Shirts und Kapuzenpullover.
BW-Reithosen und Jodpurhosen

Chaps nach **Maß** in braun und blau,
drei Jahre Garantie auf den Reißverschluß

249.-



Wir bedanken uns

bei allen Spendern von Geld- und
Ehrenpreisen, die es uns ermöglicht
haben, dieses Turnier zu veranstalten.

REIT- UND FAHRVEREIN
Wedel von 1923 e. V.

- Turnierleitung -

Derby'84

24. bis 27. Mai



DEUTSCHES SPRING-, DRESSUR- UND FAHRDERBY

International

Auf dem Derby-Platz in Hamburg-Klein Flottbek

Donnerstag, 24. Mai

Deutsches Spring-Derby
1. Qualifikation, Springen Kl. S
Deutsches Dressur-Derby
1. Qualifikation, Dressur S 8

Freitag, 25. Mai

Deutsches Spring-Derby
2. Qualifikation, Springen Kl. S
Deutsches Dressur-Derby
2. Qualifikation, »Grand Prix«

Sonabend, 26. Mai

Großer Preis
Springen Kl. S (mit Stechen)
Amazonenspringen Kl. M
Dressur »Prix St. George«
Dressur »Intermediaire I«

Abendveranstaltung

– unter Flutlicht –
Stafetten-Springen Kl. S
Barrieren-Springen Kl. S
Intern. Schauprogramm

Sonntag, 27. Mai

9.00 Uhr
Deutsches Dressur-Derby

Finale mit Pferdewechsel

Deutsches Fahr-Derby

14.00 Uhr
Deutsches Spring-Derby

Entscheidung mit Stechen
(50.000,- DM)

Parkplätze: Sonntag Poloplatz/Jenischstraße

MAI - TURNIER IN WEDEL 1984

Turnierleitung:

Herr Jonny Hardorp
Herr Wolfgang Lamottke
Herr Karl-Heinz Hardorp
Herr Olaf Tonner

Organisation:

Vorstand des RuFV Wedel

Richter:

Herr G. Stoldt
Herr H. Richters
Herr H. J. Kaklke
Herr H. Walter
Herr J. Frhr. v. Teuffel
Herr H. Walter
Herr K. Bernhard
Herr K. Mohr
Herr H. Pape
Herr J. Hinz
Herr H. v. Maltzan
Herr B. Petzinna
Herr K.-H. Hardorp

Meldestelle +

Rechenstelle:

Herr Olaf Tonner
Frl. Christa Eggert
Frl. Carolina Rieper

Presse:

Herr Ralph Dombrowski

Parcourschef:

Herr Henning v. Buchwaldt

Parcourshelfer:

Mitglieder des
RuFV Wedel

Ansage:

Herr Reinhard Wunnerlich

Ärzte:

Frau Dr. U. de Boer
Herr Prof. Dr. Kalmar

Tierärzte:

Herr Dr. R. Böhm
Herr Dr. Jarke

Schmied:

Herr D. Zachow

Schiedsgericht:

Herr K.-H. Diel
Frau M. Bellingrodt
Herr Pritzkoleit

Vorbereitung Turnierplatz:

Junioren u. Mitglieder
des RuFV Wedel

Kasse:

Herr A. Grotefend
Frau M. Tietz

Kommando:

Mitglieder des
RuFV Wedel

Protokoll:

Mitglieder des
RuFV Wedel

Preise:

Meldestelle

Lautsprecheranlage:

RuFV Wedel
Herr Ralph Dombrowski



REIT- UND FAHRVEREIN WEDEL

VON 1923 E. V.

Reit- und Fahrverein Wedel · Postfach 344 · 2000 Wedel

Z E I T E I N T E I L U N G

für die Pferdeleistungsschau der Kat. A, B und C am 18. bis 20. Mai 84 in Wedel/Holst., Turnierplatz Catharinenhof

A. Springprüfungen

Prfg.-Nr.	Prüfung	Startf.	Platz	Uhrzeit
<u>Samstag, 19. Mai 1984</u>				
11	Springprüfung Kl. A	"R"	1	8.00 - 10.00
12	Springprüfung Kl. A	"D"	1	10.00 - 11.30
14	Spring-Pferde-Prfg. Kl. L	"X"	1	12.00 - 13.30
15	Springprüfung Kl. L	"J"	1	13.45 - 15.45
17	Springprüfung Kl. M	"A"	1	16.00 - 17.45
18	Springprüfung Kl. M	"K"	1	17.45 - 19.00
<u>Sonntag, 20. Mai 1984</u>				
16	Springprüfung Kl. L	"T"	1	8.00 - 10.30
13	Spring-Pferde-Prfg. Kl. A	"N"	1	11.00 - 12.30
20	Springprüfung Kl. M Kat. A	"G"	1	13.30 - 15.30
	Schaunummern			15.30 - 16.30
19	Mannschafts-Springen Kl. L		1	16.30 - 18.00

B. Dressurprüfungen

<u>Freitag, 18. Mai 1984</u>				
5	Dressurprüfung Kl. L	"P"	2	14.00 - 16.30
10	Dressurprüfung Kl. M		2	16.30 - 22.00
	ab Startfolge "H" bis einschließlich "V"			
8	Dressurprüfung Kl. L	"L"	3	13.00 - 21.00
<u>Samstag, 19. Mai 1984</u>				
6	Dressurprüfung Kl. L	"F"	2	7.00 - 16.00
7	Dressurprüfung Kl. L	"B"	2	16.00 - 21.00
3	Dressurprüfung Kl. A	"E"	3	7.30 - 11.00
4	Dressurprüfung Kl. A	"O"	3	11.00 - 15.30
21	Reiterprüfung		3	15.30 - 16.30
2	Dressurprüfung Kl. A	"S"	3	16.30 - 18.30
1	Materialprüfung		4	12.00 - 14.00

Prfg.-Nr.	Prüfung	Startfolge	Platz	Uhrzeit
<u>Sonntag, 20. Mai 1984</u>				
22	Abteilungswettkampf		2	8.00 - 11.00
10	Dressurprüfung Kl. M		2	11.00 - 16.00
	ab Startfolge "W" bis einschließlich "G"			
9	Dressurprüfung Kl. L	"V"	3	7.00 - 16.00

C. Fahrprüfungen

<u>Sonntag, 20. Mai 1984</u>				
23	Gebrauchsprüfung für Ponys (Einspänner)		4	10.00 - 11.00
24	Gebrauchsprüfung für Ponys (Zweispänner)		4	11.15 - 12.15
25	Dressurprüfung für Ponys (Zweispänner)		4	12.15 - 13.30
26	Standard-Hindernisfahren (Zweispänner)		4	14.30 - 15.30

Erläuterungen

1 = Turnierplatz, 2 = Halle, 3 = Viereck, 4 = Nebenplatz
Die Prüfungen-Nr. 2, 3 und 4 werden paarweise geritten.

Die Startbereitschaft für die Prüfungen-Nr. 5, 10 und 8 muß am Donnerstag, 17. 5. 84 in der Zeit von 19.00 - 21.30 Uhr telefonisch erklärt werden.

Die Startbereitschaft für die Prüfungen-Nr. 11, 12, 6 und 3 muß am Freitag, 18. 5. 84 bis 20.00 Uhr erklärt werden.

Die Startbereitschaft für die Prüfungen-Nr. 16, 13, 22 und 9 muß am Samstag, 19. 5. 84 bis 18.00 Uhr erklärt werden.

Für alle anderen Prüfungen muß die Startbereitschaft zwei Stunden vor Beginn der Prüfung erklärt werden.

Die Meldestelle ist geöffnet:

Freitag, 18. 5. 84	12.00 - 20.00 Uhr
Samstag, 19. 5. 84	6.30 - 20.00 Uhr
Sonntag, 20. 5. 84	6.30 - 20.00 Uhr

Telefondienst der Meldestelle:

nur Donnerstag, 17. 5. 84 von 19.00 - 21.30 Uhr

-Telefon Herr Tonner 04103/89239-

Besonderes:

- 1.) Jeder Teilnehmer erhält eine Zeiteinteilung mit beiliegendem Teilnehmerarmband. Das Teilnehmerarmband ist von den Reitern während der gesamten Veranstaltung deutlich sichtbar zu tragen. Teilnehmer, die ihr Armband vergessen, verloren, weitergegeben etc. haben, müssen den vollen Eintritt bezahlen.
- 2.) Abteilungswettkampf
Am Freitag, 18. 5. 84 ist auf der Meldestelle endgültig anzugeben, welcher Reiter auf welchem Pferd in welcher Prüfung für den Abteilungs-wettkampf gewertet werden soll.
- 3.) Das Unterbringen von Pferden in der Pferdehalle ist nur mit Quartierschein gestattet, der auf der Meldestelle erhältlich ist. Zuwiderhandlung führt zum sofortigen Ausschluß von der gesamten PLS.
- 4.) Die Siegerehrungen finden auch für die Dressurprüfungen im Anschluß an die Abteilungen auf dem Turnierplatz statt.
- 5.) Es wird nochmals darauf hingewiesen, daß die an der Prüfung 16 -Springprüfung Kl. L- teilnehmenden Pferde gemäß Ausschreibung von der Teilnahme an Prfg. 20 -Springprüfung Kl. M/Kat. A- ausgeschlossen sind.
- 6.) Leider, leider..... haben selbst turniererfahrene Reiter die Ausschreibung hinsichtlich der Handicaps und besonders des Pferdealters nicht aufmerksam genug gelesen. Die fehlende Sorgfalt hat dazu geführt, daß einige Pferde in den genannten Prüfungen nicht starten dürfen. Laut FN, Warendorf, ist ein nachträglicher Wechsel in die richtige Prüfung nicht möglich. Der Ordnung halber weisen wir nochmals darauf hin, daß gem. LPO allein der Nenner für eine korrekte Nennung verantwortlich ist.

Turnierleitung

(O. Tonner)

I. PRÜFUNGEN DER KATEGORIE B

Zugelassen sind alle Stamm-Mitglieder eines Vereins des Landesverbandes Schleswig-Holstein und des Landesverbandes Hamburg sowie die Stamm-Mitglieder eines Reitvereins der Kreisreiterbünde Stade und Harburg.

Besonderes: Für die Mitglieder des Reit- und Fahrvereins Wedel v. 1923 gelten hinsichtlich der geforderten Erfolge ihrer Pferde die über die LPO hinaus zusätzlich geforderten Handicaps nicht.

1. Materialprüfung o. M.

DM 300.-- (DM 70.--, 60.--, 50.--, 30.--, 30.--, 30.--, 30.--)
den Besitzern der Placierten Pferde und DM 30.-- Züchterprämie.

Zugelassen: 3 - 4-jährige Deutsche Reitpferde gem. § 16 und § 64.3.2. und alle Reiter gem. § 17

Zäumung: Trense mit Reithalfter gem. § 70/1

Vorzuführen gem. § 302

Richtverfahren: gem. § 301 ff

Bei Start von 10 oder mehr 3-jährigen Pferden erfolgt Teilung in Abteilung 3-jähriger und 4-jähriger Pferde.

Veranst: 20 Nennungen

Einsatz: DM 10.--

P.Nr.	Pferdename	Reiter	Verein/Wohnort	Ergebnis
61	Caroline 20	Stegemann, Heike	RU-FV SCHIMMELHOF/HASENMOOR
66	Chameur 5	Auerswald, Kirsten	RUFV GERMANIA MARNE
70	Chaton	Thiesen, Frank	RV ESINGEN V.1925
72	Chopin 4	Dreyer, Ramon	RUFV ELMISHORN
73	Cicero 47	Wieting, Peter	RUFV KOLLMAR
89	Cordes Ass	Mohr, Hans Peter	RUFV ELMISHORN
99	Davidoff 5	Koschel, Juergen	NORDD.U.FLOTTBEKER REITERVER.
115	Donar 109	Zwanger-Berthold, Annette	REITERVEREIN PINNEBERG E.V.
139	Fiorello 44	Martens, Reinhard	RV AM BILSBEK
153	Fuego 18	Lange, Angelika	RUFV ELMISHORN
172	Hagen 7	Enk, Erika	RU-FV KISDORF
186	Jasper 20	Koerner, Hieronymus	RUFV WEDEL V.1923
197	Kitty 19	Westphal, Susanne	RUFV AN DER BRAMAU
201	Laconi	Siemssen, Jacqueline	V.Z.FOERD.D.DRESS.U.SPR.SPORTES
205	Lago 7	Spanjer, Heino	RU-FV KISDORF
207	Landjunker 2	Kracht, Heino	TV.D.REITSCH.REHAGEN 1974 E.V.
214	Lassandro	Ingwersen, Hans-Dieter	RUFV ELMISHORN
242	Louisiana 10	Rijkens, Tjeerd	RUFV ELMISHORN
244	Loyal 8	Schneider, Astrid	TV.D.REITSCH.REHAGEN 1974 E.V.
280	Marlandus 1	Kracht, Heino	TV.D.REITSCH.REHAGEN 1974 E.V.
309	Moonshadow 3	Bloecker, Herbert	RUFV ELMISHORN
352	Phantast 8	Bentzien, Eckhard	ELBD.U.SCHENEFELD.RV E.V.
353	Phyllis	Staack, Ursel	RUFV WEDEL V.1923
359	Pretty Girl 10	Schumacher, Catharina	TV.D.REITSCH.REHAGEN 1974 E.V.
361	Prinzess B 1	Speer, Marike	REITERVEREIN ITZEHOE
392	Rodicon	Hafke, Klaus-Dieter	RV AM BILSBEK
395	Roger 15	Majeski, Anja	RUFV KOLLMAR
419	Scarlit	Mack, Annette	REITERVEREIN PINNEBERG E.V.
425	Sibirica	Dreyer, Ramon	RUFV ELMISHORN
427	Silberfee 24	Meyer, Madleine	RUFV KOLLMAR
450	Top ten	Speer, Marike	REITERVEREIN ITZEHOE
452	Toscana 18	Dibbern, Klaus	RUFV ELMISHORN
458	Vasconjo	Thomsen, Stefanie	TV.D.REITSCH.REHAGEN 1974 E.V.
479	Why Me	Rijkens, Tjeerd	RUFV ELMISHORN
34	Nennungen		

2. Dressurprüfung Kl. A

Startfolge ab "S"

DM 300,-- (DM 70,--, 60,--, 50,--, 30,--, 30,--, 30,--, 30,--)
den Besitzern der Placierten Pferde und DM 30,-- Züchterprämie.

Offen für alle Reiter gem. § 17 der Leistungsklassen D 5, die
Stamm-Mitglied eines Reitervereins des Kreisreiterbundes Pinneberg sind.

Offen für 4 - 6-jährige Pferde gem. § 64.3.2.
Zäumung: Trense mit Reithalter gem. § 70/2a

Richtverfahren: gem. § 402 A (gemeinsames Richten)

Aufgabe A 7

Verlangt: 20 Nennungen

Einsatz: DM 10,--

18 Antoinette 26	Mirwaldt, Annette	REITERVEREIN PINNEBERG E.V.
41 Bellevue 16	Riewesell, Angela	RU.FV UETERSEN
42 Blumenfee 1	Mattenklodt, Almut	ELBD.U.SCHENEFELD.RV E.V.
54 Cardinal 15	Wegner, Britta	RUFV ELM SHORN
57 Carlo 37	Nielsen, Holger	REITERVEREIN PINNEBERG E.V.
74 Cinderella 46	Hermes, Andrea	RUFV WEDEL V.1923
103 Diana 337	Knopf, Rudi	RUFV WEDEL V.1923
104 Dino 60	Besener, Rudolf	REITERVEREIN PINNEBERG E.V.
105 Diplomat 62	Weber, Christiane	ELBD.U.SCHENEFELD.RV E.V.
117 Dorett 34	Kock, Wiebke	RUFV WEDEL V.1923
123 Dschingis Chan 1	Baumgarte, Volker	RU.FV UETERSEN
138 Filou 274	Schnitzer, Elmar	RUFV WEDEL V.1923
145 Florett 73	Neumann, Sybille	REITERVEREIN PINNEBERG E.V.
148 Franca 11	Besener, Rudolf	REITERVEREIN PINNEBERG E.V.
153 Fuego 18	Lange, Angelika	RUFV ELM SHORN
158 Garant 130	Sorgenfrei, Claudia	RUFV ELM SHORN
188 July	Seidler, Andrea	RUFV ELM SHORN
199 L'Amour 37	Schanze, Karsten	REITERVEREIN PINNEBERG E.V.
208 Laredo 46	Rostock, Peter	RUFV ELM SHORN
216 Lear 9	Butler, Adrian	ELBD.U.SCHENEFELD.RV E.V.
233 Little Lady 39	Hauschildt, Jens	RU.FV UETERSEN
251 Lyra 16	Koerner, Maren	RUFV WEDEL V.1923
253 Ma Cherie 22	Paulsen, Felicitas	REITGEM.TSV HOLM V.1910
258 Madras 59	Schade, Bettina	ELBD.U.SCHENEFELD.RV E.V.
270 Mannolito	Kobialka, Birthe-Andrea	RU.FV UETERSEN
283 Marquis 102	Hardorp, Claudia	RUFV WEDEL V.1923
297 Miss Mollify	Rieper, Carolina	RUFV WEDEL V.1923
317 Nairobi 4	Mattenklodt, Almut	ELBD.U.SCHENEFELD.RV E.V.
384 Rio 18	Besener, Rudolf	REITERVEREIN PINNEBERG E.V.
391 Roderick	Fuchs, Kerstin	RUFV WEDEL V.1923
410 Saloniki 20	Graalfs, Sabine	RV.BIRKENHOF
463 Waika 13	Dombrowski, Susanne	RUFV WEDEL V.1923

3. Dressurprüfung Kl. A

Startfolge ab "E"

wie Prüf.-Nr. 2

Jedoch offen für 7-jährige und ältere Pferde gem. § 64.3.2.

Verlangt: 20 Nennungen

Einsatz: DM 10,--

5 Aladin 67	Dose-Dibbern, Ulrike	RUFV ELM SHORN
10 Amigo 310	Krueger, Katja	REITERVEREIN PINNEBERG E.V.
11 Amigo Mio 6	Ladiges, Sabine	RUFV WEDEL V.1923
14 Ankar	Giersdorf, Bettina	REITGEM.TSV HOLM V.1910
16 Anruf 2	Bruckert, Stephanie	REIT-U.FAHRVER.EICHENHOF
20 Apollo 85	Rodzynek, Sylvia	TV.D.REITSCH.REHAGEN 1974 E.V.
22 Aramis 17		
23 Arbon	Kauffmann, Maria	RFV FRIEDRICHSHULDE E.V.
32 Attache 51	Drathen, Jan Hendrik von	ELBD.U.SCHENEFELD.RV E.V.
39 Baude	Timmann, Doris	REITERVEREIN PINNEBERG E.V.
65 Centurion	Busch-Petersen, Antje	ELBD.U.SCHENEFELD.RV E.V.
92 Cosmos 11	Schoenfelder, Haiga	RUFV ELM SHORN
119 Dorezza	Olbrich, Brigitta	ELBD.U.SCHENEFELD.RV E.V.
135 Farina 170	Thiesen, Frank	RV ESINGEN V.1925
136 Felia 15	Salveter, Joerg	RU.FV UETERSEN
142 Flicka 118	Lauck, Carsten	RV AM BILSBEK
173 Hallodri 12	Salveter, Anja	RU.FV UETERSEN
185 Jan 17	Orbahn, Silke	RUFV ELM SHORN
203 Lady Di 3	Lauck, Carsten	RV AM BILSBEK
211 Larissa 70	Schmidt, Andrea	RUFV ELM SHORN
217 Leila 52	Pein, Monika	RV.BIRKENHOF
222 Lex 16	Bakker, Patrick	REITGEM.TSV HOLM V.1910
225 Liberius 2	Pohl-Kuenzel, Gabriele	ELBD.U.SCHENEFELD.RV E.V.
239 Loretta 43	Busch-Petersen, Antje	ELBD.U.SCHENEFELD.RV E.V.
256 Madagaskar 5	Claas, Anke	RV.BIRKENHOF
262 Mahjongg	Behrmann, Ines	RUFV WEDEL V.1923
279 Markoso	Groth, Mareike	RV AM BILSBEK
291 Mentor 11	Zurmuehlen, Britta	REITERVEREIN PINNEBERG E.V.
302 Monique 47	Neumann, Birgit	REITERVEREIN PINNEBERG E.V.
307 Montparnass	Fengler, Wiebke	RV VOM GREVENHOF E.V.
312 Motzer 1	Lamottke, Karin	RUFV WEDEL V.1923
315 Murettes	Wille, Elisabeth	REITERVEREIN PINNEBERG E.V.
331 Ordonnanz 1	Bartsch, Martina	RUFV WEDEL V.1923
340 Pascha 42	Hagen, Uwe	RV VOM GREVENHOF E.V.
342 Pauline 9	Mueller-Stoefen, Nele	RUFV WEDEL V.1923
346 Peppino 4	Gramcko, Antje	ELBD.U.SCHENEFELD.RV E.V.
347 Perser Boy		
350 Peter Pan 11	Smarz, Gabriele	RV.BIRKENHOF
363 Puschkin 51	Reimers, Hermann	ELBD.U.SCHENEFELD.RV E.V.
368 Raimondo 23	Petersen, Monika	ELBD.U.SCHENEFELD.RV E.V.
373 Rebell 144	Mau, Viktoria	REITERVEREIN PINNEBERG E.V.
382 Rinaldo 38	Tetzner, Petra	RFG.ROETHMOOR
383 Ringo 74	Richter, Andrea	REITGEM.TSV HOLM V.1910

Seit über 50 Jahren Beratung und Betreuung
in allen Versicherungsangelegenheiten

FRITZ STÖVER
INH. UDO KAHLKE

Bahnhofstraße 30 · 2000 Wedel/Holstein

Telefon (0 41 03) 21 97 und 53 83

407 Rubin 158	Schmidt-Decker,Jutta	RFG.ROETHMOOR
411 Sando 8	Pein,Monika	RV.BIRKENHOF
421 Schlappy	Zurmuehlen,Britta	REITERVEREIN PINNEBERG E.V.
433 Sligo Honey	Hippe,Dieter	RV AM BILSBEK
455 Uncas 2	Harder,Regina	RV ESINGEN V.1925
459 Veermaster 1	Gruppen,Johannes	RV STUBBENDORFF JOHANNENHOF
475 Welleby	Korsch,Robert	ELBD.U.SCHENEFELD.RV E.V.
50 Nennungen			



BAUMARKT

BAUMUSTERSCHAU

BAUSTOFFE

Information für:

Architekten

Handwerksmeister

Bauhandwerker

Bauherren



2000 Wedel
Rissener Straße 142
(an der B 431)
Ruf (041 03) 6001

4. Dressurprüfung Kl. A

Startfolge ab "0"

DM 300,- (70,--, 60,--, 50,--, 30,--, 30,--, 30,--, 30,--)
den Besitzern der Placierten Pferde und DM 30,-- Züchterprämie.

Offen für alle Reiter gem. § 17, der Leistungsklassen D 4 und D 3, dazu D 2 mit in Dressurprüf. Kl. A/B unplacierten Pferden.

Offen für 4-jährige und ältere Pferde gem. § 64. 3. 2

Zäumung: Trense mit Reithalter gem. § 70/2a
Richtverfahren: gem. § 402 A (gemeinsames Richten)

Aufgabe: A 7

Verlangt: 20 Nennungen

Einsatz: DM 10,--

5 Aladin 67	Dibbern,Klaus	RUFV ELMISHORN
7 Allegro Futuro		
15 Anmut 43	Bentzien,Eckhard	ELBD.U.SCHENEFELD.RV E.V.
26 Arriva 5	Speer,Andrea	TV.D.REITSCH.REHAGEN 1974 E.V.
33 Attache 46	Schwingen,Heinz-Peter	RV.WINSENER MARSCH
37 Bajazzo 88	Elter,Frank	TV.D.REITSCH.REHAGEN 1974 E.V.
44 Bonny 22	Holm,Martina	RV AM BILSBEK
48 Calimero 2	Bellingrodt,Marga	REITGEM.TSV HOLM V.1910
49 Camillo 14	Bockholt,Franz Peter	TV.D.REITSCH.REHAGEN 1974 E.V.
54 Cardinal 15	Renschler,Sabine	RUFV ELMISHORN
79 Columbus 16	Kauffholtz,Andrea	GARSTEDT-OCHSENZOLLER REIT-U.FV.
82 Concertant	Kraft,Dieter	NORDD.U.FLOTTBEKER REITERVER.
96 Damjanow	Behrendt,Holger	RU-FV.NEUFELDE E.V.
106 Diskant 13	Harten,Selke	RV AM BILSBEK
108 Diva 76	Mull,Diana	RUFV V. ZARPEN
115 Donar 109	Zwanger-Berthold,Annette	REITERVEREIN PINNEBERG E.V.
116 Dorett 32	Dieckell,Anke	REIT-U.FV. ELMLOHE-MARSCHKAMP
129 El Paso 45	Harder,Birte	RV ESINGEN V.1925
130 Elkur	Heldmann,Ingrid	TV.D.REITSCH.REHAGEN 1974 E.V.
132 Escorial 29	Brand,Eva	RV.BIRKENHOF
138 Filou 274	Schnitzer,Elmar	RUFV WEDEL V.1923
152 Fruhlingsliebe	Mutschler,Ulrich Dr.	RV VOM GREVENHOF E.V.
168 Granat 86	Krause,Angelika	RV AM BILSBEK
195 Keramik 4	Jessen,Marin	REIT-U.FAHRVER.EICHENHOF
204 Lafayette 24	Hagen,Uwe	RV VOM GREVENHOF E.V.
208 Laredo 46	Rostock,Christina	RUFV ELMISHORN
209 Larengo	Bockholt,Franz Peter	TV.D.REITSCH.REHAGEN 1974 E.V.
220 Lester 49	Hellmann,Hanne	NORDD.U.FLOTTBEKER REITERVER.
223 Libanon 11	Bentzien,Eckhard	ELBD.U.SCHENEFELD.RV E.V.
231 Lincoln 19	Jungclaus,Swenne	REITVER.WALDDOERFER
232 Lindor 2	Schoenfeld,Joachim	RUFV AN DER BRAMAU
234 Livingstone 1	Busse,Alexander	RFV FRIEDRICHSHULDE E.V.
245 Lucca 7	Spreckelsen,Heinke von	REITERVEREIN PINNEBERG E.V.
255 Mackilroy	Mull,Diana	RUFV V. ZARPEN
266 Malve 48	Schroeder,Karin	RUFV ELMISHORN
281 Marnie 6	Harder,Birte	RV ESINGEN V.1925
287 Maruschka 16	Boege,Birgit	TRSG.HOLSTENH.NEUMUENSTER
289 Mauritius 11	Moeller,Karin	TV.D.REITSCH.REHAGEN 1974 E.V.
298 Miss Molly 2	Wittenberg,Thorsten	ELBD.U.SCHENEFELD.RV E.V.
306 Montana 75	Offt,Martina	RFV.NUTTELN
325 Newman 2	Burmester,Kay	RV AM BILSBEK
329 Olivia 16	Speer,Andrea	TV.D.REITSCH.REHAGEN 1974 E.V.
343 Pekunia	Koester,Johanna	NORDD.U.FLOTTBEKER REITERVER.

P.Nr.	Pferdename	Reiter	Verein/Wohnort	Ergebnis
344	Pellerine	Thormaehlen,Andrea	RU.FV UETERSEN
352	Phantast 8	Bentzien,Eckhard	ELBD.U.SCHENEFELD.RV E.V.
369	Ramiro'S Son	Elter, Frank	TV.D.REITSCH.REHAGEN 1974 E.V.
385	Rio d'Oro 1	Bellingrodt,Marga	REITGEM.TSV HOLM V.1910
389	Rocky 46	Johannsen,Kirsten	RV ESINGEN V.1925
402	Rona 7	Harder,Birte	RV ESINGEN V.1925
404	Royal 26	Michael,Petra	ELBD.U.SCHENEFELD.RV E.V.
414	Santa Marie	Saggau,Claudia	GARSTEDT-OCHSENZOLLER REIT-U.FV.
415	Santino 10		
422	Sebastian 13	Grosser,Anne	BOBERGER REITVEREIN E.V.
423	Shandokan	Reese,Andreas	ELBD.U.SCHENEFELD.RV E.V.
424	Shannon 18	Johansen,Arne	RFV FRIEDRICHSHULDE E.V.
425	Sibirica	Dreyer,Ramon	RUFV ELM SHORN
429	Simba 13	Spreckelsen,Heinke von	REITERVEREIN PINNEBERG E.V.
443	Tabatinga	Stegemann,Heike	RU-FV SCHIMMELHOF/HASENMOOR
444	Tamina 9	Boettger,Martina	RFV.NUTTLEN
457	Vancouver 8	Rijkens,Tjeerd	RUFV ELM SHORN
458	Vasconjo	Thomsen,Stefanie	TV.D.REITSCH.REHAGEN 1974 E.V.
466	Wappenkoenig 3	Koenig,Britta	GARSTEDT-OCHSENZOLLER REIT-U.FV.
467	Waranjo	Honold,Jochen	REITERVEREIN PINNEBERG E.V.
471	Wassilij 4	Krug,Cornelia	REITERVEREIN PINNEBERG E.V.
473	Watteau 13	Berg,Ursula	REITERVEREIN PINNEBERG E.V.
480	Why Not 47	Richter,Petra	BOBERGER REITVEREIN E.V.
66	Nennungen			

Karl E. Cherk

Seit **37 Jahren** sind wir in Wedel Ihr Fachgeschäft für Farben, Tapeten, Bodenbeläge

Farben: Brillux-Mix-System = 4000 Farbtöne, Autolack-Sofortdienst

Tapeten: Über 2000 Muster am Lager, 5000 Muster in 1-3 Tagen lieferbar.

Bodenbeläge: Teppichboden und PVC-Beläge im Raummaß; natürlich verlegen wir auch zu sehr günstigen Festpreisen!

..... und die persönliche Beratung gibt es gratis

Wedel - Bahnhofstr. 47 - Tel. 04103 / 22 30

5. Dressurprüfung Kl. L

Startfolge ab "F"

DM 300,-- (70,-- , 60,-- , 50,-- , 30,-- , 30,-- , 30,-- , 30,--)
den Besitzern der Placierten Pferde und DM 30,- Züchterprämie.

Offen für 4 - 6-jährige Pferde gem. § 64.3.2.
Offen für alle Reiter gem. § 17 der Leistungsklassen D 4, dazu D 5
auf Pferden, die mindestens einmal in Dressurprüfungen der Kl. A/B
Placiert waren.

Zäumung: Trense mit Reithalter gem. § 70/2a
Richtverfahren: gem. § 402 A (gemeinsames Richten)

Aufgabe: L 1 (Die Aufgabe ist auswendig zu reiten)

Verlangt: 30 Nennungen

Einsatz: DM 10,--

18	Antoinette 26	Mau,Viktoria	REITERVEREIN PINNEBERG E.V.
27	Arrogant R	Kersten,Niels J.	NORDD.U.FLOTTBEKER REITERVER.
67	Champion 13	Sieloff,Martina	RUFV ELM SHORN
79	Columbus 16	Kauffholtz,Andrea	GARSTEDT-OCHSENZOLLER REIT-U.FV.
86	Content	Lemm,Katharina	RGS.MAGDALENENHOF
106	Diskant 13	Harten,Selke	RV AM BILSBEK
130	Elkur	Heldmann,Ingrid	TV.D.REITSCH.REHAGEN 1974 E.V.
145	Florett 73	Neumann,Sybille	REITERVEREIN PINNEBERG E.V.
153	Fuego 18	Lange,Angelika	RUFV ELM SHORN
181	Horatio 4	Below,Tessa von	NORDD.U.FLOTTBEKER REITERVER.
188	July	Seidler,Andrea	RUFV ELM SHORN
199	L'Amour 37	Mau,Viktoria	REITERVEREIN PINNEBERG E.V.
220	Lester 49	Hellmann,Hanne	NORDD.U.FLOTTBEKER REITERVER.
234	Livingstone 1	Busse,Alexander	RFV FRIEDRICHSHULDE E.V.
251	Lyra 16	Koerner,Maren	RUFV WEDEL V.1923
283	Marquis 102	Hardorp,Claudia	RUFV WEDEL V.1923
285	Martell 90	Boerger,Daniela-Ines	GARSTEDT-OCHSENZOLLER REIT-U.FV.
343	Pekunia	Koester,Johanna	NORDD.U.FLOTTBEKER REITERVER.
363	Puschkin 51	Reimers,Hermann	ELBD.U.SCHENEFELD.RV E.V.
396	Romana 54	Kamm,Hans-Berthold	RUFV BAD SEGEBERG-LEEZEN
429	Simba 13	Spreckelsen,Heinke von	REITERVEREIN PINNEBERG E.V.
463	Waika 13	Dombrowski,Susanne	RUFV WEDEL V.1923
480	Why Not 47	Richter,Petra	BOBERGER REITVEREIN E.V.
483	Wildrose 26	Sohnemann,Anja	REITERVEREIN PINNEBERG E.V.
24	Nennungen			

Jonny Hardorp's Party-Service, Wedel

Telefon 0 41 03 / 26 59

Nach 25 Jahren in der Bahnhofstraße sind wir umgezogen.
Sie finden uns jetzt in unserem

Stammgeschäft Wedel, Voßhagen 56

- Spitzenqualitäten
feinster Fleisch- und Wurstwaren
- Party-Service kalt und warm

5. Dressurprüfung Kl. L

Startfolge ab "P"

wie Prüf-Nr. 5, jedoch offen für 7-jährige und ältere Pferde gem. § 64.3.2.

Aufgabe: L 1 (Die Aufgabe ist auswendig zu reiten)

Verlangt: 30 Nennungen

Einsatz DM 10,--

1 Aalarich	Stenzel, Gisela	REITERVEREIN PINNEBERG E.V.
3 Adlatus 15	Rodhorst, Viola	TV.D.REITSCH.REHAGEN 1974 E.V.
5 Aladin 67	Dibbern, Klaus	RUFV ELMISHORN
23 Arbon	Kauffmann, Maria	RFV FRIEDRICHSHULDE E.V.
49 Camillo 14	Bockholt, Franz Peter	TV.D.REITSCH.REHAGEN 1974 E.V.
65 Centurion	Busch-Petersen, Antje	ELBD.U.SCHENEFELD.RV E.V.
77 Colombo 23	Kroeger, Antje	ELBD.U.SCHENEFELD.RV E.V.
92 Cosmos 11	Schoenfelder, Haiga	RUFV ELMISHORN
96 Damjanow	Behrendt, Holger	RU-FV.NEUFELDE E.V.
112 Don Carlos 37	Rostock, Peter	RUFV ELMISHORN
113 Don Donath		
114 Don Quijote 3	Soerensen, Jessica	REITERVEREIN PINNEBERG E.V.
119 Dorezza	Olbrich, Brigitta	ELBD.U.SCHENEFELD.RV E.V.
120 Dorlina	Saggau, Claudia	GARSTEDT-OCHSENZOLLER REIT-U.FV.
132 Escorial 29	Brand, Eva	RV BIRKENHOF
135 Farina 170	Thiesen, Frank	RV ESINGEN V.1925
136 Felia 15	Salveter, Joerg	RU.FV UETERSEN
152 Fruhlingsliebe	Mutschler, Ulrich Dr.	RV VOM GREVENHOF E.V.
168 Granat 86	Krause, Angelika	RV AM BILSBEK
185 Jan 17	Orbahn, Silke	RUFV ELMISHORN
218 Leitjaeger	Piechotta, Friederike	REITERVEREIN ITZEHOE
224 Libelle 72	Kruggel, Heiko	REITERVEREIN PINNEBERG E.V.
225 Liberius 2	Pohl-Kuenzel, Gabriele	ELBD.U.SCHENEFELD.RV E.V.
231 Lincoln 19	Jungclaus, Swenne	REITVER.WALDDOERFER
237 Lord As	Kamin, Juliane	REITERVEREIN PINNEBERG E.V.
239 Loretta 43	Busch-Petersen, Antje	ELBD.U.SCHENEFELD.RV E.V.
243 Lovigno	Heldmann, Hans	TV.D.REITSCH.REHAGEN 1974 E.V.
245 Lucca 7	Spreckelsen, Heinke von	REITERVEREIN PINNEBERG E.V.
249 Lurch	Jarke, Hans-Juergen	RV BIRKENHOF
252 Ma Baker 2	Wiechers, Herbert	REITERVEREIN ITZEHOE
254 Ma Griffe 3	Rostock, Christina	RUFV ELMISHORN
260 Maestosa 3	Krimphoff, Heike	ELBD.U.SCHENEFELD.RV E.V.
262 Mahjongg	Behrmann, Ines	RUFV WEDEL V.1923
272 Maranon 1	Petersen, Maren	RU-FV SCHIMMELHOF/HASENMOOR
277 Mario 55	Stegemann, Heike	RU-FV SCHIMMELHOF/HASENMOOR
278 Marjell 4	Schobbenhaus, Beate	HAMBURGER REITERVEREIN
279 Markoso	Groth, Mareike	RV AM BILSBEK
298 Miss Molly 2	Wittenberg, Thorsten	ELBD.U.SCHENEFELD.RV E.V.
302 Monique 47	Neumann, Birgit	REITERVEREIN PINNEBERG E.V.
306 Montana 75	Offt, Martina	RFV.NUTTLEN
311 Moravio	Boerger, Daniela-Ines	GARSTEDT-OCHSENZOLLER REIT-U.FV.
312 Motzer 1	Lamottke, Karin	RUFV WEDEL V.1923
320 Nannette	Meyer, Birgit	TV.D.REITSCH.REHAGEN 1974 E.V.

P.Nr.	Pferdename	Reiter	Verein/Wohnort	Ergebnis
325	Newman 2	Burmester, Kay	RV AM BILSBEK
329	Olivia 16	Speer, Andrea	TV.D.REITSCH.REHAGEN 1974 E.V.
342	Pauline 9	Mueller-Stoefen, Nele	RUFV WEDEL V.1923
346	Peppino 4	Gramcko, Antje	ELBD.U.SCHENEFELD.RV E.V.
355	Pinto 10	Koenig, Britta	GARSTEDT-OCHSENZOLLER REIT-U.FV.
368	Raimondo 23	Petersen, Monika	ELBD.U.SCHENEFELD.RV E.V.
373	Rebell 144	Mau, Viktoria	REITERVEREIN PINNEBERG E.V.
376	Rena 14	Grundmann, Kathrin	GARSTEDT-OCHSENZOLLER REIT-U.FV.
382	Rinaldo 38	Tetzner, Petra	RFV.ROETHMOOR
387	Robinson 31	Stender, Frank	RV ESINGEN V.1925
404	Royal 26	Michael, Petra	ELBD.U.SCHENEFELD.RV E.V.
415	Santino 10		
422	Sebastian 23	Grosser, Anne	BOBERGER REITVEREIN E.V.
423	Shandokan	Reese, Andreas	ELBD.U.SCHENEFELD.RV E.V.
424	Shannon 18	Johansen, Arne	RFV FRIEDRICHSHULDE E.V.
433	Sligo Honey	Hippe, Dieter	RV AM BILSBEK
442	Svante	Sieverts, Birgit	ELBD.U.SCHENEFELD.RV E.V.
444	Tamina 9	Boettger, Martina	RFV.NUTTLEN
448	Togo 21	Krahn, Carina	TV.D.REITSCH.REHAGEN 1974 E.V.
451	Toronto 6	Stoehrmann, Reimer	REITERVEREIN PINNEBERG E.V.
455	Uncas 2	Harder, Regina	RV ESINGEN V.1925
470	Waskant	Sieloff, Martina	RUFV ELMISHORN
471	Wassilij 4	Krug, Cornelia	REITERVEREIN PINNEBERG E.V.
477	Wenzel 14	Beyer, Carina	ELBD.U.SCHENEFELD.RV E.V.
490	Windsor 195	Boger, Herbert	RFV FRIEDRICHSHULDE E.V.
68	Nennungen		

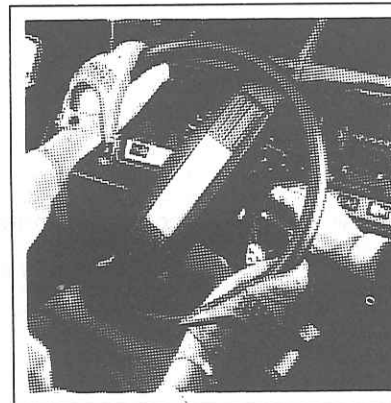

Starthilfe
KREDIT

z.B. für das
neue Auto
Kredithöhe
und Laufzeit
auf Ihre
Wünsche
abgestimmt

Filiale Wedel
2000 Wedel, Bahnhofstraße 10

 **VEREINS-UND WESTBANK**
die große Bank im Norden

7. Dressurprüfung Kl. L

Startfolge ab "B"

wie Prf9.-Nr. 5. Jedoch zugelassene Reiter der Leistungsklassen D 3, dazu D 2 auf Pferden; die noch nicht in Dressurprf9. Kl. L an 1. bis 3. Stelle und / oder höher Placiert waren.

Offen für 4-jährige und ältere Pferde gem. § 64. 3. 2.

Aufgabe: L 1 (Die Aufgabe ist auswendig zu reiten)

Verlangt: 30 Nennungen

Einsatz: DM 10,--

22 Aramis 17		
33 Attache 46	Schwingen,Heinz-Peter	RV.WINSENER MARSCH
38 Banna	Scholle,Kathrin	GARSTEDT-OCHSENZOLLER REIT-U.FV.
43 Bonaparte 18	Kraft,Dieter	NORDD.U.FLOTTBEKER REITERVER.
54 Cardinal 15	Renschler,Sabine	RUFV ELM SHORN
81 Comtesse X	Bork,Frauke	REITERVEREIN PINNEBERG E.V.
82 Concertant	Kraft,Dieter	NORDD.U.FLOTTBEKER REITERVER.
108 Diva 76	Mull,Diana	RUFV V. ZARPEN
113 Don Donath	Baumgardt,Gaby	REITERVEREIN KLEIN-BODEN E.V.
134 Falko 78	Poehling,Ulrich	ELBD.U.SCHENEFELD.RV E.V.
141 Fleming 6	Fahning,Peter	NORDD.U.FLOTTBEKER REITERVER.
154 Fulko 4	Pietsch,Gerhard	REITERVEREIN PINNEBERG E.V.
174 Hasard Zwo	Voss,Susanne	TV.D.REITSCH.REHAGEN 1974 E.V.
187 Jeanine	Copes v.Hasselt,Christia.	TV.D.REITSCH.REHAGEN 1974 E.V.
193 Kaspar 9	Kraft,Dieter	NORDD.U.FLOTTBEKER REITERVER.
223 Libanon 11	Bentzien,Eckhard	ELBD.U.SCHENEFELD.RV E.V.
238 Lord Lester 26	Struve,Frauke	TV.D.REITSCH.REHAGEN 1974 E.V.
253 Ma Cherie 22	Paulsen,Felicitas	REITGEM.TSV HOLM V.1910
255 Mackilroy	Mull,Diana	RUFV V. ZARPEN
287 Maruschka 16	Boege,Birgit	TRSG.HOLSTENH.NEUMUENSTER
290 Medan	Thormaehlen,Andrea	RU.FV UETERSEN
301 Moncheri	Harder,Birte	RV ESINGEN V.1925
305 Montabella	Boege,Birgit	TRSG.HOLSTENH.NEUMUENSTER
316 Na Na 4	Auerswald,Kirsten	RUFV GERMANIA MARNE
322 Nettman	Holm,Josephine	TV.D.REITSCH.REHAGEN 1974 E.V.
341 Patou 3	Stobbe,Hubert	RFV FRIEDRICHSHULDE E.V.
343 Pekunia	Koester,Johanna	NORDD.U.FLOTTBEKER REITERVER.
402 Rona 7	Harder,Birte	RV ESINGEN V.1925
408 Rubin 166	Becher,Helga	LUEBECKER REITERVEREIN E.V.
416 Santorin 5	Kraft,Dieter	NORDD.U.FLOTTBEKER REITERVER.
439 Stranger 2	Baatz,Karin	REIT-U.FV. NORDHEIDE-JESTEBURG
440 Stroganoff 2	Elfeld,Katrin	RV.WINSENER MARSCH
445 Tassilo 28	Schnoor,Maike	RU-FV SCHIMMELHOF/HASENMOOR
462 Veronato	Thomsen,Stefanie	TV.D.REITSCH.REHAGEN 1974 E.V.
467 Waranjo	Honold,Jochen	REITERVEREIN PINNEBERG E.V.
468 Warranty	Hermelink,Joachim	TV.D.REITSCH.REHAGEN 1974 E.V.
491 Windsor 113	Busse,Christian	RFV FRIEDRICHSHULDE E.V.
492 Windspiel 65	Koerner-Schoregge,Christina	TV.D.REITSCH.REHAGEN 1974 E.V.
493 Windsurfer 2	Poehling,Ulrich	ELBD.U.SCHENEFELD.RV E.V.
498 Wuschhan 1	Struve,Frauke	TV.D.REITSCH.REHAGEN 1974 E.V.
40 Nennungen		

8. Dressurprüfung Kl. L

Startfolge ab "L"

DM 300,-- (70,-- , 60,-- , 50,-- , 30,-- , 30,-- , 30,-- , 30,--) den Besitzern der Placierten Pferde und DM 30,-- Züchterprämie.

Offen für 5-jährige und ältere Pferde, die gem. § 64.3.2. startberechtigt sind und in Dressurprf9. Kl. L oder höher Placiert waren.

Offen für alle Reiter der Leistungsklasse D 4, dazu D 5 auf Pferden, die mindestens 3-mal in Dressurprüfungen Kl. L Placiert waren.

Zäumung: Kandare mit Unterlegtrense gem. § 70/2c
Richtverfahren: gem. § 402 A (gemeinsames Richten)

Aufgabe: L 4

Verlangt: 30 Nennungen

Einsatz: DM 10,--

EHRENPREIS GESTIFTET VON DER VOLKSBANK HAMBURG OST-WEST E. G.

1 Aalarich	Stenzel,Gisela	REITERVEREIN PINNEBERG E.V.
27 Arrogant R	Kersten,Niels J.	NORDD.U.FLOTTBEKER REITERVER.
29 Askan 161	Schroeder,Marcus	NORDD.U.FLOTTBEKER REITERVER.
45 Borris 7	Lindemann,Regine	NORDD.U.FLOTTBEKER REITERVER.
77 Colombo 23	Kroeger,Antje	ELBD.U.SCHENEFELD.RV E.V.
79 Columbus 16	Kauffholtz,Andrea	GARSTEDT-OCHSENZOLLER REIT-U.FV.
96 Damjanow	Behrendt,Holger	RU-FV.NEUFELDE E.V.
98 Dave Dee	Bando,Britta-K.	NORDD.U.FLOTTBEKER REITERVER.
113 Don Donath		
114 Don Quijote 3	Soerensen,Jessica	REITERVEREIN PINNEBERG E.V.
119 Dorezza	Olbrich,Brigitta	ELBD.U.SCHENEFELD.RV E.V.
120 Dorlina	Saggau,Claudia	GARSTEDT-OCHSENZOLLER REIT-U.FV.
132 Escorial 29	Brand,Eva	RV.BIRKENHOF
144 Florentino 4	Wilkens,Marie Renee	REITGEM.HAIDEHOF/WEDEL
155 Furioso	Roemmling,Horst	NORDD.U.FLOTTBEKER REITERVER.
168 Granat 86	Krause,Angelika	RV AM BILSBEK
181 Horatio 4	Below,Tessa von	NORDD.U.FLOTTBEKER REITERVER.
194 Kassim 4	Guenther,Sigrun	RUFV ELM SHORN
195 Keramik 4	Jessen,Marin	REIT-U.FAHRVER.EICHENHOF
218 Leitjaeger	Piechotta,Friederike	REITERVEREIN ITZEHOE
220 Lester 49	Hellmann,Hanne	NORDD.U.FLOTTBEKER REITERVER.
224 Libelle 72	Kruggel,Heiko	REITERVEREIN PINNEBERG E.V.
231 Lincoln 19	Jungclaus,Swenne	REITVER.WALDDOERFER
232 Lindor 2	Schoenfeld,Joachim	RUFV AN DER BRAMAU
237 Lord As	Kamin,Juliane	REITERVEREIN PINNEBERG E.V.
243 Lovigno	Heldmann,Hans	TV.D.REITSCH.REHAGEN 1974 E.V.
249 Lurch	Jarke,Hans-Juergen	RV.BIRKENHOF
252 Ma Baker 2	Wiechers,Herbert	REITERVEREIN ITZEHOE
254 Ma Griffe 3	Rostock,Christina	RUFV ELM SHORN
261 Magnat 28	Mense,Gabriele	RV ESINGEN V.1925
263 Maigret 3	Koos,Laszlo Dr.	TV.D.REITSCH.REHAGEN 1974 E.V.
266 Malve 48	Schroeder,Karin	RUFV ELM SHORN
267 Mambo 23	Mau,Viktoria	REITERVEREIN PINNEBERG E.V.
271 Manolito 123	Mau,Viktoria	REITERVEREIN PINNEBERG E.V.
272 Maranon 1	Petersen,Maren	RU-FV SCHIMMELHOF/HASENMOOR
277 Mario 55	Stegemann,Heike	RU-FV SCHIMMELHOF/HASENMOOR
298 Miss Molly 2	Wittenberg,Thorsten	ELBD.U.SCHENEFELD.RV E.V.
306 Montana 75	Offt,Martina	RFV.NUTTELN
311 Moravio	Boerger,Daniela-Ines	GARSTEDT-OCHSENZOLLER REIT-U.FV.
325 Newman 2	Burmester,Kay	RV AM BILSBEK
326 Nico 82	Soerensen-Pfeiffer,Gunnar	REITERVEREIN PINNEBERG E.V.
329 Olivia 16	Speer,Andrea	TV.D.REITSCH.REHAGEN 1974 E.V.
343 Pekunia	Koester,Johanna	NORDD.U.FLOTTBEKER REITERVER.

P.Nr.	Pferdename	Reiter	Verein/Wohnort	Ergebnis
355	Pinto 10	Koenig, Britta	GARSTEDT-OCHSENZOLLER REIT-U.FV.
376	Rena 14	Grundmann, Kathrin	GARSTEDT-OCHSENZOLLER REIT-U.FV.
396	Romana 54	Kamm, Hans-Berthold	RUFV BAD SEGEBERG-LEEZEN
415	Santino 10		
422	Sebastian 23	Grosser, Anne	BOBERGER REITVEREIN E.V.
424	Shannon 18	Johansen, Arne	RFV FRIEDRICHSHULDE E.V.
434	Sommerlied	Wetzel, Patricia	NORDD.U.FLOTTBEKER REITERVER.
442	Svante	Sieverts, Birgit	ELBD.U.SCHENEFELD.RV E.V.
444	Tamina 9	Boettger, Martina	RFV.NUTTELN
448	Togo 21	Krahn, Carina	TV.D.REITSCH.REHAGEN 1974 E.V.
451	Toronto 6	Stoehrmann, Reimer	REITERVEREIN PINNEBERG E.V.
469	Washington 18	Koos, Laszlo Dr.	TV.D.REITSCH.REHAGEN 1974 E.V.
477	Wenzel 14	Beyer, Carina	ELBD.U.SCHENEFELD.RV E.V.
480	Why Not 47	Richter, Petra	BOBERGER REITVEREIN E.V.
481	Wildfang 119	Lindstroem, Britta	RFV FRIEDRICHSHULDE E.V.
483	Wildrose 26	Sohnemann, Anja	REITERVEREIN PINNEBERG E.V.
490	Windsor 195	Boger, Herbert	RFV FRIEDRICHSHULDE E.V.
497	Wong	Bauer, Gudrun	TV.D.REITSCH.REHAGEN 1974 E.V.
61	Nennungen		

Wir stellen her:

bartels
Fenster-
bänke
bartels
Wedel

bartels
Treppen
bartels
Industriestr. 59-61

bartels
Marmor-
Böden
bartels
Tel. (041 03) 28 18

PROVINZIAL

Alle Sicherheit für
Deutschlands Norden

Immer für Sie da,
wenn es um
Versicherungen geht

SIEGFRIED ALSDORF

2081 Holm, Eschtwiete 6, Telefon 041 03/21 67

und 2082 Moorrege, Wedeler Chaussee 61, Tel.: 04 122/ 89 89

9. Dressurprüfung Kl. L

Startfolge ab "Y"

wie Prüf.-Nr. 8, jedoch zugelassene Reiter der Leistungsklassen D 3 und D 2 mit 5-Jährigen und älteren Pferden gem. § 64.3.2., die noch nicht in Dressurprüfungen Kl. S Placiert waren.

Verlangt: 30 Nennungen

Einsatz: DM 10,--

12 Amitie	Poehling, Ulrich	ELBD.U.SCHENEFELD.RV E.V.
36 Autreceur	Hermelink, Joachim	TV.D.REITSCH.REHAGEN 1974 E.V.
38 Banna	Scholle, Kathrin	GARSTEDT-OCHSENZOLLER REIT-U.FV.
43 Bonaparte 18	Kraft, Dieter	NORDD.U.FLOTTBEKER REITERVER.
53 Caracciola	Pfeiffer-Bando, Hannelore	NORDD.U.FLOTTBEKER REITERVER.
55 Cardinale 8	Struve, Frauke	TV.D.REITSCH.REHAGEN 1974 E.V.
67 Champion 13	Mohr, Hans Peter	RUFV ELM SHORN
81 Comtesse X	Bork, Frauke	REITERVEREIN PINNEBERG E.V.
82 Concertant	Kraft, Dieter	NORDD.U.FLOTTBEKER REITERVER.
91 Cortino	Croll, Uta	RV ESINGEN V.1925
95 Curacao 4	Fahning, Peter	NORDD.U.FLOTTBEKER REITERVER.
106 Diskant 13	Copes v.Hasselt, Christia.	TV.D.REITSCH.REHAGEN 1974 E.V.
108 Diva 76	Mull, Diana	RUFV V. ZARPEN
109 Divino	Baatz, Karin	REIT-U.FV. NORDHEIDE-JESTEBURG
113 Don Donath	Baumgardt, Gaby	REITERVEREIN KLEIN-BODEN E.V.
122 Dressman 2	Pfeiffer-Bando, Hannelore	NORDD.U.FLOTTBEKER REITERVER.
124 Dunja 232	Cuhls, Horst	ELBD.U.SCHENEFELD.RV E.V.
126 Echnaton 5	Elfeld, Katrin	RV.WINSENER MARSCH
127 El Bimbo 5	Boeckmann, Juergen	ELBD.U.SCHENEFELD.RV E.V.
134 Falko 78	Poehling, Ulrich	ELBD.U.SCHENEFELD.RV E.V.
147 Fra Diavolo 17	Boeckmann, Juergen	ELBD.U.SCHENEFELD.RV E.V.
154 Fulko 4	Pietsch, Gerhard	REITERVEREIN PINNEBERG E.V.
155 Furioso	Roemmling, Horst	NORDD.U.FLOTTBEKER REITERVER.
164 Gogol 1	Cuhls, Horst	ELBD.U.SCHENEFELD.RV E.V.
171 Gulex	Peters, Jens-Markus	RU.FV UETERSEN
174 Hasard Zwo	Voss, Susanne	TV.D.REITSCH.REHAGEN 1974 E.V.
191 Kalif 65	Becher, Alexandra Ilsebill	NORDD.U.FLOTTBEKER REITERVER.
192 Karthago 18	Elfeld, Katrin	RV.WINSENER MARSCH
193 Kaspar 9	Kraft, Dieter	NORDD.U.FLOTTBEKER REITERVER.
198 Kyria 2	Renschler, Sabine	RUFV ELM SHORN
236 Lonzo 6	Grandt, Camilla	RUFV ELM SHORN
237 Lord As	Kamin, Juliane	REITERVEREIN PINNEBERG E.V.
238 Lord Lester 26	Struve, Frauke	TV.D.REITSCH.REHAGEN 1974 E.V.
241 Lotus 65	Cords, Ute	REITERVEREIN ITZEHOE
246 Lucky Lioness	Schuette, Lucia-Marie	TV.D.REITSCH.REHAGEN 1974 E.V.
260 Maestosa 3	Boeckmann, Kaarina	ELBD.U.SCHENEFELD.RV E.V.
282 Marquis 72	Buenger, Michael	REITERVEREIN STALL NORDSEE KIEL
287 Maruschka 16	Boege, Birgit	TRSG.HOLSTENH.NEUMUENSTER
290 Medan	Thormaehlen, Andrea	RU.FV UETERSEN
300 Mon Bijou 8	Mack, Annette	REITERVEREIN PINNEBERG E.V.
301 Moncheri	Harder, Birte	RV ESINGEN V.1925
305 Montabella	Boege, Birgit	TRSG.HOLSTENH.NEUMUENSTER
311 Moravio	Beeken, Peter	GARSTEDT-OCHSENZOLLER REIT-U.FV.

P.Nr.	Pferdename	Reiter	Verein/Wohnort	Ergebnis
316	Na Na 4	Auerswald,Kirsten	RUFV GERMANIA MARNE
322	Nettman	Holm,Josephine	TV.D.REITSCH.REHAGEN 1974 E.V.
336	Papillon 25	Pietsch,Gerhard	REITERVEREIN PINNEBERG E.V.
341	Patou 3	Stobbe,Hubert	RFV FRIEDRICHSHULDE E.V.
343	Pekunia	Koester,Johanna	NORDD.U.FLOTTBEKER REITERVER.
365	Radames 14	Boeckmann,Juergen	ELBD.U.SCHENEFFELD.RV E.V.
366	Ragna 2	Cuhls,Horst	ELBD.U.SCHENEFFELD.RV E.V.
402	Rona 7	Harder,Birte	RV ESINGEN V.1925
408	Rubin 166	Becher,Helga	LUEBECKER REITERVEREIN E.V.
416	Santorin 5	Kraft,Dieter	NORDD.U.FLOTTBEKER REITERVER.
431	Sinfonie 45	Seide,Rolf	NORDD.U.FLOTTBEKER REITERVER.
434	Sommerlied	Wetzel,Patricia	NORDD.U.FLOTTBEKER REITERVER.
439	Stranger 2	Baatz,Karin	REIT-U.FV. NORDHEIDE-JESTEBURG
440	Stroganoff 2	Elfeld,Katrin	RV.WINSENER MARSCH
445	Tassilo 28	Schnoor,Maike	RU-FV SCHIMMELHOF/HASENMOOR
462	Veronato	Thomsen,Stefanie	TV.D.REITSCH.REHAGEN 1974 E.V.
468	Warranty	Hermelink,Joachim	TV.D.REITSCH.REHAGEN 1974 E.V.
470	Waskant	Dreyer,Ramon	RUFV ELSHORN
484	Wilhelm Tell 5	Poehling,Ulrich	ELBD.U.SCHENEFFELD.RV E.V.
487	Wind Dream	Boege,Thomas	ELBD.U.SCHENEFFELD.RV E.V.
491	Windsor 113	Busse,Christian	RFV FRIEDRICHSHULDE E.V.
492	Windspiel 65	Koerner-Schoregge,Christina	TV.D.REITSCH.REHAGEN 1974 E.V.
493	Windsurfer 2	Poehling,Ulrich	ELBD.U.SCHENEFFELD.RV E.V.
496	Wolasko	Uslar,Heidrun von	HARBURGER REITVEREIN V.1925
498	Wuschan 1	Struve,Frauke	TV.D.REITSCH.REHAGEN 1974 E.V.
68	Nennungen		

Heizungstechnik · Öl · Gas · Kohle

Fachberatung, Planung und Ausführung

BEYER & KÖRNER

Rissener Str. 58 2000 Wedel

☎ 0 41 03/8 20 21

Eckpfeiler der Energie - Einsparung:

Wetterabhängige Heizungsregelung

Moderne Heizkessel

Thermostatventile

Brennerservice · Entstördienst

SOLARTECHNIK

WÄRMEPUMPEN

ASTRA

köstliches

BIER

K. BEHRMANN & SOHN

Wedel (Holstein) - Hinterstraße 16

10. Dressurprüfung Kl. M

Startfolge ab "H"

DM 600,-- (120,--, 110,--, 100,--, 80,--, 70,--, 60,--, 60,--)
den Besitzern der Placierten Pferde und DM 60,-- Züchterprämie.

Offen für 5-jährige und ältere Pferde gem. § 64.3.2., die bereits
3-mal in Dressurprüfungen Kl. L oder höher Placiert waren. Dieses Handical
entfällt für Reiter der Leistungsklasse D 2.

Pferde, die in Dressurprüfungen Kl. S an 1. bis 3. Stelle Placiert
waren sind ausgeschlossen.

Offen für alle Reiter der Leistungsklassen D 4, D 3 und D 2
Zäumung: Kandare mit Unterlegtrense gem. § 70 2c
Richtverfahren: gem. § 402 A (Gemeinsames Richten)

Aufgabe: M 1

Verlangt: 25 Nennungen

Einsatz: DM 18,--

1 Aalarich	Stenzel, Gisela	REITERVEREIN PINNEBERG E.V.
9 Ambassador 5	Attwood, Julia	ELBD.U.SCHENEFELD.RV E.V.
12 Amitie	Poehling, Ulrich	ELBD.U.SCHENEFELD.RV E.V.
13 Amor 63	Hermelink, Joachim	TV.D.REITSCH.REHAGEN 1974 E.V.
29 Askan 161	Schroeder, Marcus	NORDD.U.FLOTTBEKER REITERVER.
36 Autreceur	Hermelink, Joachim	TV.D.REITSCH.REHAGEN 1974 E.V.
38 Banna	Scholle, Kathrin	GARSTEDT-OCHSENZOLLER REIT-U.FV.
40 Bellevue 10	Kraft, Dieter	NORDD.U.FLOTTBEKER REITERVER.
43 Bonaparte 18	Kraft, Dieter	NORDD.U.FLOTTBEKER REITERVER.
45 Borris 7	Lindemann, Regine	NORDD.U.FLOTTBEKER REITERVER.
46 Brillant 11	Kloss, Susanne	ELBD.U.SCHENEFELD.RV E.V.
53 Caracciola	Pfeiffer-Bando, Hannelore	NORDD.U.FLOTTBEKER REITERVER.
55 Cardinale 8	Struve, Frauke	TV.D.REITSCH.REHAGEN 1974 E.V.
67 Champion 13	Mohr, Hans Peter	RUFV ELM SHORN
77 Colombo 23	Kroeger, Antje	ELBD.U.SCHENEFELD.RV E.V.
80 Commodore 7	Aigner, Wolfgang	REITGEM.HAIDEHOF/WEDEL
81 Comtesse X	Bork, Frauke	REITERVEREIN PINNEBERG E.V.
85 Contact	Essig, Guenter	REITGEM.HAIDEHOF/WEDEL
91 Cortino	Croll, Uta	RV ESINGEN V.1925
95 Curacao 4	Fahning, Peter	NORDD.U.FLOTTBEKER REITERVER.
98 Dave Dee	Bando, Britta-K.	NORDD.U.FLOTTBEKER REITERVER.
100 Dernier Cri 8	Boehner, Hansjoerg	TV.D.REITSCH.REHAGEN 1974 E.V.
109 Divino	Baatz, Karin	REIT-U.FV. NORDHEIDE-JESTEBURG
114 Don Quijote 3	Soerensen, Jessica	REITERVEREIN PINNEBERG E.V.
122 Dressman 2	Pfeiffer-Bando, Hannelore	NORDD.U.FLOTTBEKER REITERVER.
126 Echnaton 5	Einfeld, Katrin	RV WINSENER MARSCH
127 El Bimbo 5	Boeckmann, Juergen	ELBD.U.SCHENEFELD.RV E.V.
144 Florentino 4	Wilkens, Marie Renee	REITGEM.HAIDEHOF/WEDEL
147 Fra Diavolo 17	Boeckmann, Juergen	ELBD.U.SCHENEFELD.RV E.V.
154 Fulko 4	Pietsch, Gerhard	REITERVEREIN PINNEBERG E.V.
155 Furioso	Roemmling, Horst	NORDD.U.FLOTTBEKER REITERVER.
157 Ganymed 19	Luehrs, Petra	TV.D.REITSCH.REHAGEN 1974 E.V.
159 Gardess	Vogt, Michaela	REITGEM.HAIDEHOF/WEDEL
171 Gulex	Peters, Jens-Markus	RU.FV UETERSEN
174 Hasard Zwo	Voss, Susanne	TV.D.REITSCH.REHAGEN 1974 E.V.
176 Herbstdame	Mau, Viktoria	REITERVEREIN PINNEBERG E.V.
177 Hermes 31	Peiser, Carlotta	GARSTEDT-OCHSENZOLLER REIT-U.FV.
190 Kaiserwalzer 4	Koerner, Eva-Maria	TV.D.REITSCH.REHAGEN 1974 E.V.
191 Kalif 65	Becher, Alexandra Ilsebill	NORDD.U.FLOTTBEKER REITERVER.
192 Karthago 18	Einfeld, Katrin	RV WINSENER MARSCH
194 Kassim 4	Guenther, Sigrun	RUFV ELM SHORN
198 Kyria 2	Renschler, Sabine	RUFV ELM SHORN
224 Libelle 72	Krugel, Heiko	REITERVEREIN PINNEBERG E.V.

P.Nr.	Pferdename	Reiter	Verein/Wohnort	Ergebnis
227	Life 5	Baatz, Karin	REIT-U.FV. NORDHEIDE-JESTEBURG
231	Lincoln 19	Jungclaus, Swenne	REITVER. WALDDOERFER
236	Lonzo 6	Grandt, Camilla	RUFV ELM SHORN
237	Lord As	Kamin, Juliane	REITERVEREIN PINNEBERG E.V.
238	Lord Lester 26	Struve, Frauke	TV.D.REITSCH.REHAGEN 1974 E.V.
241	Lotus 65	Cords, Ute	REITERVEREIN ITZEHOE
246	Lucky Lioness	Schuette, Lucia-Marie	TV.D.REITSCH.REHAGEN 1974 E.V.
252	Ma Baker 2	Wiechers, Herbert	REITERVEREIN ITZEHOE
260	Maestosa 3	Boeckmann, Kaarina	ELBD.U.SCHENEFELD.RV E.V.
261	Magnat 28	Mense, Gabriele	RV ESINGEN V.1925
263	Maigret 3	Koos, Laszlo Dr.	TV.D.REITSCH.REHAGEN 1974 E.V.
277	Mario 55	Stegemann, Heike	RU-FV SCHIMMELHOF/HASENMOOR
282	Marquis 72	Buenger, Michael	REITERVEREIN STALL NORDSEE KIEL
300	Mon Bijou 8	Mack, Annette	REITERVEREIN PINNEBERG E.V.
301	Moncheri	Harder, Birte	RV ESINGEN V.1925
305	Montabella	Boege, Birgit	TRSG.HOLSTENH.NEUMUENSTER
311	Moravio	Beeken, Peter	GARSTEDT-OCHSENZOLLER REIT-U.FV.
321	Nanuk 11	Holtz, Klaus-Dieter	RUFV BAD SEGEBERG-LEEZEN
322	Nettman	Holm, Josephine	TV.D.REITSCH.REHAGEN 1974 E.V.
326	Nico 82	Soerensen-Pfeiffer, Gunnar	REITERVEREIN PINNEBERG E.V.
336	Papillon 25	Pietsch, Gerhard	REITERVEREIN PINNEBERG E.V.
339	Paros	Lutteroth, Christiane	TV.D.REITSCH.REHAGEN 1974 E.V.
341	Patou 3	Stobbe, Hubert	RFV FRIEDRICHSHULDE E.V.
349	Peru 17	Beckmann, Jutta	HAMBURGER REITERVEREIN
364	Puschkin 35	Helbing, Thomas	ELBD.U.SCHENEFELD.RV E.V.
365	Radames 14	Boeckmann, Juergen	ELBD.U.SCHENEFELD.RV E.V.
387	Robinson 31	Stender, Frank	RV ESINGEN V.1925
408	Rubin 166	Becher, Helga	LUEBECKER REITERVEREIN E.V.
431	Sinfonie 45	Seide, Rolf	NORDD.U.FLOTTBEKER REITERVER.
434	Sommerlied	Wetzel, Patricia	NORDD.U.FLOTTBEKER REITERVER.
439	Stranger 2	Baatz, Karin	REIT-U.FV. NORDHEIDE-JESTEBURG
440	Stroganoff 2	Einfeld, Katrin	RV WINSENER MARSCH
445	Tassilo 28	Schnoor, Maike	RU-FV SCHIMMELHOF/HASENMOOR
449	Tonada	Pahl, Antje	TV.D.REITSCH.REHAGEN 1974 E.V.
451	Toronto 6		
460	Veneto	Pahl, Antje	TV.D.REITSCH.REHAGEN 1974 E.V.
462	Veronato	Thomsen, Stefanie	TV.D.REITSCH.REHAGEN 1974 E.V.
465	Walzertraum 18	Below, Henriette von	NORDD.U.FLOTTBEKER REITERVER.
469	Washington 18	Koos, Laszlo Dr.	TV.D.REITSCH.REHAGEN 1974 E.V.
470	Waskant	Dreyer, Ramon	RUFV ELM SHORN
477	Wenzel 14	Poehling, Ulrich	ELBD.U.SCHENEFELD.RV E.V.
478	Whisky 78	Dieckell, Anke	REIT-U.FV. ELMLOHE-MARSCHKAMP
481	Wildfang 119	Stobbe, Hubert	RFV FRIEDRICHSHULDE E.V.
484	Wilhelm Tell 5	Poehling, Ulrich	ELBD.U.SCHENEFELD.RV E.V.
487	Wind Dream	Boege, Thomas	ELBD.U.SCHENEFELD.RV E.V.
491	Windsor 113	Copes v.Hasselt, Christia.	TV.D.REITSCH.REHAGEN 1974 E.V.
492	Windspiel 65	Koerner-Schoregge, Christina	TV.D.REITSCH.REHAGEN 1974 E.V.
496	Wolasko	Uslar, Heidrun von	HARBURGER REITVEREIN V.1925
497	Wong	Bauer, Gudrun	TV.D.REITSCH.REHAGEN 1974 E.V.
498	Wuschan 1	Struve, Frauke	TV.D.REITSCH.REHAGEN 1974 E.V.
93	Nennungen		

EDEKA-Märkte

Johannes Paulsen

Telefon 0 41 03 / 22 23

aktiv + preiswert

Holm, Hauptstraße 23
der moderne Laden im bäuerlichen Stil

Wedel, Moorweg, Hasenkamp 1
der „Fernsehladen“ der Edeka

Bekannt für preiswerte Qualität

Ihre Autovermietung in Wedel

PKW – LKW



BP Tankhaus Henke · Tel. 48 68

Nachtservice-Münztank

Galgenberg 31 / Ecke Pulverstraße · 2000.Wedel

11. Springprüfung Kl. A

Startfolge ab "R"

DM 300,-- (DM 70,-- 60,-- 50,-- 30,-- 30,-- 30,-- 30,--)
den Besitzern der Placierten Pferde und DM 30,-- Züchterprämie

Offen für alle Reiter gem. § 17 der Leistungsklasse S 5, die
Stamm-Mitglied eines Reitvereins des Kreisreiterbundes Pinneberg sind.

Offen für 5-jährige und ältere Pferde gem. § 64.3.2

Zäumung: Trense mit Reithalter gem. § 70/3a gleitendes Ringmartingal
erlaubt.

Richtverfahren: gem. § 501/2a 1 (Strafpunkte und Zeit)

Verlangt: 30 Nennungen

Einsatz: DM 10,--

8 Allotria 17	Peddinghaus, Juergen	ELBD.U.SCHENEFELD.RV.E.V.
10 Amigo 310	Krueger, Katja	REITERVEREIN PINNEBERG E.V.
11 Amigo Mio 6	Ladiges, Sabine	RUFV WEDEL V.1923
39 Baude	Timmann, Doris	REITERVEREIN PINNEBERG E.V.
57 Carlo 37	Nielsen, Holger	REITERVEREIN PINNEBERG E.V.
62 Casanna	Siemssen, Jacqueline	V.Z.FOERD.D.DRESS.U.SPR.SPORTES
63 Casper 5	Schwarzkopf, Klaus-Hermann	REITERVEREIN PINNEBERG E.V.
68 Charlie Girl	Gehrke, Andrea	RUFV ELM SHORN
69 Chase Claus	Roenne, Baerbel von	RU.FV UETERSEN
74 Cinderella 46	Hermes, Andrea	RUFV WEDEL V.1923
78 Colonia 1	Mohr, Gunnar	RU.FV UETERSEN
102 Desperado 18	Brosch, Beate	RUFV ELM SHORN
103 Diana 337	Knopf, Rudi	RUFV WEDEL V.1923
112 Don Carlos 37	Rostock, Peter	RUFV ELM SHORN
117 Dorett 34	Kock, Wiebke	RUFV WEDEL V.1923
118 Dorett la Douce	Pogacar, Petra	ELBD.U.SCHENEFELD.RV.E.V.
134 Falko 78	Poehling, Ulrich	ELBD.U.SCHENEFELD.RV.E.V.
137 Fernando 158	Mohr, Gunnar	RU.FV UETERSEN
145 Florett 73	Neumann, Sybille	REITERVEREIN PINNEBERG E.V.
158 Garant 130	Gehrke, Andrea	RUFV ELM SHORN
163 Gladick	Falke, Sven	RUFV WEDEL V.1923
165 Gordon 77	Roediger, Reinhard	RUFV ELM SHORN
166 Gradier	Kalmar, Peter Dr.	REITERVEREIN PINNEBERG E.V.
179 Honda 4	Soerensen-Pfeiffer, Gunnar	REITERVEREIN PINNEBERG E.V.
180 Honetta	Haberland, Walter	REITERVEREIN PINNEBERG E.V.
182 Ignes	Schmidt, Andrea	RUFV ELM SHORN
183 Indus 9	Knopf, Rudi	RUFV WEDEL V.1923
185 Jan 17	Orbahn, Silke	RUFV ELM SHORN
187 Jeanine	Soerensen, Jessica	REITERVEREIN PINNEBERG E.V.
188 July	Seidler, Andrea	RUFV ELM SHORN
208 Laredo 46	Rostock, Christina	RUFV ELM SHORN
210 Larinia	Bade, Kirsten	REITERVEREIN PINNEBERG E.V.
211 Larissa 70	Schmidt, Andrea	RUFV ELM SHORN
216 Lear 9	Butler, Adrian	ELBD.U.SCHENEFELD.RV.E.V.
217 Leila 52	Pein, Monika	RV.BIRKENHOF
222 Lex 16	Bakker, Patrick	REITGEM.TSV HOLM V.1910
233 Little Lady 39	Hauschildt, Jens	RU.FV UETERSEN
239 Loretta 43	Busch-Petersen, Antje	ELBD.U.SCHENEFELD.RV.E.V.
251 Lyra 16	Koerner, Hieronymus	RUFV WEDEL V.1923
256 Madagaskar 5	Claas, Anke	RV.BIRKENHOF
264 Malatesta	Heim, Birgit Dr.	REITERVEREIN PINNEBERG E.V.
275 Marbella 9	Hoepfner, Kai	RUFV ELM SHORN
283 Marquis 102	Hardorp, Claudia	RUFV WEDEL V.1923

P.Nr.	Pferdename	Reiter	Verein/Wohnort	Ergebnis
291	Mentor 11	Zurmuehlen,Britta	REITERVEREIN PINNEBERG E.V.
297	Miss Mollify	Rieper,Carolina	RUFV WEDEL V.1923
298	Miss Molly 2	Wittenberg,Thorsten	ELBD.U.SCHENEFFELD.RV E.V.
299	Mister Flenker	Alscher,Hermann	RV AM BILSBEK
318	Nancy 35	Thieler,Detlef	REITERVEREIN PINNEBERG E.V.
323	Nevaro	Roenne,Baerbel von	RU.FV UETERSEN
324	Newara 3	Marxsen,Heike	RU.FV UETERSEN
340	Pascha 42	Hagen,Uwe	RV VOM GREVENHOF E.V.
344	Pellerine	Thormaehlen,Andrea	RU.FV UETERSEN
346	Peppino 4	Gramcko,Antje	ELBD.U.SCHENEFFELD.RV E.V.
347	Perser Boy		
350	Peter Pan 11	Smarz,Gabriele	RV.BIRKENHOF
351	Petra 67	Loehndorf,Johannes	REIT-U.FAHRVEREIN LUTZHORN
363	Puschkin 51	Reimers,Dorothee	ELBD.U.SCHENEFFELD.RV E.V.
372	Rebell 176	Hafke,Klaus-Dieter	RV AM BILSBEK
385	Rio d'Oro 1	Maywald,Knud	REITGEM.TSY HOLM V.1910
389	Rocky 46	Johannsen,Kirsten	RV ESINGEN V.1925
405	Ruba	Schwarzkopf,Klaus-Hermann	REITERVEREIN PINNEBERG E.V.
407	Rubin 158	Schmidt-Decker,Jutta	RFG.ROETHMOOR
409	Rumba 11	Meyer,Thomas	REITERVEREIN PINNEBERG E.V.
421	Schlappy	Zurmuehlen,Britta	REITERVEREIN PINNEBERG E.V.
438	Starlight 7	Klose,Birgit	RV.BIRKENHOF
447	Titan 43	Wilckens,Wolfgang	RV ESINGEN V.1925
459	Veermaster 1	Gruppen,Johannes	RV STUBBENDORFF JOHANNENHOF
67	Nennungen		

Jürgen Schwartau

Das Fachgeschäft
für Schreib- und Spielwaren
im Zentrum von Wedel

Bahnhofstraße 26 · Tel. 2556

12. Springprüfung Kl. A

Startfolge ab "D"

wie Prfg.-Nr. 11, jedoch zugelassene Reiter, die Stamm-Mitglied eines Reitvereins des Kreisreiterbundes Pinneberg sind, der Leistungskl. S 4 und S 3. Dazu S 2 mit in Springprfg. der Kat. A/B unplatzierten Pferden,

Verlangt: 30 Nennungen

Einsatz: DM 10.--

8	Allotria 17	Peddinghaus,Ina	ELBD.U.SCHENEFFELD.RV E.V.
15	Anmut 43	Bentzien,Eckhard	ELBD.U.SCHENEFFELD.RV E.V.
30	Atlanta 92	Groth,Hinrich	ELBD.U.SCHENEFFELD.RV E.V.
31	Atlanta 55	Sudeck,Andreas	RU.FV UETERSEN
47	Calif 9	Bloecker,Herbert	RUFV ELM SHORN
50	Capella	Vollstedt,Sabine	SC.GRUEN-WEISS/BOKEL
51	Capitan	Ingwersen,Hans-Dieter	RUFV ELM SHORN
54	Cardinal 15	Renschler,Sabine	RUFV ELM SHORN
56	Carina 71	Bloecker,Herbert	RUFV ELM SHORN
101	Desdemona 13	Wortmann,Ulrike	REITERVEREIN PINNEBERG E.V.
118	Dorett la Douce	Pohl-Kuenzel,Gabriele	ELBD.U.SCHENEFFELD.RV E.V.
129	El Paso 45	Harder,Birte	RV ESINGEN V.1925
136	Felia 15	Salveter,Joerg	RU.FV UETERSEN
142	Flicka 118	Lauck,Carsten	RV AM BILSBEK
156	Galya	Cuhls,Soenke	ELBD.U.SCHENEFFELD.RV E.V.
160	Ginie	Herz,Wolfgang	STUDENTEN RG A.D.UNI HAMBURG
161	Gisella 2	Muenster,Doerte	RU.FV UETERSEN
169	Grande 73	Osius,Garnet	ELBD.U.SCHENEFFELD.RV E.V.
178	High Life 13	Brinckmann,Claus	REITERVEREIN PINNEBERG E.V.
182	Ignes	Schmidt,Andrea	RUFV ELM SHORN
184	Irish Flame	Burggraf,Gitta	RV AM BILSBEK
189	Juwel 77	Renschler,Sabine	RUFV ELM SHORN
203	Lady Di 3	Lauck,Carsten	RV AM BILSBEK
204	Lafayette 24	Hagen,Uwe	RV VOM GREVENHOF E.V.
225	Liberius 2	Pohl-Kuenzel,Gabriele	ELBD.U.SCHENEFFELD.RV E.V.
232	Lindor 2	Schoenfeld,Joachim	RUFV AN DER BRAMAU
247	Luetten J.R	Kroehnert,Dieter	RV AM BILSBEK
259	Mady 10	Kulow,Angela	RV AM BILSBEK
265	Malte 2	Boger,Herbert	RFV FRIEDRICHSHULDE E.V.
266	Malve 48	Schroeder,Karin	RUFV ELM SHORN
286	Martina 11	Hinzmann,Ralf	RV ESINGEN V.1925
299	Mister Flenker	Lauck,Carsten	RV AM BILSBEK
348	Persienne	Dibbern,Klaus	RUFV ELM SHORN
363	Puschkin 51	Reimers,Hermann	ELBD.U.SCHENEFFELD.RV E.V.
367	Raika 10	Mertens,Wolfgang	RUFV WEDEL V.1923
371	Rasmus 28	Stender,Frank	RV ESINGEN V.1925
378	Renojar	Lamottke,Wolfgang	RUFV WEDEL V.1923
397	Romano 15	Besener,Rudolf	REITERVEREIN PINNEBERG E.V.
404	Royal 26	Bentzien,Eckhard	ELBD.U.SCHENEFFELD.RV E.V.
413	Sansibar 28	Bloecker,Herbert	RUFV ELM SHORN
435	Sonnyboy 26	Renschler,Sabine	RUFV ELM SHORN
437	St. Patrick	Mumme,Jens	ELBD.U.SCHENEFFELD.RV E.V.
446	Theo 8	Langer,Klaus	REITGEMEINSCHAFT QUICKBORN

P.Nr.	Pferdename	Reiter	Verein/Wohnort	Ergebnis
453	Trajan 19	Boger,Herbert	RFV FRIEDRICHSHULDE E.V.
455	Uncas 2	Harder,Regina	RV ESINGEN V.1925
461	Venus 28	Haegemann,Marion	RUFV ELMISHORN
464	Walgath	Junge,Uta	SC.GRUEN-WEISS/BOKEL
471	Wassilij 4	Krug,Cornelia	REITERVEREIN PINNEBERG E.V.
472	Watkins Glen	Wunnerlich,Angelica	RUFV WEDEL V.1923
474	Weissherbst 4	Boger,Herbert	RFV FRIEDRICHSHULDE E.V.
488	Windflug 1	Peddinghaus,Ina	ELBD.U.SCHENEFELD.RV E.V.
495	Woerly	Koenecke,Baerbel	HH-WENTORFER REITERVEREIN
52	Nennungen			

WOLFGANG SCHUBERT

Uhrmachermeister u. Juwelier

Mühlenstr. 25 · 2000 Wedel/Holstein

Telefon (0 41 03) 22 33

Großes Pokallager

Gravuren in eigener Werkstatt

Vereinselement-Gravur möglich

UHREN · SCHMUCK · BESTECKE

13. Spring-Pferde-Prüfung Kl. A

Startfolge ab "N"

DM 300.-- (DM 70.--, 60.--, 50.--, 30.--, 30.--, 30.--, 30.--)
den Besitzern der Placierten Pferde und DM 30.-- Züchterprämie.

Offen für alle Reiter gem. § 17 aller Leistungsklassen.

Offen für 4- und 5-jährige Pferde gem. § 64.3.2.
Zäumung: gem. § 70/3a

Bewertung: gem. § 323.1.a nach Rittigkeit einschl. Springmanier,
ohne erlaubte Zeit.

Verlangt: 20 Nennungen

Einsatz: DM 10.--

PREIS UND PRÜFUNG DER UHRENWERKSTATT WOLFGANG SCHUBERT, WEDEL

25 Arpart 2	Putter,Stefan	NORDD.U.FLOTTBEKER REITERVER.
30 Atlanta 92	Groth,Hinrich	ELBD.U.SCHENEFELD.RV E.V.
47 Calif 9	Bloeker,Herbert	RUFV ELMISHORN
52 Caprice 40	Ingwersen,Hans-Dieter	RUFV ELMISHORN
56 Carina 71	Bloeker,Herbert	RUFV ELMISHORN
63 Casper 5	Schwarzkopf,Klaus-Hermann	REITERVEREIN PINNEBERG E.V.
64 Catingo	Mohr,Thomas	REITERVEREIN ITZEHOE
75 Cinnabar	Tiedemann,Matthias	RUFV KOLLMAR
78 Colonia 1	Mohr,Gunnar	RU.FV UETERSEN
90 Cordoba 10	Putter,Stefan	NORDD.U.FLOTTBEKER REITERVER.
117 Dorett 34	Klindworth,Charlotte	RUFV WEDEL V.1923
137 Fernando 158	Mohr,Gunnar	RU.FV UETERSEN
139 Fiorello 44	Martens,Reinhard	RV AM BILSBEK
148 Franca 11	Besener,Rudolf	REITERVEREIN PINNEBERG E.V.
160 Ginie	Herz,Wolfgang	STUDENTEN RG A.D.UNI HAMBURG
205 Lago 7	Spanjer,Heino	RU-FV KISDORF
212 Las Vegas 55	Martens,Christa	TV.D.REITSCH.REHAGEN 1974 E.V.
214 Lassandro	Ingwersen,Hans-Dieter	RUFV ELMISHORN
223 Libanon 11	Bentzien,Eckhard	ELBD.U.SCHENEFELD.RV E.V.
228 Lim	Bloeker,Herbert	RUFV ELMISHORN
240 Loretto 86	Neumann,Juergen	REITERVEREIN ITZEHOE
247 Luetten J.R	Kroehnert,Dieter	RV AM BILSBEK
264 Malatesta	Heim,Birgit Dr.	REITERVEREIN PINNEBERG E.V.
276 Marcellus 14	Kosker,Ralf	LEISTUNGSGEMEINSCHAFT REITEN E.
284 Marseille 3		
296 Milano 61	Dude,Beate	NORDD.U.FLOTTBEKER REITERVER.
310 Morales 1	Bernhard,Hobe	RUFV KOLLMAR
367 Raika 10	Mertens,Wolfgang	RUFV WEDEL V.1923
369 Ramiro'S Son	Elter,Frank	TV.D.REITSCH.REHAGEN 1974 E.V.
371 Rasmus 28	Stender,Frank	RV ESINGEN V.1925
374 Regel	Neumann,Juergen	REITERVEREIN ITZEHOE
375 Remus 87	Speer,Marike	REITERVEREIN ITZEHOE
377 Rendantin	Tiedemann,Matthias	RUFV KOLLMAR
395 Roger 15	Bahlmann,Uwe	RUFV KOLLMAR
398 Romanze 149	Bahlmann,Uwe	RUFV KOLLMAR
399 Romeo B	Speer,Marike	REITERVEREIN ITZEHOE
401 Romina 20	Mohr,Thomas	REITERVEREIN ITZEHOE
403 Roxana 10	Bloeker,Herbert	RUFV ELMISHORN
412 Sans Soucis 3	Ibs,Tede	RUFV GERMANIA MARNE
427 Silberfee 24	Meyer,Madleine	RUFV KOLLMAR
457 Vancouver 8	Rijkens,Tjeerd	RUFV ELMISHORN
472 Watkins Glen	Wunnerlich,Angelica	RUFV WEDEL V.1923
479 Why Me	Rijkens,Tjeerd	RUFV ELMISHORN

P.Nr. Pferdename	Reiter	Verein/Wohnort	Ergebnis
488 Windflug 1	Peddinghaus, Ina	ELBD.U.SCHENEFELD.RV E.V.
499 Zagall 1	Horsthemke, Christel	RUFV WEDEL V.1923
45 Nennungen			



Frühling – Die Sonne läßt uns wieder fröhlicher in die Welt blicken – Frühling.

Die Hausfrau denkt dabei auch an den Frühjahrsputz.

Dank unserer pflegeleichten Küchen können Sie den fast vergessen.

Auf einer großen Ausstellungsfläche zeigen wir Ihnen ideenreiche, traumhafte, frühlingsfrische Küchen, genau auf Ihre Wohnung abgestimmt.

Denn Sie wissen doch ...

Dannath hat die schönsten Küchen



B+K Küchentechnik W.Dannath KG

Spitzerdorfstr. 10 • 2 Wedel • ☎ 04103 / 7272 u. 2095

Design: Roth-Werbung, Wedel

„CATHARINENHOF“

DER LANDGASTHOF AM RAND DER HOLMER
SANDBERGE

INH. ROSEMARIE BRAUN, GEB. HATJE



GEPFLEGTE GETRÄNKE

HOLSTEINER KÜCHE

FAMILIEN UND BETRIEBSFEIERN
BIS 60 PERSONEN.

2000 WEDEL • PINNEBERGER STR. 225 • TEL.
82532

– 4 KM VON WEDEL IN RICHTUNG PINNEBERG –
– MONTAGS GESCHLOSSEN –

14. Spring-Pferde-Prüfung Kl. L

Startfolge ab "X"

DM 300,-- (DM 70,-- 60,-- 50,-- 30,-- 30,-- 30,-- 30,--)
den Besitzern der Placierten Pferde und DM 30,-- Züchterprämie.

Offen für alle Reiter gem. § 17 aller Leistungsklassen:

Offen für 5- und 6-jährige Pferde gem. § 64.3.2.

Bewertung: gem. § 323/1.b nach Rittigkeit einschl. Springmanier
mit erlaubter Zeit.

Zäumung: gem. § 70/3a

Verlangt: 20 Nennungen

Einsatz: DM 10,--

PRÜFUNG DES LANDGASTHAUSES »CATHARINENHOF« WEDEL

15 Anmut 43	Bentzien,Eckhard	ELBD.U.SCHENEFELD.RV E.V.
19 Apart 53	Putter,Stefan	NORDD.U.FLOTTBEKER REITERVER.
25 Arpart 2	Putter,Stefan	NORDD.U.FLOTTBEKER REITERVER.
30 Atlanta 92	Groth,Hinrich	ELBD.U.SCHENEFELD.RV E.V.
37 Bajazzo 88	Elter,Frank	TV.D.REITSCH.REHAGEN 1974 E.V.
47 Calif 9	Bloecker,Herbert	RUFV ELM SHORN
51 Capitan	Ingwersen,Hans-Dieter	RUFV ELM SHORN
54 Cardinal 15	Renschler,Sabine	RUFV ELM SHORN
56 Carina 71	Bloecker,Herbert	RUFV ELM SHORN
57 Carlo 37	Nielsen,Holger	REITERVEREIN PINNEBERG E.V.
59 Carmen 67	Blohm,Hermann	REITERVEREIN ITZEHOE
60 Carneval 7	Bloecker,Herbert	RUFV ELM SHORN
62 Casanna	Siemssen,Jacqueline	V.Z.FOERD.D.DRESS.U.SPR.SPORTES
63 Casper 5	Schwarzkopf,Klaus-Hermann	REITERVEREIN PINNEBERG E.V.
84 Confiance	Bockholt,Franz Peter	TV.D.REITSCH.REHAGEN 1974 E.V.
94 Cruemel	Weinkauf,Karin	TV.D.REITSCH.REHAGEN 1974 E.V.
133 Fair Play 39	Rogge,Christian	PF.Z.U.RV.LUHMUEHLEN
140 First Class	Biermann-Deppe,Corinna	RSV OVERBECKHOF
151 Frontal	Putter,Stefan	NORDD.U.FLOTTBEKER REITERVER.
160 Ginie	Herz,Wolfgang	STUDENTEN RG A.D.UNI HAMBURG
223 Libanon 11	Bentzien,Eckhard	ELBD.U.SCHENEFELD.RV E.V.
228 Lim	Bloecker,Herbert	RUFV ELM SHORN
229 Limaro	Wunnerlich,Angelica	RUFV WEDEL V.1923
235 Lodad	Cords,Ute	REITERVEREIN ITZEHOE
240 Loretto 86	Neumann,Juergen	REITERVEREIN ITZEHOE
257 Madison 12	Elter,Frank	TV.D.REITSCH.REHAGEN 1974 E.V.
264 Malatesta	Heim,Birgit Dr.	REITERVEREIN PINNEBERG E.V.
273 Marathon 22	Hamann,Wulf Hinrich	GARSTEDT-OCHSENZOLLER REIT-U.FV.
276 Marcellus 14	Kosker,Ralf	LEISTUNGSGEMEINSCHAFT REITEN E.
283 Marquis 102	Hardorp,Claudia	RUFV WEDEL V.1923
284 Marseille 3		
288 Mary 41	Herz,Michael	STUDENTEN RG A.D.UNI HAMBURG
295 Mien Deern 1	Diezmann,Rainer	STUDENTEN RG A.D.UNI HAMBURG
297 Miss Mollify	Rieper,Carolina	RUFV WEDEL V.1923
323 Nevaro	Roenne,Baerbel von	RU.FV UETERSEN
332 Palenta	Offt,Martina	RFV.NUTTLEN
335 Pamira	Feil,Willi	RUFV GERMANIA MARNE
345 Penelope 36	Bernhard,Brigitte	TV.D.REITSCH.REHAGEN 1974 E.V.
356 Polar 28	Wieneke,Gerd	RFV.HANERAU-HADEMARSCHEN E.V.
372 Rebell 176	Hafke,Klaus-Dieter	RV AM BILSBEK
374 Regel	Neumann,Juergen	REITERVEREIN ITZEHOE
375 Remus 87	Speer,Marike	REITERVEREIN ITZEHOE
377 Rendantin	Tiedemann,Matthias	RUFV KOLLMAR

P.Nr.	Pferdename	Reiter	Verein/Wohnort	Ergebnis
393	Rodney 8	Rogge,Christian	PF.Z.U.RV.LUHMUEHLEN
398	Romanze 149	Bahlmann,Uwe	RUFV KOLLMAR
399	Romeo B	Speer,Marike	REITERVEREIN ITZEHOE
400	Romero 2	Martens,Christa	TV.D.REITSCH.REHAGEN 1974 E.V.
401	Romina 20	Mohr,Thomas	REITERVEREIN ITZEHOE
405	Ruba	Schwarzkopf,Klaus-Hermann	REITERVEREIN PINNEBERG E.V.
409	Rumba 11	Meyer,Thomas	REITERVEREIN PINNEBERG E.V.
436	Sportak	Ibs,Tede	RUFV GERMANIA MARNE
472	Watkins Glen	Wunnerlich,Angelica	RUFV WEDEL V.1923
488	Windflug 1	Peddinghaus,Ina	ELBD.U.SCHENEFELD.RV E.V.
495	Woerly	Koenecke,Baerbel	HH-WENTORFER REITERVEREIN
54 Nennungen				

FALKE
GmbH



PLANUNG & AUSFÜHRUNG
von
Gärten & Grünanlagen
bei
Neu- und Umgestaltung
Pflege
Winterdienst

WEDEL
04103/4542



Christensen
GÜTERTRANSPORTE

Nah- und Fernverkehr

Heinrich Christensen
2081 Holm, Im Sande 25

Fernruf (04103) 7496

15. Springprüfung Kl. L

Startfolge ab "J"

DM 300 (DM 70,--, 60,-- 50,--, 30,--, 30,--, 30,--, 30,--)
den Besitzern der Placierten Pferde und DM 30,-- Züchterprämie.

Offen für 6-jährige und ältere Pferde gem. § 64.3.2.

Offen für alle Reiter gem. § 17 der Leistungsstufe S 4, dazu S 5 auf
Pferden, die in einer Springprüf. Kl. A/B mindestens 3-mal und / oder
höher Placiert waren.

Zäumung: Trense mit Reithalter gem. § 70/3a gleitendes Ringmartingal
erlaubt.

Richtverfahren: gem. § 501/2a.1 (Strafpunkte und Zeit)

Verlangt: 30 Nennungen

Einsatz: DM 10,--

8 Allotria 17	Peddinghaus, Juergen	ELBD. U. SCHENEFELD. RV E.V.
17 Antares 36	Schumacher, Catharina	TV. D. REITSCH. REHAGEN 1974 E.V.
28 Artos 25	Auerswald, Kirsten	RUFV GERMANIA MARNE
31 Atlanta 55	Sudeck, Andreas	RU. FV. UETERSEN
34 Attila 139	Holm, Peter Rene	TV. D. REITSCH. REHAGEN 1974 E.V.
50 Capella	Vollstedt, Sabine	SC. GRUEN-WEISS/BOKEL
69 Chase Claus	Roenne, Baerbel von	RU. FV. UETERSEN
71 Cheyenne 10	Elter, Frank	TV. D. REITSCH. REHAGEN 1974 E.V.
74 Cinderella 46	Hermes, Andrea	RUFV WEDEL V. 1923
101 Desdemona 13	Wortmann, Ulrike	REITERVEREIN PINNEBERG E.V.
102 Desperado 18	Brosch, Beate	RUFV ELM SHORN
112 Don Carlos 37	Rostock, Peter	RUFV ELM SHORN
120 Dorlina	Saggau, Claudia	GARSTEDT-OCHSENZOLLER REIT-U. FV.
129 El Paso 45	Harder, Birte	RV ESINGEN V. 1925
163 Gladick	Falke, Sven	RUFV WEDEL V. 1923
167 Graf 28	Kosker, Ralf	LEISTUNGSGEMEINSCHAFT REITEN E.
169 Grande 73	Osius, Garnet	ELBD. U. SCHENEFELD. RV E.V.
170 Grandezza 62	Livotto, Diana	TV. D. REITSCH. REHAGEN 1974 E.V.
178 High Life 13	Brinckmann, Claus	REITERVEREIN PINNEBERG E.V.
184 Irish Flame	Burggraf, Gitta	RV AM BILSBEK
189 Juwel 77	Renschler, Sabine	RUFV ELM SHORN
198 Kyria 2	Renschler, Sabine	RUFV ELM SHORN
210 Larinia	Bade, Kirsten	REITERVEREIN PINNEBERG E.V.
218 Leitjaeger	Piechotta, Friederike	REITERVEREIN ITZEHOE
221 Let'S Go 15	Langer, Klaus	REITGEMEINSCHAFT QUICKBORN
225 Liberius 2	Pohl-Kuenzel, Gabriele	ELBD. U. SCHENEFELD. RV E.V.
233 Little Lady 39	Hauschildt, Jens	RU. FV. UETERSEN
235 Lodad	Cords, Ute	REITERVEREIN ITZEHOE
250 Luxus 28	Auerswald, Kirsten	RUFV GERMANIA MARNE
257 Madison 12	Elter, Frank	TV. D. REITSCH. REHAGEN 1974 E.V.
259 Mady 10	Kulow, Angela	RV AM BILSBEK
265 Malte 2	Boger, Herbert	RFV FRIEDRICHSHULDE E.V.
274 Marathon 15	Friedemann, Claus-Dieter	ELBD. U. SCHENEFELD. RV E.V.
297 Miss Mollify	Rieper, Carolina	RUFV WEDEL V. 1923
319 Nancy 29	Schmidt, Carl-Theodor	RUFV BAD SEGEBERG-LEEZEN
334 Palm Beach	Scharfe, Thomas	NORDD. U. FLOTTBEKER REITERVER.
348 Persienne	Dibbern, Klaus	RUFV ELM SHORN
354 Pia 29	Frobel, Bettina	REIT-U. FV. NORDHEIDE-JESTEBURG
356 Polar 28	Wieneke, Gerd	RFV. HANERAU-HADEMARSCHEN E.V.
362 Punch	Scharfe, Thomas	NORDD. U. FLOTTBEKER REITERVER.
363 Puschkin 51	Reimers, Hermann	ELBD. U. SCHENEFELD. RV E.V.
378 Renoir	Lamottke, Wolfgang	RUFV WEDEL V. 1923
380 Rigano 2	Bremer, Franz-Thomas	RUFV AHRENSBOEK U. UMGEBUNG

P.Nr.	Pferdenname	Reiter	Verein/Wohnort	Ergebnis
386	Riva 4	Besener, Rudolf	REITERVEREIN PINNEBERG E.V.
389	Rocky 46	Johannsen, Kirsten	RV ESINGEN V. 1925
397	Romano 15	Besener, Rudolf	REITERVEREIN PINNEBERG E.V.
400	Romero 2	Martens, Christa	TV. D. REITSCH. REHAGEN 1974 E.V.
420	Schlappi	Sieverts, Bernd	ELBD. U. SCHENEFELD. RV E.V.
432	Skiatos	Lamottke, Thorsten	RUFV WEDEL V. 1923
435	Sonnyboy 26	Renschler, Sabine	RUFV ELM SHORN
436	Sportak	Ibs, Tede	RUFV GERMANIA MARNE
437	St. Patrick	Mumme, Jens	ELBD. U. SCHENEFELD. RV E.V.
446	Theo 8	Langer, Klaus	REITGEMEINSCHAFT QUICKBORN
447	Titan 43	Wilckens, Wolfgang	RV ESINGEN V. 1925
455	Uncas 2	Harder, Regina	RV ESINGEN V. 1925
471	Wassilij 4	Krug, Cornelia	REITERVEREIN PINNEBERG E.V.
476	Wembley 61	Lamottke, Thorsten	RUFV WEDEL V. 1923
485	William 14	Schmanns, Stephan	HAMBURGER REITERVEREIN
58 Nennungen				



Orig. engl. Reitregenmantel, leicht u. wasserdicht **DM 329,-**

Hufkratzer mit Bürste **DM 2,90**

Satteldecken, Baumwolle, mit und ohne Frottierunterseite **DM 29,-**

Schabracken, Baumwolle, mit und ohne Frottierunterseite **DM 35,-**



Reitsportartikel **W.-L. KAAP KG** Hohe Bleichen 5,
2000 Hamburg 36, Telefon (040) 34 65 81

Der Florist mit dem guten Service

IHR BLUMENHAUS

H. O. Mertens

WEDEL · AMBAHNHOF · RUF 4322

FLEUROP
Service

IHR BLUMENHAUS

H. O. Mertens

WEDEL · AMBAHNHOF · RUF 4322



RACKET CENTER SCHENEFELD

- 10 Tennis-Hallenplätze
- 2 Tennis-Außenplätze
- 13 Squash-Courts
- Tennis-Schule
- Squash-Schule
- Sauna
- Schwimmbad
- Solarium
- Gastronomie
- Proshop



Fordern Sie telefonisch oder schriftlich unseren Prospekt an.

830 60 06/07

Osterbrooksweg/Holzkoppel 2
2000 Schenefeld

SCN

Squash Center
NORDERSTEDT



SQUASH



SAUNA



POOL



SOLARIUM



SCN CLUB-BOUTIQUE



DROP - SHOT - RESTAURANT

TÄGLICH VON 7⁰⁰ - 24⁰⁰ UHR GEÖFFNET



040/523 10 99/90

Kösliner Weg 3 - 2000 Norderstedt

16. Springprüfung Kl. L

Startfolge ab "T"

-Nur für Pferde, die nicht in Prüfung-Nr. 20 starten.-

sonst wie Prf.-Nr. 15, jedoch zugelassene Reiter der Leistungskl. S 3, dazu S 2 u. S 1 auf Pferden, die in Springprüf. der Kl. S noch nicht Placiert waren.

Verlangt: 30 Nennungen

Einsatz: DM 10.--

4 After Eight 2	Gosau, Wilhelm	REITERVEREIN PINNEBERG E.V.
6 Ali 80	Feil, Willi	RUFV GERMANIA MARNE
8 Allotria 17	Peddinghaus, Ina	ELBD.U.SCHENEFELD.RV E.V.
17 Antares 36	Schumacher, Catharina	TV.D.REITSCH.REHAGEN 1974 E.V.
19 Apart 53	Putter, Stefan	NORDD.U.FLOTTBEKER REITERVER.
20 Apollo 85	Rodzynek, Sylvia	TV.D.REITSCH.REHAGEN 1974 E.V.
21 Araba	Ruehne, Volker	TV.D.REITSCH.REHAGEN 1974 E.V.
49 Camillo 14	Bockholt, Franz Peter	TV.D.REITSCH.REHAGEN 1974 E.V.
51 Capitan	Ingwersen, Hans-Dieter	RUFV ELMISHORN
58 Carlos 46	Ulonska, Herbert	NORDD.U.FLOTTBEKER REITERVER.
59 Carmen 67	Blohm, Hermann	REITERVEREIN ITZEHOE
60 Carneval 7	Bloecker, Herbert	RUFV ELMISHORN
76 Codario	Ulonska, Herbert	NORDD.U.FLOTTBEKER REITERVER.
83 Condor 130	Gosau, Wilhelm	REITERVEREIN PINNEBERG E.V.
84 Confiance	Bockholt, Franz Peter	TV.D.REITSCH.REHAGEN 1974 E.V.
93 Credo 6	Thormaehlen, Claus	RUFV ELMISHORN
97 Dante	Gehrts, Silke	TRABERCLUB DITMARSIA
107 Disko 6	Sander, Rolf	NORDD.U.FLOTTBEKER REITERVER.
121 Dr.Drull	Rogge, Christian	PF.Z.U.RV.LUHMUEHLEN
125 Early Bird 3	Boehner, Hansjoerg	TV.D.REITSCH.REHAGEN 1974 E.V.
128 El Paso 67	Tiedemann, Matthias	RUFV KOLLMAR
131 Enver Bay	Piechotta, Gundula	REITERVEREIN ITZEHOE
133 Fair Play 39	Rogge, Christian	PF.Z.U.RV.LUHMUEHLEN
140 First Class	Biermann-Deppe, Corinna	RSV OVERBECKHOF
143 Flipper 54	Miske, Michaela	HH-WENTORFER REITERVEREIN
149 Free Man	Thissen, Heinz	RV KLECKERWALD
151 Frontal	Putter, Stefan	NORDD.U.FLOTTBEKER REITERVER.
156 Galya	Cuhls, Soenke	ELBD.U.SCHENEFELD.RV E.V.
161 Gisella 2	Muenster, Doerte	RU.FV UETERSEN
162 Gitana 28	Putter, Stefan	NORDD.U.FLOTTBEKER REITERVER.
175 Herb Inn xx	Warnecke, Karsten	HARBURGER REITVEREIN V.1925
200 Laburnum	Ramcke, Hans-Werner	REITERVEREIN PINNEBERG E.V.
210 Larinia	Pflueger, Barthold	V.Z.FOERD.D.DRESS.U.SPR.SPORTES
213 Las Vegas 29	Gehrts, Silke	TRABERCLUB DITMARSIA
215 Lausbub 141	Neumann, Juergen	REITERVEREIN ITZEHOE
226 Lielott	Unger, Thomas	RUFV KOLLMAR
229 Limaro	Wunnerlich, Angelica	RUFV WEDEL V.1923
235 Lodad	Cords, Ute	REITERVEREIN ITZEHOE
268 Mamori 3	Blohm, Hermann	REITERVEREIN ITZEHOE
269 Manica	Bancroft-Livingston, Susan	RV AM BILSBEK
273 Marathon 22	Hamann, Wulf Hinrich	GARSTEDT-OCHSENZOLLER REIT-U.FV.
286 Martina 11	Hinzmann, Ralf	RV ESINGEN V.1925
288 Mary 41	Herz, Michael	STUDENTEN RG A.D.UNI HAMBURG

P.Nr.	Pferdenname	Reiter	Verein/Wohnort	Ergebnis
292	Merano 54	Spanjer,Heino	RU-FV KISDORF
293	Messalina 5	Kroehnert,Dieter	RV AM BILSBEK
295	Mien Deern 1	Diezmann,Rainer	STUDENTEN RG A.D.UNI HAMBURG
313	Mr Ben 2	Warnecke,Karsten	HARBURGER REITVEREIN V.1925
314	Mr Wingo	Herz,Wolfgang	STUDENTEN RG A.D.UNI HAMBURG
327	Nigra 3	Blohm,Hermann	REITERVEREIN ITZEHOE
328	Nordsee 2	Neumann,Juergen	REITERVEREIN ITZEHOE
330	Orange Glow	Muenster,Doerte	RU.FV UETERSEN
333	Palermo 52	Wegner,Olaf	RU-FV.VIERLANDEN 1924 E.V.
335	Pamira	Feil,Willi	RUFV GERMANIA MARNE
337	Parade 17	Tiedemann,Matthias	RUFV KOLLMAR
338	Parat 3	Gogollok,Thomas	TV.D.REITSCH.REHAGEN 1974 E.V.
357	Portia 1	Bloecker,Herbert	RUFV ELMISHORN
358	Pour Moi 2	Ruehne,Volker	TV.D.REITSCH.REHAGEN 1974 E.V.
360	Priamos 31	Schulze,Witold E.W.	REITERVEREIN PINNEBERG E.V.
380	Rigano 2	Bremer,Franz-Thomas	RUFV AHRENSBOEK U.UMGEBUNG
387	Robinson 14	Stender,Frank	RV ESINGEN V.1925
388	Rochus 14	Groth,Hinrich	ELBD.U.SCHENEFELD.RV E.V.
390	Rocky 19	Kroehnert,Dieter	RV AM BILSBEK
393	Rodney 8	Rogge,Christian	PF.Z.U.RV.LUHMUEHLEN
406	Rubin 169	Thissen,Heinz	RV KLECKERWALD
417	Santos 231	Wegner,Frank	RU-FV.VIERLANDEN 1924 E.V.
418	Sara 20	Reimers,Herbert	RUFV GERMANIA MARNE
426	Silberboy	Tiedemann,Matthias	RUFV KOLLMAR
428	Silberfuchs	Meuser,Matthias	REITERVEREIN PINNEBERG E.V.
441	Sun Boy	Reimers,Herbert	RUFV GERMANIA MARNE
454	Trebonius	Hupfeld,Dagmar	TV.D.REITSCH.REHAGEN 1974 E.V.
461	Venus 28	Haegemann,Marion	RUFV ELMISHORN
464	Walgath	Junge,Uta	SC.GRUEN-WEISS/BOKEL
482	Wildfee 6	Moos,Stefan-Alexander	TV.D.REITSCH.REHAGEN 1974 E.V.
486	Winchester 44	Moelck,Marion	RV KLECKERWALD
489	Windsor 110	Blohm,Hermann	REITERVEREIN ITZEHOE
494	Wirbelwind 42	Elfeld,Katrin	RV.WINSENER MARSCH
495	Woerly	Koenecke,Baerbel	HH-WENTORFER REITERVEREIN
77	Nennungen			



300 Jahre Roland-Kellereien

1683  1983

Weine und Spirituosen

ROLAND-KELLEREIEN WEDEL/HOLST.
Marktplatz 6-8, Telefon 0 41 03 / 24 62

17. Springprüfung Kl. M

Startfolge ab "A"

DM 600,-- (DM 120,-- 110,-- 100,-- 80,-- 70,-- 60,-- 60,--)
den Besitzern der Placierten Pferde und DM 60,-- Züchterprämie.

Offen für 6 - 8-jährige Pferde gem. § 64.3.2

Offen für alle Reiter gem. § 17 der Leistungsklassen S 3 und S 2,
dazu S 4 auf Pferden, die in einer Springprüfung Kl. L mindestens 3-mal
und/oder höher Placiert waren.

Zäumung: gem. § 70/3a gleitendes Ringmartingal erlaubt.

Richtverfahren: gem. § 501/2a1 (Strafpunkte und Zeit)

Verlangt: 35 Nennungen

Einsatz: DM 18,--

6 Ali 80	Feil,Willi	RUFV GERMANIA MARNE
17 Antares 36	Schumacher,Catharina	TV.D.REITSCH.REHAGEN 1974 E.V.
20 Apollo 85	Rodzynek,Sylvia	TV.D.REITSCH.REHAGEN 1974 E.V.
28 Artos 25	Auerswald,Kirsten	RUFV GERMANIA MARNE
34 Attila 139	Holm,Peter Rene	TV.D.REITSCH.REHAGEN 1974 E.V.
49 Camillo 14	Bockholt,Franz Peter	TV.D.REITSCH.REHAGEN 1974 E.V.
58 Carlos 46	Ulonska,Herbert	NORDD.U.FLOTTBEKER REITERVER.
60 Carneval 7	Bloecker,Herbert	RUFV ELMISHORN
71 Cheyenne 10	Elter,Frank	TV.D.REITSCH.REHAGEN 1974 E.V.
93 Credo 6	Thormaehlen,Claus	RUFV ELMISHORN
97 Dante	Gehrts,Silke	TRABERCLUB DITMARSIA
128 El Paso 67	Tiedemann,Matthias	RUFV KOLLMAR
131 Enver Bay	Piechotta,Gundula	REITERVEREIN ITZEHOE
143 Flipper 54	Miske,Michaela	HH-WENTORFER REITERVEREIN
149 Free Man	Thissen,Heinz	RV KLECKERWALD
150 Frivol 15	Putter,Stefan	NORDD.U.FLOTTBEKER REITERVER.
162 Gitana 28	Putter,Stefan	NORDD.U.FLOTTBEKER REITERVER.
167 Graf 28	Kosker,Ralf	LEISTUNGSGEMEINSCHAFT REITEN E.
170 Grandezza 62	Livotto,Diana	TV.D.REITSCH.REHAGEN 1974 E.V.
200 Laburnum	Ramcke,Hans-Werner	REITERVEREIN PINNEBERG E.V.
215 Lausbub 141	Neumann,Juergen	REITERVEREIN ITZEHOE
218 Leitjaeger	Piechotta,Friederike	REITERVEREIN ITZEHOE
229 Limaro	Wunnerlich,Angelica	RUFV WEDEL V.1923
230 Lincoln 18	Hamann,Wulf Hinrich	GARSTEDT-OSCHENZOLLER REIT-U.FV.
268 Mamori 3	Blohm,Hermann	REITERVEREIN ITZEHOE
288 Mary 41	Herz,Michael	STUDENTEN RG A.D.UNI HAMBURG
293 Messalina 5	Kroehnert,Dieter	RV AM BILSBEK
294 Midena	Diezmann,Rainer	STUDENTEN RG A.D.UNI HAMBURG
314 Mr Wingo	Herz,Wolfgang	STUDENTEN RG A.D.UNI HAMBURG
327 Nigra 3	Blohm,Hermann	REITERVEREIN ITZEHOE
330 Orange Glow	Muenster,Doerte	RU.FV UETERSEN
337 Parade 17	Tiedemann,Matthias	RUFV KOLLMAR
338 Parat 3	Gogollok,Thomas	TV.D.REITSCH.REHAGEN 1974 E.V.
357 Portia 1	Bloecker,Herbert	RUFV ELMISHORN
358 Pour Moi 2	Ruehne,Volker	TV.D.REITSCH.REHAGEN 1974 E.V.
370 Ramon 56	Unger,Thomas	RUFV KOLLMAR
379 Rhonas	Groth,Hinrich	ELBD.U.SCHENEFELD.RV E.V.
380 Rigano 2	Bremer,Franz-Thomas	RUFV AHRENSBOEK U.UMGEBUNG
381 Rinaldo 35	Rogge,Christian	PF.Z.U.RV.LUHMUEHLEN
386 Riva 4	Besener,Rudolf	REITERVEREIN PINNEBERG E.V.
387 Robinson 31	Stender,Frank	RV ESINGEN V.1925
388 Rochus 14	Groth,Hinrich	ELBD.U.SCHENEFELD.RV E.V.
393 Rodney 8	Rogge,Christian	PF.Z.U.RV.LUHMUEHLEN

P.Nr.	Pferdename	Reiter	Verein/Wohnort	Ergebnis
394	Rodrigo 6	Bloecker,Herbert	RUFV ELM SHORN
417	Santos 231	Wegner, Frank	RU-FV.VIERLANDEN 1924 E.V.
418	Sara 20	Reimers,Herbert	RUFV GERMANIA MARNE
426	Silberboy	Tiedemann,Matthias	RUFV KOLLMAR
428	Silberfuchs	Meuser,Matthias	REITERVEREIN PINNEBERG E.V.
430	Sinclair 7	Rogge,Christian	PF.Z.U.RV.LUHMUEHLEN
441	Sun Boy	Reimers,Herbert	RUFV GERMANIA MARNE
476	Wembley 61	Lamottke,Thorsten	RUFV WEDEL V.1923
486	Winchester 44	Moelck,Marion	RV KLECKERWALD
489	Windsor 110	Blohm,Hermann	REITERVEREIN ITZEHOE
494	Wirbelwind 42	Elfeld,Katrin	RV.WINSENER MARSCH
54	Nennungen			



Kastanien Hof

Das Haus für den Reitsport
 Verlosung auf dem Kastanienhof
 zu gewinnen u. a.:
**Reise zum englischen Springderby
 nach Hickstead.**
 Teilnahmekarten bei uns.
 Osdorfer Landstraße 233 2000 Hamburg 53
Telefon 800 37 13

Raiffeisen Gartenmarkt
 SB-Markt Wedel (0 41 03) 24 05

Pferdefutter für
 Sport- u. Zuchtpferde
 Heu u. Stroh

Alles für den Garten
 Dünger, Pflanzenschutz
 Saaten u. Gartengeräte

Gartenmöbel
 Ein breites Angebot
 Besuchen Sie unsere
 Ausstellung!

Ihr Einkaufsziel für Stadt und Land
 - Parkplätze vorhanden -



Claus Repenning
 Immobilien und Finanzierungen

Hauenweg 22 · 2081 Holm · Telefon (04103) 5952

2 Abraham 4
 4 After Eight 2
 21 Araba
 35 Aurelia 10
 83 Condor 130
 87 Contrast
 88 Cordeka
 107 Disko 6
 110 Doenitz 4
 111 Dolomit 44
 125 Early Bird 3
 129 El Paso 45
 146 Formel Eins 2
 150 Frivol 15
 170 Grandezza 62
 196 Kilroy 2
 198 Kyria 2
 202 Ladad
 206 Laila 40
 210 Larinia
 213 Las Vegas 29
 219 Lerche 11
 221 Let'S Go 15
 226 Lielott
 248 Luna 65
 269 Manica
 274 Marathon 15
 303 Monolith 4
 304 Monsieur 4
 308 Montreal 5
 333 Palermo 52
 360 Priamos 31
 390 Rocky 19
 420 Schlappi
 432 Skiatos
 454 Trebonius
 456 Undine 30
 482 Wildfee 6
 485 William 14
 39 Nennungen

Biermann-Deppe, Corinna
 Gosau, Wilhelm
 Ruehne, Volker
 Thissen, Heinz
 Gosau, Wilhelm
 Bloecker, Herbert
 Bloecker, Herbert
 Sander, Rolf
 Ahrens, Max J.
 Rogge, Christian
 Boehner, Hansjoerg
 Harder, Birte
 Wunnerlich, Angelica
 Putter, Stefan
 Livotto, Diana
 Boehner, Hansjoerg
 Renschler, Sabine
 Bloecker, Herbert
 Thissen, Heinz
 Pflueger, Barthold
 Gehrts, Silke
 Tiedemann, Matthias
 Langer, Klaus
 Unger, Thomas
 Herz, Michael
 Bancroft-Livingston, Susan
 Friedemann, Claus-Dieter
 Mohr, Thomas
 Groth, Hinrich
 Dude, Dietmar
 Wegner, Olaf
 Schulze, Witold E.W.
 Kroehnert, Dieter
 Sieverts, Bernd
 Lamottke, Thorsten
 Hupfeld, Dagmar
 Unger, Thomas
 Moos, Stefan-Alexander
 Schmanns, Stephan

RSV OVERBECKHOF
 REITERVEREIN PINNEBERG E.V.
 TV.D.REITSCH.REHAGEN 1974 E.V.
 RV KLECKERWALD
 REITERVEREIN PINNEBERG E.V.
 RUFV ELM SHORN
 RUFV ELM SHORN
 NORDD.U.FLOTTBEKER REITERVER.
 NORDD.U.FLOTTBEKER REITERVER.
 PF.Z.U.RV.LUHMUEHLEN
 TV.D.REITSCH.REHAGEN 1974 E.V.
 RV ESINGEN V.1925
 RUFV WEDEL V.1923
 NORDD.U.FLOTTBEKER REITERVER.
 TV.D.REITSCH.REHAGEN 1974 E.V.
 TV.D.REITSCH.REHAGEN 1974 E.V.
 RUFV ELM SHORN
 RUFV ELM SHORN
 RV KLECKERWALD
 V.Z.FOERD.D.DRESS.U.SPR.SPORTES
 TRABERCLUB DITMARSIA
 RUFV KOLLMAR
 REITGEMEINSCHAFT QUICKBORN
 RUFV KOLLMAR
 STUDENTEN RG A.D.UNI HAMBURG
 RV AM BILSBK
 ELBD.U.SCHENEFELD.RV E.V.
 REITERVEREIN ITZEHOE
 ELBD.U.SCHENEFELD.RV E.V.
 NORDD.U.FLOTTBEKER REITERVER.
 RU-FV.VIERLANDEN 1924 E.V.
 REITERVEREIN PINNEBERG E.V.
 RV AM BILSBK
 ELBD.U.SCHENEFELD.RV E.V.
 RUFV WEDEL V.1923
 TV.D.REITSCH.REHAGEN 1974 E.V.
 RUFV KOLLMAR
 TV.D.REITSCH.REHAGEN 1974 E.V.
 HAMBURGER REITERVEREIN



Bahnhofstraße 53
 Spitzerdorfstraße 26-28
 2000 Wedel
 Telefon 24 81

EISENWAREN · HAUSRAT · PORZELLAN



OPEL KREDIT BANK:

4,9%

So günstig können Sie jetzt Ihren neuen OPEL finanzieren. Da haben Sie schnell DM 1.000,- mehr in Ihrer Urlaubskasse.

Lieferzeit - Sofort ab unserem Lager!



OPEL - KETEL - WEDEL
 Krons Kamp 94-96 - Tel. 0 41 03 / 8 30 05

... in Schenefeld Lornsenstraße
TERRABALTIC baut

Hochwertige Kft.-Eigentums-Wohnungen

- zu vernünftigen Preisen
- 1-3 Zimmer, 37,8 m² – 106 m² Wfl./Nfl.
- ideal auch für Anleger (hoher Mietwert)

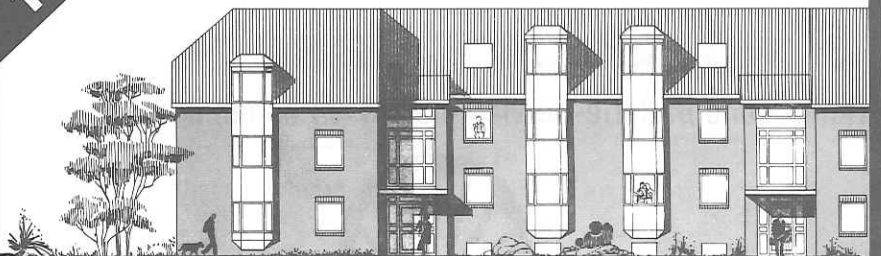

Preisbeispiel:
 84,21 m² Wohn-/Nutzfl. DM 202 500,- inkl. Einzelgarage

TERRABALTIC

Bau- und Grundstücksgesellschaft mbH.
 Holstenplatz 6 · 2000 Schenefeld/Hamburg · Tel. 040/830 40 11



Optiker-Sonnenbrillen nur 19,-

Ja, zu diesem sensationellen Preis bekommen Sie nicht nur gute Optiker-Qualität. Sondern auch Sonnenbrillen-Mode, Metallfassung, Kunststoff-Glas, 1 Jahr Garantie.



Wir sind für Sie da



kundeneigen – kundennah

Wir sind nicht nur Partner und Nachbarn aller Bürger – wir sind auch ein Unternehmen im Eigentum aller Bürger.

In der Leistungsbereitschaft wie in der Wirtschaftlichkeit unterliegen wir der bürger-schaftlichen Kontrolle und Mitgestaltung.

Wir bieten Ihnen eine reibungslose Energie- und Wasserversorgung rund um die Uhr.

Auch während Ihrer Freizeit können Sie sich bei uns wohl fühlen – im Freizeitbad und im Hallenbad Wedel.

Strom-, Gas- u. Wasserversorgung
Hallenbad – Freizeitbad
Rathausplatz 3 – 5 · Ruf: 8050
Stadtwerke Wedel (Holstein)



Shell-Shop - Waschband

Reifen- und Batterie-Service – Shell wir helfen Ihnen weiter



Shell-Station

Horst Bethke, Rissener Str. 34, 2000 Wedel, Tel. 3063

19. Mannschafts-Springprüfung Kl. L

Startfolge nach Los

ROLAND - WANDERPREIS der siegenden Mannschaft und DM 300,-- (DM 70,--, DM 60,--, DM 50,--, DM 30,--, DM 30,--, DM 30,--, DM 30,--)

Offen für 6-jährige und ältere Pferde, die gem. § 64/3.2 startberechtigt sind und noch nicht in einer Pringprüfung der Kl. S placiert waren. Starter in Prfg.-Nr. 20 sind ausgeschlossen.

Jede Mannschaft besteht aus 4 Reitern, die Stamm-Mitglied des genannten Vereins sind gem. § 3 der Ikl. S 1 bis S 5.

Jeder Reiterverein kann eine Mannschaft stellen.

Die 3 besten Pferde jeder Mannschaft werden gewertet. Der Wanderpreis geht endgültig in den Besitz des Vereins über, dessen Mannschaft dreimal hintereinander oder fünfmal in beliebiger Reihenfolge diesen Ehrenpreis gewinnt.

Die Mannschaften sind bis zum Nennungsschluß gesondert zu benennen.

Die Reiter und Pferde müssen in wenigstens einer weiteren Prüfung der Kat. B dieses Turniers gestartet sein.

Zäumung: Trense mit Reithalter gem. § 70/3a, gleitendes Ringmartingal erlaubt.

Richtverfahren: gem. § 529 u. 501/2a1 (Strafpunkte u. Zeit) ein Umlauf ohne Stechen.

Anforderungen: Parcours mit 8 Hindernissen

Ausnahmegenehmigung gem. § 66/2.1 hinsichtlich der Anzahl der Starts in Springprüfungen ist erteilt.

Verlangt: 8 Mannschaften

Einsatz: DM 20,--/Mannschaft

Nr.	Mannschaft / Verein	Ergebnis
1	<u>Reit- u. Fahrverein Pinneberg I</u>	
	1. Reiter
	2. Reiter
	3. Reiter
	4. Reiter
2	<u>Reit- u. Fahrverein Pinneberg II</u>	
	1. Reiter
	2. Reiter
	3. Reiter
	4. Reiter
3	<u>Reit- u. Fahrverein Elmshorn</u>	
	1. Reiter
	2. Reiter

Nr.	Mannschaft / Verein	Ergebnis
	3. Reiter
	4. Reiter
4	<u>Studentische Reitgemeinschaft Uni-Hamburg</u>	
	1. Reiter
	2. Reiter
	3. Reiter
	4. Reiter
5	<u>Elbdörfer u. Schenefelder Reiterverein I</u>	
	1. Reiter
	2. Reiter
	3. Reiter
	4. Reiter
6	<u>Elbdörfer u. Schenefelder Reiterverein II</u>	
	1. Reiter
	2. Reiter
	3. Reiter
	4. Reiter
7	<u>Bundeswehrabteilung RuFV Boostedt</u>	
	1. Reiter
	2. Reiter
	3. Reiter
	4. Reiter
8	<u>Turnierverein Rehagen</u>	
	1. Reiter
	2. Reiter
	3. Reiter
	4. Reiter
9	<u>Reitverein am Bilsbek</u>	
	1. Reiter
	2. Reiter
46	3. Reiter

Nr.	Mannschaft / Verein	Ergebnis
	4. Reiter
10	<u>Reitverein Winsen / Marsch</u>	
	1. Reiter
	2. Reiter
	3. Reiter
	4. Reiter
11	<u>Reitverein Hanerau-Hademarschen</u>	
	1. Reiter
	2. Reiter
	3. Reiter
	4. Reiter
12	<u>Reit- u. Fahrverein Wedel</u>	
	1. Reiter
	2. Reiter
	3. Reiter
	4. Reiter
13	<u>Reit- u. Fahrverein Uetersen</u>	
	1. Reiter
	2. Reiter
	3. Reiter
	4. Reiter
13	Mannschaften	

REITER - PFERDE - HOLZ

Diese DREI gehören zusammen.

Wir haben beinahe alles, was Sie für Ihren
STALL, HAUS, HOF und GARTEN
gebrauchen.

WEDELER HOLZKONTOR GmbH

Tinsdaler Weg 140-144 · Tel. 0 41 03/50 14

Geöffnet: Mo. - Fr.: 7⁰⁰ - 16³⁰ - Sa.: 7⁰⁰ - 11³⁰ Uhr

Gute Parkmöglichkeit

Aktion gegen langweilige Badezimmer.

Das ist zwar spritzig. Aber überhaupt
nicht witzig, wenn der neue Thermostat
oder der neue Brausekopf falsch
montiert ist. Lassen Sie sich vom Fach-
mann beraten. Und Ihre neuen
Armaturen von uns montieren. Damit
Sie jahrelang Freude an Ihren Wasser-
spielen haben.



Egon Meyer

Meister im Gas- und Wasser-Handwerk
BAUKLEMPNEREI · BEDACHUNG · GASHEIZUNG
INSTALLATION VON GAS UND WASSER

Almtweg 36 · Telefon 0 41 01 / 2 62 84

2081 APPEN, Kr. Pinneberg

Sanitär Shop

Haus der Badkultur

Blauer Kamp 1 2080 Pinneberg

Telefon 04101 / 2 21 88

II. PRÜFUNGEN DER KAT. A

20. Springprüfung Kl. M Kat. A

Startfolge ab "G"

PREIS DER STADTSPARKASSE WEDEL

DM 900,-- (DM 180,-- , 150,-- , 130,-- , 110,-- , 100,-- , 80,-- , 75,-- , 75,--)

den Besitzern der Placierten Pferde und DM 90,-- Züchterprämie

Zugelassene Reiter wie Prüf.-Nr. 17, jedoch offen für 7-jährige und
ältere Pferde gem § 64.3.2., die mind. 1-mal in Springprüfungen der
Kl. M placiert waren.

Richtverfahren: gem. § 501/2b1 nach Strafpunkten und Zeit sowie
mit einmaligem Stechen um den Sieg.

Zäumung: gem. § 70/3b

Verlangt: 35 Nennungen

Startgeld: DM 9,--

Nenngeld: DM 15,--

2 Abraham 4	Biermann-Deppe, Corinna	RSV OVERBECKHOF
6 Ali 80	Feil, Willi	RUFV GERMANIA MARNE
20 Apollo 85	Rodzynek, Sylvia	TV.D.REITSCH.REHAGEN 1974 E.V.
21 Araba	Ruehne, Volker	TV.D.REITSCH.REHAGEN 1974 E.V.
24 Archipel 4	Bockholt, Franz Peter	TV.D.REITSCH.REHAGEN 1974 E.V.
35 Aurelia 10	Thissen, Heinz	RV KLECKERWALD
87 Contrast	Bloecker, Herbert	RUFV ELM SHORN
88 Cordeka	Bloecker, Herbert	RUFV ELM SHORN
110 Doenitz 4	Ahrens, Max J.	NORDD.U.FLOTTBEKER REITERVER.
111 Dolomit 44	Rogge, Christian	PF.Z.U.RV.LUHMUEHLEN
143 Flipper 54	Miske, Michaela	HH-WENTORFER REITERVEREIN
146 Formel Eins 2	Wunnerlich, Angelica	RUFV WEDEL V.1923
150 Frivol 15	Putter, Stefan	NORDD.U.FLOTTBEKER REITERVER.
196 Kilroy 2	Boehner, Hansjoerg	TV.D.REITSCH.REHAGEN 1974 E.V.
202 Ladad	Bloecker, Herbert	RUFV ELM SHORN
206 Laila 40	Thissen, Heinz	RV KLECKERWALD
209 Larengo	Bockholt, Franz Peter	TV.D.REITSCH.REHAGEN 1974 E.V.
219 Lerche 11	Tiedemann, Matthias	RUFV KOLLMAR
230 Lincoln 18	Hamann, Wulf Hinrich	GARSTEDT-OCHSENZOLLER REIT-U.FV.
248 Luna 65	Herz, Michael	STUDENTEN RG A.D.UNI HAMBURG
288 Mary 41	Herz, Michael	STUDENTEN RG A.D.UNI HAMBURG
294 Midena	Diezmann, Rainer	STUDENTEN RG A.D.UNI HAMBURG
303 Monolith 4	Mohr, Thomas	REITERVEREIN ITZHOE
304 Monsieur 4	Groth, Hinrich	ELBD.U.SCHENEFELD.RV E.V.
308 Montreal 5	Dude, Dietmar	NORDD.U.FLOTTBEKER REITERVER.
314 Mr Wingo	Herz, Wolfgang	STUDENTEN RG A.D.UNI HAMBURG
333 Palermo 52	Wegner, Olaf	RU-FV.VIERLANDEN 1924 E.V.
358 Pour Moi 2	Ruehne, Volker	TV.D.REITSCH.REHAGEN 1974 E.V.
370 Ramon 56	Unger, Thomas	RUFV KOLLMAR
379 Rhonas	Groth, Hinrich	ELBD.U.SCHENEFELD.RV E.V.
381 Rinaldo 35	Rogge, Christian	PF.Z.U.RV.LUHMUEHLEN
390 Rocky 19	Kroehnert, Dieter	RV AM BILSBEK
394 Rodrigo 6	Bloecker, Herbert	RUFV ELM SHORN
417 Santos 231	Wegner, Frank	RU-FV.VIERLANDEN 1924 E.V.
418 Sara 20	Reimers, Herbert	RUFV GERMANIA MARNE
430 Sinclair 7	Rogge, Christian	PF.Z.U.RV.LUHMUEHLEN
432 Skiatos	Lamottke, Thorsten	RUFV WEDEL V.1923
441 Sun Boy	Reimers, Herbert	RUFV GERMANIA MARNE
456 Undine 30	Unger, Thomas	RUFV KOLLMAR
476 Wembley 61	Lamottke, Thorsten	RUFV WEDEL V.1923
40 Nennungen		

Marinus J. de Rijke und Ing. grad. Hartmut Boll

Auto-Verwertung, -Verschrottung, -Abschleppdienst – Tag und Nacht –

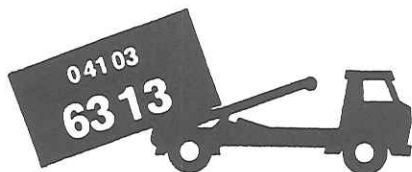

Container-Vermietung für Beseitigung von
Haushalts-, Boden-, Keller-, Gartenabfälle,
Gerümpel, Unrat und Betriebsmüll
Bauschutt

2 Wedel, Gnäterkuhlenweg

Bankkonto:
Altonaer Volksbank, Wedel Nr. 21/26027
BLZ 206 900 05

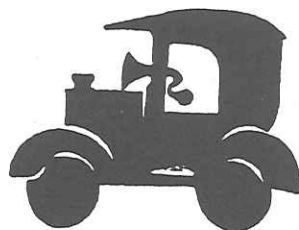

Buchhandlung Steyer

Es gibt viele Gründe bei uns zu kaufen!

- ★ breites allgemeines Sortiment.
Schwerpunkt Neuerscheinungen.
- ★ Große Auswahl an Sonderangeboten.

Buchhandlung Steyer
Bahnhofstraße 46 • ☎ 8 30 61

III. P R Ü F U N G E N D E R K A T . C

Zugelassen: Alle Reiter, die Stamm-Mitglied eines Reitvereins des Kreisreiterbundes Pinneberg sind.

21. Einfacher Junioren Wettbewerb (Reiterprüfung für Jahrgänge 1966 und jünger)

Ehrenpreise nach Beteiligung

Offen für Junioren, die nicht im Besitz eines gültigen Reiterausweises sind und keiner Leistungsklasse angehören.

Jeder Reiter darf nur ein Pferd reiten. Jedes Pferd darf nur einmal starten.

Offen für 4-jährige und ältere Pferde gem. § 64/3.2

Zäumung: Trense mit Reithalter, Ausbindezügel oder Stoßzügel erlaubt
Richtverfahren: Gemeinsames Richten gem. § 121, 122 in Anlehnung an die Klasse E.

Bei größerer Beteiligung erfolgt eine Einteilung nach Altersklassen der Reiter.

Bei der Nennung unbedingt Alter des Reiters angeben. Geritten wird nach Weisung der Richter.

Verlangt: 15 Nennungen

Einsatz: DM 6,--

Nr.	Pferd	Reiter / Jahrgang
544	Nino	Nicole Schwornstedt / 74
529	Gipsy	Claudia Schaffhausen / 74
545	Nordwind	Mirja Winzer / 74
553	Urte	Sybill Ahrens / 74
509	Annabell	Jessica Grotefend / 73
543	Nil	Claudia Hagen / 73
530	Goldi	Anke Tinnefeld / 72
533	Jupiter	Thilo Knuth / 72
536	Luxus	Nina Seidel / 71
188	July	Sabine Schmidt / 70
185	Jan	Anja Bornholdt / 70
538	Mentor	Harm Johannsen / 70
158	Garant	Wiebke Seidler / 69
518	Czeremorc	Nicola Hermes / 69
540	Monitum	Nicole Lüthmann / 69
541	Nico	Imme Kob / 69
547	Rasant	Nicole Ringel / 69
527	Follass	Susanne Voss / 69
537	Marimba	Birgit Stumme / 69
534	Largo	Karin Petry / 69
389	Rocky 46	Sylvia Saathof / 69
68	Charlie Girl	Jutta Perau / 68
520	Eico	Andrea Harder / 68
519	Diana	Tanja Höpermann / 68

Nr.	Pferd	Reiter / Jahrgang
525	Firebird	Inka Sommer / 68
550	Siri	Karen Gerckens / 68
524	Fides	Stephanie Griesch / 68
523	Feuerwelle	Kirsten Jakob / 67
505	Winnipeg	Marcus Kröger /

29 Nennungen

Werksvertretungen Import

Heinrich Delhees KG.

2 Wedel, Pinneberger Straße 236 (Nahe Katharinenhof)
Telefon 0 41 03 / 50 91 92 93

direkt vom Großlager

**Fliesen · Sanitär
Glasbausteine**

Elektro- u. Fahrradhaus

Langbehn

Rolandstraße 4 · Wedel · Telefon (0 41 03) 22 57

22. Abteilungswettbewerb Kl. A

Startfolge nach Los

Ehrenpreise nach Beteiligung

Zugelassene Pferde: 4-jährige und älter gem. § 64/3.2

Zugelassene Reiter: startberechtigt sind alle Reiter gem. § 17 der
Leistungsklassen S 5 - S 2 / D 5 - D 2

Jede Mannschaft besteht aus 4 Reitern, die Stamm-Mitglied des
genannten Vereins sind.

Der Wettkampf besteht aus:

a) Vorstellen der Abteilung durch den Reitlehrer nach Aufgabe A 3,
Aufgabenheft 1980, jedoch mit erster Aufstellung vor der kurzen
Seite auf die Richter zu, sowie 5 Minuten das Vorstellen der
Abteilung im Durcheinanderreiten im Rahmen der Anforderungen
einer Dressurprüfung für Reitpferde Kl. A und Springen eines
Hindernisses ca. 80 cm Höhe.

Beurteilt werden die Leistungen der Reiter und Pferde im besonderen
Herausbringen, Rittigkeit der Pferde, Sitz und Einwirkung der Reiter,
Einheitlichkeit der Abteilung mit einer Wertnote.

b) Dressurprüfung Kl. A, Prüfung Nr. 2 oder 3 oder 4 auf denselben
Pferden wie in Teilprüfung a)

c) Springprüfung Kl. A, Prüfung Nr. 11 oder 12 auf denselben Pferden
wie in Teilprüfung a).

An der Teilprüfung b) nehmen 2 Reiter, an der Teilprüfung c) die
2 anderen Reiter teil.

Bewertung: in den Teilprüfungen c) wird jeweils der beste Reiter
gewertet. Die Teilnehmer müssen vor Beginn der Prüfung
namentlich benannt werden.

Teilprüfung a) Wertnote x 4

Teilprüfung b) Wertnote x 1

Teilprüfung c) Wertnote x 1 gem. Richtverfahren A Tabelle 2
Gesamtergebnis gleich Addition der multiplizierten Wertnoten.

Zäumung: gem. § 70

Verlangt: 5 Nennungen

Einsatz: DM 20,--/Abteilung

Nr. Mannschaft / Verein

1	Reit- u. Fahrverein Wedel I
2	Reit- u. Fahrverein Wedel II
3	Reit- u. Fahrverein Elmshorn I
4	Reiterhof Thormählen
5	Elbdörfer u. Schenefelder RV I
6	Elbdörfer u. Schenefelder RV II
7	Reit- u. Fahrverein Elmshorn II
8	Reitverein Am Bilsbek

8 Mannschaften

**FAHRRÄDER, KINDERWAGEN UND
KINDERMÖBEL**



BAHNHOFSTRASSE

IV. FAHRPRÜFUNGEN FÜR PONYS

In den Fahrprüfungen sind zugelassen alle Fahrer ohne Altersbegrenzung, die Stamm-Mitglieder von Vereinen sind, die dem Landesverband Schleswig-Holstein, Hamburg oder Niedersachsen angehören, sowie Nichtmitglieder, die ihren ständigen Wohnsitz in diesem Einzugsbereich haben. (Personalausweis)

Zugelassen : 4-jährige und ältere Ponys aller Größen

23. Gebrauchsprüfung für Ponys (Einspanner)

Ehrenpreise nach Beteiligung

Anforderungen und Bewertung gem. § 702/2a, Beurteilung gem. § 701/lu.3

Ausrüstung: gem. § 71

Stockmaß bei Nennung angeben.

Einteilung erfolgt durch die Richter.

Verlangt: 8 Nennungen

Einsatz: DM 6,--

Pf.Nr.	Pferdename	Fahrer
507	Aline	Ines Behrmann
552	Trabant	Johannes Behrmann
521	Evelin	Benno Radtke
508	Angela	Bernd Oedecker
516	Charly	Otto Marks
512	Britta	Rebecka Lohse
513	Cessy	Hilde Runge
546	Nischa	Fritz Zielinski
533	Mentos	Hermann Kardel
506	Adelheid	Hans Tiedgen
548	Rocky	Harald Heberling
532	Heidelinde	Peter Bolow
514	Chagall	Peter Quast

13 Gespanne

Sport~Restaurant

direkt im Sportzentrum am Hallenbad (Rudolf-Breitscheid-Straße), Telefon 8 33 23

Unsere Räumlichkeiten eignen sich hervorragend für individuelle Familienfeiern und Tagungen aller Art

24. Gebrauchsprüfung für Ponys (Zweispanner)

Ehrenpreise nach Beteiligung

Anforderungen und Bewertung gem. § 702/2a, Beurteilung gem. § 701/lu.3

Ausrüstung: gem. § 71, Wagen mit zwei Achsen verlangt.

Stockmaß bei Nennung angeben.

Einteilung erfolgt durch die Richter.

Verlangt: 6 Nennungen

Einsatz: DM 6,--

Pf.Nr.	Pferdename	Fahrer
507	Aline	Johannes Behrmann
552	Trabant	Johannes Behrmann
510	Anuschka	Erich Rander
542	Nico	Erich Rander
508	Angela	Bernd Boedecker
517	Copper	Bernd Boedecker
521	Evelin	Benno Radtke
549	Roswitha	Benno Radtke
544	Nino	Ulrike Dose-Dibbern
529	Gipsy	Ulrike Dose-Dibbern
545	Nordwind	Ulrike Dose-Dibbern
553	Urte	Ulrike Dose-Dibbern
543	Nil	Carsten Dose
530	Goldi	Carsten Dose
515	Chardaz	Otto Marks
516	Charly	Otto Marks
522	Farina	Reinhold Marks
535	Lester	Reinhold Marks
506	Adelheid	Hans Tiedgen
511	Autal-Adeline	Hans Tiedgen
548	Rocky	Harald Heberling
526	Flämmchen	Harald Heberling
531	Gunesch	Peter Quast
551	Susi	Peter Quast

FALKE

GmbH

WEDEL

04103/4542

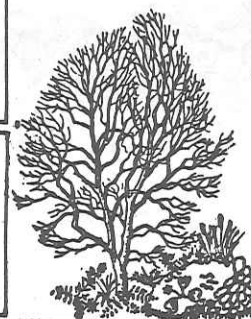

PLANUNG & AUSFÜHRUNG

von
Gärten & Grünanlagen
bei
Neu- und Umgestaltung
Pflege
Winterdienst



**Weinhaus
in Rissen**

Wedeler Landstraße 28 – 2000 Hamburg - Rissen
Telefon 81 25 71

**GEHÖLZE
FÜR GARTEN,
PARK &
LANDSCHAFT**



GEBR. HEINSOHN
WEDELER BAUMSCHULEN · GEGR. 1874
2 WEDEL, ASCHHOPTWIETE 48, TEL.: 04103 / 24 27

25. Dressurprüfung für Ponys (Zweispänner) ohne Gespannkontrolle

Preis gestiftet von Herrn Hans Heldt, Moorhof, sowie weitere Ehrenpreise nach Beteiligung

Aufgabe: W 12, Aufgabenheft 1980, auswendig zu fahren

Bewertung: gem. § 714

Richtverfahren: gemeinsames Richten gem. § 712 a

Ausrüstung gem. § 71 u. § 69, Wagen mit zwei Achsen verlangt

Einteilung erfolgt durch die Richter

Verlangt: 6 Nennungen

Einsatz: DM 6,--

Pf.Nr.	Pferdename	Fahrer
507	Aline	Ines Behrmann
552	Trabant	
510	Anuschka	Erich Rander
542	Nico	
521	Evelin	Benno Radtke
549	Roswitha	
517	Copper	Bernd Boedecker
508	Angela	
544	Nino	Ulrike Dose-Dibbern
529	Gipsy	
545	Nordwind	Ulrike Dose-Dibbern
553	Urte	
543	Nil	Carsten Dose
530	Goldi	
515	Chardaz	Otto Marks
516	Charly	
522	Farina	Reinhold Marks
535	Lester	
548	Rocky	Harald Heberling
526	Flämmchen	
531	Gunesch	Peter Quast
551	Susi	

11 Gespanne

Heinz Jakobi GmbH



Bedachungen - Abdichtungen - Fassaden

Feldstraße 12 · 2000 Wedel · Telefon 0 41 03/29 79

LAMOTTKE

Fleischhandels-gesellschaft mbH

Hamburg · Fleischgroßmarkthalle · Stand 7 + 8
Lagerstraße 15 - 2000 Hamburg 6 - Fernruf 0 40/43 59 50

Damen-, Herren-, Kinderkleidung, Gardinen, Teppiche, Teppichboden, Jalousetten, Rollos

Betten, Bettwäsche, Kurzw.

Ein Weg zu

J. H. Lüchau

Berufskleid., Regenbekleid.

Wedel, Bei der Doppeleiche 5, ☎ 24 18
Kundenparkplatz hinter dem Hause

ist immer richtig!

Damen-, Herren-, Kinderwäsche, Herrenausstatter, Miederwaren, Strümpfe, Babyausstatt.

1958 — Seit 25 Jahren ein Begriff — 1983

Kurt Krause

Haus der Fußböden

Kronskamp 136 · 2000 Wedel · Telefon (04103) 6021

Teppich- u. Gardinenstudio · Polsterei
Reinigungsservice · Kunststoffe · Parkett · Estriche

26. Standard-Hindernisfahren für Ponys (Zweispänner)

Preis gestiftet von Herrn Johannes Behrmann, Wedel, sowie weitere Ehrenpreise nach Beteiligung.

Anforderung: gem. § 723

Bewertung: gem. § 722

Richtverfahren gem. § A 721/2a mit Zeitwertung ohne Stechen

Ausrüstung: gem. § 69 u. § 71

Verlangt: 6 Nennungen

Einsatz: DM 6,--

Pf.Nr.	Pferdename	Fahrer
507 552	Aline Trabant	Johannes Behrmann
510 542	Anuschka Nico	Erich Rander
521 549	Evelin Roswitha	Benno Radtke
517 508	Copper Angela	Bernd Foedecker
544 529	Nino Gipsy	Ulrike Dose-Dibbern
545 553	Nordwind Urte	Ulrike Dose-Dibbern
543 530	Nil Goldi	Carsten Dose
515 516	Chardaz Charly	Otto Marks
522 535	Farina Lester	Reinhold Marks
548 526	Rocky Flämmchen	Harald Heberling
531 551	Gunesch Susi	Peter Quast

11 Gespanne



Ausführung sämtlicher Malerarbeiten
Industrieanstriche · Eigener Gerüstbau

Wedel · Pulverstraße 5 · Telefon (0 41 03) 46 21

Das Pferd in Medizin Pädagogik Sport

Reiten –
Für Behinderte ein Sport
der Chancengleichheit

Pferde
als Gefährten im Sport und
als Partner der Rehabilitation

Therapie
von hohem erzieherischen
und medizinischen Wert

Hippotherapie als erfolgreiches
Mittel medizinisch-krankengymnastischer
Behandlung

Behindertenreiten als Möglichkeit
zur Teilnahme am Leistungssport
Einsatz des Pferdes zum Reiten oder
Volltiggieren im Rahmen

heilpädagogischer Förderung
verhaltensauffälliger oder intelligenz-
geminderter Kinder und Jugendlicher.

- Ausbildung von Fachkräften
- Information für jedermann
durch:

Kuratorium Therapeutisches Reiten e.V.

Gemeinnütziger Verein

Bundesgeschäftsstelle
Rehgartenstraße 3a
6340 Dillenburg
Telefon (02771) 7266



Treten Sie unserer
Gemeinschaft bei! Fördern Sie
unsere Arbeit!
Unterstützungsbeträge
gegen Spendenquittung!

Hinweise:

Für Prüfungen der Kat. A und B werden Nennungen nur auf vorgeschriebenen Nennungschecks angenommen. Das vollständige Ausfüllen der Checks ist unbedingt erforderlich. Jeder Nennungscheck muß die Reiterausweisaufkleber für 1984 enthalten.

Den Nennungsformularen und -checks ist ein Verrechnungsscheck über das geforderte Nenngeld/Einsätze zuzüglich DM 2,-- LK-Abgabe beizufügen. Nennungen ohne Nenngeld gelten als nicht abgegeben und werden zurückgeschickt. Bei Rücksendungen bzw. unvollständigen Nennungen wird eine Bearbeitungsgebühr von DM 10,-- erhoben.

Hinweis für die Teilnehmer am Abteilungswettkampf

Der Abteilungswettkampf wurde auf Wunsch des Kreisreiterbundes Pinneberg in die Ausschreibung aufgenommen, um den Kreis Pinneberger Vereinen die Möglichkeit zu geben, am Bad Segeberger Turnier mit einer Mannschaft zu starten. Aufgrund der Vielzahl von Prüfungen, die wiederum in einzelne Abteilungen unterteilt werden können, ist es denkbar, daß die Teilnehmer, insbesondere bei den Dressurprüfungen einer unterschiedlichen Bewertung unterliegen. Dies ist aus organisatorischen Gründen leider unumgänglich. Wir bitten Sie höflichst, diese nicht ganz glückliche Lösung hinzunehmen und würden uns freuen, wenn Sie dennoch eine Mannschaft nennen würden.

Allgemeine Bestimmungen

Maßgebend sind die LPO 1982 sowie das Aufgabenheft 1980 und die Bestimmungen der Landeskommission Schleswig-Holstein 1983

Doping-Untersuchung: Es wird besonders auf die einschlägigen Bestimmungen der LPO §§ 66,67 sowie auf die Listen der verbotenen Substanzen (vergl. Kalender-Nr. 11/82) hingewiesen und ausdrücklich darauf aufmerksam gemacht, daß sich der Nenner mit der Abgabe der Nennung diesen und den dazu erlassenen Ausführungen (vergl. Teil D der LPO) unterwirft.

Besondere Bestimmungen:

1. Nennungsanschluß: Mittwoch, 18. April 1984 (Datum des Poststempels)
2. Nennungen sind zu richten an: Herrn Olaf Tonner
Rosengarten 8c
2000 Wedel/Holst.
Tel. 04103/89239

3. Nenngeld zuzüglich DM 2,-- Je genanntem Pferd LK-Abgabe sind in Form eines Verrechnungsschecks beizulegen.
4. Der Veranstalter haftet nicht für Schäden bei Unfällen von Reitern, Fahrern, Pferden, Hilfspersonen und Zuschauern, die durch diese verursacht werden. Jeder Teilnehmer ist für sich und sein Pferd bzw. Fahrzeug selbst verantwortlich.
5. Mit Abgabe der Nennung unterwirft sich der Besitzer des Pferdes und der Reiter den Bedingungen dieser Ausschreibung.
6. Teilung erfolgt nach Zahl der Starter. Der Teilungsmodus und die Einteilung in die Abteilungen werden nach Meldeschluß bekanntgegeben.
7. Transportkosten werden nicht erstattet.
8. Die endgültige Zeiteinteilung wird rechtzeitig versandt. Gestartet wird nach Alphabet mit den in dieser Ausschreibung angegebenen Anfangsbuchstaben.
9. Bei den Dressurprüfungen werden die Wertnoten nach jedem Ritt bekanntgegeben.
10. Es werden folgende Gebühren erhoben:

Kopfnummern DM 2,-- (eigene KN sind nicht erlaubt)
 Programm: DM 4,--
 Parken: DM 5,-- (Pro Tag und Gespann bzw. LKW)
 Parken PKW: DM 4,-- (Pro Tag)
 Teilnehmerarmband: DM 1,--
 LK-Abgabe: DM 2,-- (Pro Pferd)

11. Die Unterbringung der Pferde kann für die Dauer der Veranstaltung in der Pferdehalle neben dem Turnierplatz erfolgen. Für die Dauer der Veranstaltung ist pro Ständer ein Betrag in Höhe von DM 20,-- an der Meldestelle zu entrichten. Quartierbestellungen bitte der Nennung beifügen. Das Einstellen der Pferde ohne gültigen Quartierschein führt zum sofortigen Ausschluß von dieser PLS. Erste Einstreu wird geliefert. Das Rauchen in den Stallungen ist strengstens untersagt.
 12. Dem Veranstalter bleibt aus besonderen Gründen im Einvernehmen mit der LK das Recht vorbehalten, das Turnier ausfallen zu lassen oder auf einen späteren Zeitpunkt zu verschieben, sowie Prüfungen wegen Nichterreichung der geforderten Nennungszahl neu auszuschreiben oder zu streichen.
 13. Der Veranstalter weist ausdrücklich darauf hin, daß auf dem gesamten Gelände für Hunde absoluter Leinenzwang besteht. Zuwiderhandlungen führen zum sofortigen Verweis des Hundeführers vom Gelände.
 14. Erfolgsanrechnung ist gem. LPD § 62.1.1 vorzunehmen.
 15. Geld- und Ehrenpreise, die nicht binnen 14 Tagen nach Turnierende abgeholt werden, verfallen zugunsten des Veranstalters.

Vorläufige Zeiteinteilung:

Samstag, 19. 5. 84 Prfg.-Nr. 2,3,4,5,6,7,8,11,12,15,18,16,17
 Sonntag, 20. 5. 84 Prfg.-Nr. 1,9,10,13,14,19,20,21,22,23,24,25,26

Der Veranstalter behält sich vor, die Prüfungen-Nr. 2 und 3; 5 und 6; sowie 17 und 18 zusammenzulegen.

Reit- und Fahrverein
 Wedel v. 1923, e.V.

gez. Tonner

- Turnierleitung -

5920 (FB) WEDEL, PFERDELEISTUNGSSCHAU VOM 19.-20. MAI 1984,
 VERANSTALTER: REIT- u. FAHRVEREIN WEDEL V. 1923 E.V.,
 Z. HD. HERRN OLAF TONNER,
 ROSENGARTEN 8C,
 2000 WEDEL/HOLST.

- 1 Adalarich 1090015172 B H.v. Magnet Mutter v. Marsuk Trak. 06.08.10,
 St.M. Nasenstr., Utl.w., bd.Vf. unreg gefl., bd.Hf. Halb.
 Z.: Slamer, Fritz 2440 Wangels, Rosenstr. 11
 B.: Stenzel, Gisela 2080 Pinneberg, Grosser Reitweg 64A
 2 Abraham 4 1311812173 B W.v. Adlerfarn I Mutter v. Schwertgold Hann. 18.20,
 Igl. St., Str., bd.Hfsi, gefl.w.
 Z.: Fricke, Friedrich-Wilhelm 2120 Lueneburg, Oedeme
 B.: Biermann, Horst 2120 Lueneburg, im Sandfeld 5
 3 Adlatus 15 1090138676 SchwbW v. Igor Mutter v. Traumgeist xx Trak. 06,
 Stichelh. A. Nasr.
 Z.: Zitzewitz, Erdmute v. 2440 Wangels 1, Katernmental 1
 B.: Rodhorst, Viola 2000 Hamburg 62, Immenhoeven 36
 4 After Eight 2 1313333174 R W.v. Argentan I Mutter v. Adlerhorst Hann. 16, 18, 19,
 gr. St., gr. Schm., Utlr.s.w. Fleck. 4 Fuesse unreg.w.
 Z.: Leidecker, Hans-Adolf 2168 Drochtersen, Nindorferstr. 1
 B.: Gosau, Wilhelm 2080 Pinneberg, H. Christiansenstr. 28
 5 Aladin 67 1314705372 F W.v. Absatz Mutter v. Wirbelwind Hann. 03.04.06,
 gr. St., schatt. Str., Hf. Hochw.
 Z.: Hamm, Heinz 2818 Kl. Haeustringen
 B.: Kuetenbrink, Heinrich 2300 Klausdorf, Plitzeb. Weg 8
 (B. Dibbern, Klaus 2200 Elmshorn, Fuchsberger Allee 15)
 6 Ali 80 1410306076 Sch W.v. Angelo xx Mutter v. The Monk xx Westf. 16, 17, 20,
 o.A.
 Z.: Gestuet Klingenstein 4710 Luedinghausen 2, Teikum 63
 B.: Diemer, Egon 6700 Ludwigshafen, Schmiedegasse 27
 7 Allegro Futuro 1399803979 F W.v. Aktuell Mutter v. Futuro Oldbg 04,
 F., unreg. Bl.I.I. Nuestr. rchd., I.Hfsi, w., R.Hf. Hoch w.,
 Z.: Hollah, Clemens 4572 Essen, Brokstr. 2
 B.: Fahnig, Dieter H. 2000 Hamburg 36, Neuer Wall 19
 8 Alotria 17 1315119677 F S.v. Aderlass Mutter v. Bleep xx Hann. 11, 12, 15, 16,
 br. dng. Bl., Utl.w., I.Vf.w. Fleck, R.Vf.u. bd.Hf. unreg. H.w.,
 Z.: Cleever, Heinrich 2815 Langwedel, Hinterm Damme 10
 B.: Peddinghaus, Juergen 2000 Hamburg 52, Luentenberg 16
 9 Ambassador 5 A314693170 F W.v. Archimedes Mutter v. Senat Hann. 10,
 br. I. bd. Nuestr. rchd. Bl., Obl. u. Utl. w. 4 Fuesse unreg. w.
 Z.: Rungwerth, Walter 3138 Dannenberg 1, Langendorf
 B.: Atwood, Julia 2000 Hamburg 55, am Klekeberg 20
 10 Amigo 310 3046732477 Rsch H. 03. 11,
 o.A., ...

- B.: Krueger, Katja 2000 Schenefeld, Wachtelweg 33H
 11 Amigo Mio 6 3040668074 F W. 03. 11,
 dng. I. bd. Nuestr. rchd. Bl., Schm., Utl. w., 4 Fuesse Hoch w.
 B.: Meyer, Egon 2081 Appen, Altmweg 36
 12 Amitte 1330061375 B S.v. Admiral Oldbg 09. 10,
 einz. Stf.
 Z.: Scholl, Peter 5180 Eschweiler, Duenerstr. 157
 B.: Classen, Marga 2000 Hamburg 55, Breckamp 56
 13 Amor 63 A314974870 F W.v. Abhang III Mutter v. Diadoch Hann. 10,
 Bl., Obl. Utl. w., I.Vf. w., bd. Hf. Hochw.
 Z.: Wieneke, Guenther Dr. 2371 Todtenbuettel, Hauptstr. 52
 B.: Schuster, Ulla 2000 Hamburg 55, Grotiusweg 53-55
 14 Ankar A2 14964469 B W.v. Aldato Mutter v. Cottage Son Holst 03,
 Fl., I.Hfsi, w.
 Z.: Fruechtienicht, Herm. 2201 Kurzenmoor, Ue. Elmshorn
 B.: Becker, Flory 2000 Hamburg 55, Heidhofsweg 19
 15 Anmut 43 131143278 F S.v. Absatz Mutter v. Partisan Hann. 04, 12, 14,
 dng. unreg. I. B. bd. Nuestr. verifd. Bl.
 Z.: Einhaus, Georg 2107 Rosengarten 5.a, Sandberg 41
 B.: Rehneberg, Rose-Marie 2000 Hamburg 36, Alsterufer 20B
 16 Anruf 2 A214121667 B W.v. Amboss Mutter v. Ludwig Holst 03,
 o.A.
 Z.: Rehlff, Friedrich 2449 Strukkamp, Ueb. Burg/Fehm.
 B.: Wried, Alfred 2083 Heistenbek, Friedrichsh. W. 168
 17 Antares 36 1314102276 F W.v. Adlerblick Mutter v. Eger Hann. 15, 16, 17, 19,
 Bl., Schm., I.Hf. w.
 B.: Schumacher, Ingrid 2061 Schulenburg, Poelitzer Str. 1
 18 Antonette 26 131151508378 B S.v. Atlas Mutter v. Davos Hann. 02. 05,
 R.Hkr. u. Bln. w.
 Z.: Guenther, Fritz 3119 Altenmedingen, Seckendorf 1
 B.: Mirwaldt, Heiga 2080 Pinneberg, Brahmallee 16
 19 Apant 53 1313311178 B W.v. Argentan I Mutter v. Wolfsburg Hann. 14, 16,
 unreg. I. R. Nuestr. rchd. Bl., Utl. w. Fleck. I.Vf., bd. Hf. Hoch w.
 Z.: Pott, Willi 2165 Bargstedt, Stuehkamp 5
 B.: Ihden, Axel 2000 Hamburg 13, Oberstr. 48
 20 Apollo 85 1330086175 B W.v. Apollo xx Mutter v. Excellenz Oldbg 03, 16, 17, 20,
 St., I.Vf., I.Hf., w. Krfleck
 Z.: Schwaring, Bernhard 2872 Hudermoor, Koeningstr. 55

- B.: Verb. der Zuechter, D. Holst. Pferdes 2200 Elmshorn, Westerstr
 St., bd. Hf.w.
68 **Charlie Girl** 302047/4572 R S 11,
 B.: Dose, Heinz 2200 Elmshorn, Fuchsberger-Allee 18
69 **Chase Claus** 304659/1573 Hlb W 11, 15, 19,
 I.: Nuestr. rnd. br. dchg. Bl., Ult. w. Fleck, R.Vf., I.Hf. Halb w., R.Hf. Hoch w.
 B.: Frenken, Johannes 5138 Heimsberg, Wassenberg Str. 85
70 **Chaton** 1210078980 B W v. Calypso I Mutter v. Farnese Holst 01,
 St., I.Vkr. u. Bln. gef., I.Hkr. u. Bln. w.
 Z.: Hellise 2206 Kl.Offensteth, Horsterlandstr. 38
 B.: Crolli, Peter 2082 Tornesch, Koenigsbergerstr. 48
71 **Cheyenne** 10 3046786277 F W 15, 17,
 unreg. i. bd. Nuestr. rnd. Bl., bd. Vf. unreg. w., bd. Hf. Halb w.
 B.: Stali Napoli, Harald Duede 2000 Hamburg 50, Palmalle 67
72 **Chopin** 4 1210179581 B W v. Carneval Mutter v. Faehnrich Holst 01,
 o.A.
 Z.: Jacobs, Volker 2251 Rott Ostienfeld
 B.: Dreyer, Ramon 2000 Hamburg 54, Nienredder 10A
73 **Cicero** 47 1210067081 B W v. Calypso I Mutter v. Farnese Holst 01,
 St., Sch., R.Hfsl. w.
 B.: Wieting, Peter 2201 Sommerland, Kamerland 8
 B.: Wieting, Peter 2201 Sommerland, Kamerland 8
74 **Cinderella** 46 2219014477 Db Sv. Romeo Holst 02, 11, 15,
 R.Hfsl. gefl. w.
 Z.: Henke, Gerd Joachim 2000 Wedel, Gaigenberg 31
 B.: Hermes, Andrea 2000 Wedel, Roentgenstr. 9
75 **Cimnabar** 1210060980 Sch W v. Capitano Mutter v. Anklang Holst 13,
 dchg. Bl., I.Vfsl. w., bd. Hf. Hoch w.
 B.: Becker, Harald 2201 Kollmar, Langenhals 1
 B.: Tiedemann, Matthias 2201 Kollmar, Seikweg 5A
76 **Codario** 3046904077 Sch W 16,
 bd. Vkr., bd. Hkr. w. w.
 B.: Ulonka, Herbert 2000 Hamburg 55, Babendieksstr. 41A
77 **Colombo** 23 1310128177 Db W v. Cardinal xx Mutter v. Dufft II Hann. 06, 08, 10,
 Sth.
 Z.: Ranjze, Juergen 4574 Badbergen-Wehdel
 B.: Kroeger, Hermann 2000 Schenefeld, Blanken, Chaussee 93
 B.: Kroeger, Hermann 2000 Schenefeld, Blanken, Chaussee 93)
78 **Colonia** 1 1210098879 B Sv. Cor D.L. Bryere Mutter v. Lancelot Holst 11, 13,
 St., I.Hkr. u. Bln. gefl. w.
 Z.: Klingmüller, Marly 2081 Langeln, Hof Hohenufer
79 **Colymbus** 16 1210047578 B H v. Calypso I Mutter v. Logger Holst 04, 05, 08,
 St., bd. Hf. w.
 B.: Renschler, Gerhard 2082 Heidgraben, Birkenweg 72A
 B.: Thormaehlen, Klaus M. 2200 Raab-Bessenbek, Dorfstr. 35
80 **Commadore** 7 1210051178 B H v. Calypso I Mutter v. Marder Holst 10,
 B.: Kauffholz, Andrea 2000 Hamburg 61, Teutonienweg 93E
 B.: Wullweber, Walter 2000 Tangstedt 2, Dorfring 19
 B.: Reitschule Flottbek GmbH 2000 Hamburg 52, Hemmingstedter W
- Z.: Jensen, Hans Heinrich 2251 Behrendorf
 B.: Brosch, Beate 2200 Elmshorn, Marktstr. 7
103 **Diana** 337 1315605479 B Sv. Dufft II Mutter v. Lugano II Hann. 02, 11,
 i. bd. Nuestr. rnd. Bl., bd. Vf. unreg. gefl. w., I.Hf. H. w. ---
 Z.: Knopf, Rudi 2000 Schenefeld, Efeuweg 10
 B.: Knopf, Rudi 2000 Schenefeld, Efeuweg 10
104 **Dino** 60 2313306176 B W v. Diolen Hann. 02,
 St., I.Hf. w.
 Z.: Bellmann, Dietrich 2151 Beckdorf, Ost-Asstr. 1
 B.: Besener, Rudolf Jun. Hamkalwerk 2000 Hamburg 50, Daimlerstr
105 **Diplomat** 62 1030153078 B W v. Mahagoni Mutter v. Trautmann Trak. 02,
 I.Vbln. w., R.Hbln. gefl. w.
 Z.: Bernhardt, Fritz 3075 Rodenwald, Dorfstr. 115
 B.: Struck, Heinz 2000 Hamburg 52, Doerpfeldstr. 4A
106 **Diskant** 13 1317203278 B W v. Duerkheim Mutter v. Orbis xx Hann. 04, 05, 09,
 Bl., bd. I. Fuesse w.
 Z.: Foesge, Wilhelm 3071 Balge, Mehbergen 9
 B.: Harten, Dirk Dr. 2083 Halstenbek, Gruene Twiete 142
107 **Disko** 6 1318119275 F W v. Disput Mutter v. Abendstern Hann. 16, 18, 19,
 Igl. St., kl. St.
 Z.: Stumpe, Guenter 3045 Bilspingen, Borsteler Str. 29
 B.: Sander, Roif 2000 Hamburg 13, Magdalenenstr. 66
108 **Diva** 76 1220041877 R Sv. L.I. Tywysog Mutter v. Lenkran VI Holst 04, 07, 09,
 Fl., bd. Hfsl. gefl. w.
 Z.: Freistein, Helmut 2067 Reinfeild, Hamburger Chaussee 52
 B.: Freistein, Helmut 2067 Reinfeild, Hamburger Chaussee 52
109 **Divino** 3046599074 Dr W 09, 10,
 unreg. br. i. bd. Nuestr. rnd. Dchg. Bl., Ult. Hf., I.Vf., I.Hf. unreg. Halb w., R.Hf. unreg. Hoch w.
 B.: Franken, Gisela 2116 Hanstedt 1, vor den Bergen 5
110 **Doenitz** 4 1312001075 F W v. Dufft I Hann. 18, 20,
 St., R.Vfsl., bd. Hf. w.
 Z.: Froehlich, Anneliese 3122 Oberholz, Wettendorf 4
 B.: Ahrens, Max J. 2000 Hamburg 52, Eichenallee 23
111 **Dolomit** 44 1318214672 Df W v. Dietward II Mutter v. Achselschwang Hann. 18, 20,
 i. bd. Nuestr. rnd. Bl.
 Z.: Schulte zur Surlage, Fritz 4520 Meile 8, Kueingdorf 4
 B.: Rogge, Christian 2090 Winsen, Neulander Weg 12
112 **Don Carlos** 37 1312005377 F W v. Duden II Mutter v. Kellh Hann. 06, 11, 15,
 br. unreg. i. bd. Nuestr. rnd. Bl., Ult. w., bd. Vf. unreg. w., bd. Hf. unreg. Hoch w.
 Z.: Rood-Notte, Margarete 3100 Cella-Rud-Virchowstr. 2
 B.: Rostock, Peter 2082 Neuendeich, Rosengarten 5
113 **Don Donath** 131343974 SchwB W v. Daimyo xx Mutter v. Wahlmann Hann. 06, 07, 08, 09,
 unreg. St.
 Z.: Truermann, Hilde 3162 Uetze, Katenser-Hauptstr. 33
 B.: Baumgardt, Gaby 2000 Hamburg 60, Slerichstr. 16
114 **Don Quijote** 3 1315749069 B W v. Diolen Hann. 06, 08, 10,
 Igl. St., I.Hf., R.Hfsl. unreg. w.

- ob. br. Spitz ausfild Bl, Schn., Utl. w., l.Vf. unreg. Halb w., bd. Hf. unreg. Hoch w.
Z.: Luetke-Wenning, Engelbert 4441 Weitringen, Bergstr. 7
- 161** **Stalla Moorhof** 2000 Wedel, im Buttermoor
Si., unreg. l.b.d. Nuestr.rchd. dchg. S v. Graphit Mutter v. Wolf Hann. 12, 16,
Z.: Droege, Dieter 3002 Wedemark 8, Heidlerskamp 1
- 162** **Gitana** 28 1313904277 F S v. Gigant Mutter v. Lugano I Hann. 16, 17, 19,
Bl.
Z.: Lindemann, Albert 2804 Lilienthal, Kleinmoor 11
B.: Sander, Rolf 2000 Hamburg 13, Magdalenenstr. 66
- 163** **Gladiok** 3040378772 F W 11, 15,
Fl., R. Vfsi. w., Hfsi. w., R. Hf. Halb w.
- 164** **Gogol** 1 1311936578 Db H v. Graditz Mutter v. Grey Silk Hann. 09,
kl. St., unt. l. b.d. Nuestr.rchd. Bl.
- Z.: Becker, Hasso 3130 Luechow 1, an den Gaerten 43
B.: Rimpau, Jutta 2000 Hamburg 60, Moevenstr. 4
- 165** **Gordon** 77 1210015578 B W v. Gonzales Mutter v. Wulf Holst 11,
St., Schn., 4 Fuesse w.
- 166** **Gradier** 1316402868 Sch W v. Gardist Mutter v. Adler Hann. 11,
bd. Hf. w.
- Z.: Redelfs, Redelf 2943 Esens
B.: Kalmer, Peter Dr. 2000 Hamburg 55, Hilgendorfweg 29
- 167** **Grat** 28 1410103477 F W v. Gruenschmabel Mutter v. Ducker Westf 15, 17,
unreg. l.b.d. Nuestr.rchd. Bl., l.Hf. unreg. w.
- Z.: Beische, Rolf 4712 Werne, Holthausen 22
- 168** **Granat** 86 2311340376 B W v. Graphit Hann. 04, 06, 08,
ob. br. ueb. l. Nuestr.rchd. unreg. dchg. Bl., Utl. w., Fleck, R. Hf. Hoch w.
Z.: Riemann, Heinz 3106 Eschede
- 169** **Grande** 73 1410186674 B S v. Gigant Mutter v. Lux Westf 12, 15,
unreg. schatt. St., R. Hkr. u. Bln. gefl. w.
- Z.: Schulte-Alteedorneburg, Friedr. Wilh. 4690 Herne 1, Nordstr.
- 170** **Granusza** 62 1319304475 F S v. Gigant Mutter v. Senator Hann. 15, 17, 18,
lg. St., unlerb. Str., Schn., l.Hf. Hoch w., R. Hsi. w.
- Z.: Semken, Diederich 2804 Lilienthal, Feldhausen S.21
- 171** **Gulex** 1314006875 B W v. Galan Mutter v. Frustra II Hann. 09, 10,
St., Str., i.R. Nuestr.ausfild. Bl., R. Vf. unreg. w., bd. Hf. Hoch w.
- Z.: Koppelman, Peter 2161 Engelschoff, Nr. 15
- 172** **Hagen** 7 1090185980 F W v. Hilarius Mutter v. Ferlino Trak. 01,
bd. Hf. w.
- schief. Nasen-Str., bd. Hf. w.
Z.: Krietermeyer, Ernst + 2740 Basdahl, Gestuet Volkmarst
B.: Enk, Erika 2000 Hamburg 62, Scharnkamp 6
- 173** **Halldri** 12 1090044174 F H v. Schwarm Mutter v. Geysir Trak. 03,
schatt. St., bd. Hf. w.
Z.: Schneider, Willi 5448 Laubach, Simmernerstr. 16
B.: Sauer, Sabine 2201 Seeth-Ekhot, Seeher Str. 8
dchg. unt. br. ausfild. l.b.d. Nuestr.rchd. Bl., l.Vf. unreg. w., inn. Spitz ausfild., R. Vkr. unreg. w., l. Hfsi. linn. w., R. Hf. unreg. w.
- 174** **Hasing** Zwo 30469903177 F W 07, 09, 10,
w.
- B.: Kahler, Hans-Joachim 2000 Hamburg 55, Schenefelder Lds. 22
175 Herb Inn xx 3062248575 Db W v. Appiani II xx Mutter v. Road House xx Xx 16,
St., l. Str. ausfild., R. Vkr. unreg. w., R. Hsi. linn. w., unreg. w.
- 176** **Herbstdame** 1090011572 F S v. Herbstwind Trak. 10,
St., R. Hkr. w.
- Z.: Remcke, Adolf 2000 Hamburg 55, Suedendorfer Knick
B.: Schanze, Kristen 2000 Hamburg 55, Hein-Kroeger-Str. 41
- 177** **Hermes** 31 1090002474 B W v. Erzsand Mutter v. Gumtar Trak. 10,
St., kl. Schn., l. Nuestr.rchd., bd. Hf. w.
- Z.: Kurhessische Hausstiftung 2322 Pancker, Gestuet Schmoel
B.: Peiser, Carlotta 2000 Norderstedt, Spann 22
- 178** **High Life** 13 3040762073 Db H 12, 15, 19,
unreg. gez. l. R. Nuestr.rchd. Bl., l.Hf. unreg. Halb w., R. Hf. unreg. w.
- 179** **Honda** 4 1210653271 B S v. Nagpur Mutter v. Ganghofer Holst 11,
Bl., l.Vfsi. w., R. Vf. w., bd. Hf. w.
- Z.: Kock, Ernst 2211 Fohrenden-Barl
B.: Pfeiffer, Anne 2000 Hamburg 53, Hennessteg 14
(B. Pfeiffer, Dieter 2000 Hamburg 53, Hennessteg 14)
- 180** **Honetta** 1090003677 F S v. Siegbert Mutter v. Komet Trak. 11,
w. Stn.
- Z.: Voss, Else 2321 Grebin, Trak Gest. Hohenschmark
B.: Haberland, Walter 2000 Schenefeld, Teichweg 7
- 181** **Horatio** 4 3046627175 B W 05, 08,
Stichel, Fl., l. Hfsi. w.
- B.: Below, Tessa von 2000 Hamburg 52, Holztwiete 6
St., R. Hf. w.
- Z.: Heil, Hermann Dr. 2200 Kurzenmoor, Ueb. Elmshorn
B.: Thormaehlen, Claus Martin 2200 Elmshorn, Dorfsir. 35
- 183** **Indus** 9 1090028378 B W v. Isotop Mutter v. Herbstglanz Trak. 11,
St., l. Hf. w.
- Z.: Knopf, Rudi 2000 Schenefeld, Eifeuweg 10
- 184** **Irish Flame** 3040727475 F S 12, 15, 19, 22,
St. l. M. Str., R. Hf. unreg. Halb w.

- 185** **Jan** 17 1220040375 Sch W v. Merrie Mount. Mutter v. Bur. September Holst 03, 06, 11,
Bl.
Z.: Dose, Heinz 2200 Elmshorn, Fuchsberger-Allee 18
B.: Dose, Heinz 2200 Elmshorn, Fuchsberger-Allee 18
- 186** **Jasper** 20 1313223280 R W v. Jet Stream xx Mutter v. Argus Hann. 01,
St., R. Vf., l. Hf. w.
- Z.: Koerner, Hieronymus 2000 Wedel, Spitzerdorstr. 14
B.: Koerner, Hieronymus 2000 Wedel, Spitzerdorstr. 14
- 187** **Jeanine** 1010092176 Sch S v. Royal Wash xx Mutter v. Mandant Holst 07, 11,
Bl., bd. Vf., R. Hfsi. w.
- Z.: Kock, Ernst 2211 Fohrenden-Barl
B.: Pfeiffer, Anne 2000 Hamburg 53, Hennessteg 14
(B. Pfeiffer, Dieter 2000 Hamburg 53, Hennessteg 14)
- 188** **July** 1220041779 SchwS v. Oak-Starlight Mutter v. Merrie Mount. Holst 02, 05, 11,
St., Obl. w., R. Hf. w.
- Z.: Dose, Heinz 2200 Elmshorn, Fuchsberger-Allee 18
B.: Dose, Heinz 2200 Elmshorn, Fuchsberger-Allee 18
- 189** **Juwel** 77 1810206776 SchwB w. v. Junker Mutter v. Kadett Bay. 12, 15,
l. unreg. St., R. Vfsi. u. Kr. w., bd. Hf. unreg. Halb w.
- Z.: Kusser, Hans 8395 Hauzenberg, Kusserstr. 8
B.: Renschler, Gerhard 2092 Heidgraben, Birkenweg 72A
- 190** **Kaiserwaizer** 4 1090133173 B W v. Flaneur Mutter v. Frohsinn Trak. 10,
St.
Z.: Rumpf, Walter Dr., Gestuet 6301 Biebertal, Glessenerstr. 43
B.: Koerner-Buss, Frauke 2000 Hamburg 52, Winckelmannstr. 10
- 191** **Kalif** 65 3040463174 Df W 09, 10,
br. B. Z. Augenbogen l. b.d. Nuestr.rchd. dchg. Bl., Utl. w., 4 Fuesse unreg. Ochw.
- 192** **Kartheo** 18 1410206473 B W v. Kursus Mutter v. Advent Westf 09, 10,
Hf. l. Hf. gefl. w., R. Hf. gefl. w.
- Z.: Galle, Gustav Dr. 4542 Tecklenburg, Osnabruecker Str. 15
B.: Eifel, Erich 2093 Stelle, Erlenhof
- 193** **Kaspar** 9 1330101275 Db W v. Korund Mutter v. Echo Oldbg 07, 09,
St., Schn., l. Vkr. u. Bln. gefl. w., R. Vfsi., bd. Hfsi. gefl. w.
- Z.: Kaiser, Walter, 2905 Edewrecht, Schoolstraat 2
- 194** **Kasim** 4 1210075972 B W v. Karwendelstein Mutter v. Pol Holst 08, 10,
Fl., R. Vfsi., bd. Hfsi. w.
- Z.: Horns, Hans-Jochim 2359 Struvenhuetten, Vosshoehli W. 2
- 195** **Keramik** 4 1210205173 F S v. Sawara xx Mutter v. Aniang Holst 04, 09,
gr. St., Str., bd. Vf. w., R. Hf. Hochw.
- Z.: Clausen, Arnold 2250 Husum, Markt 5
- 196** **Kilroy** 2 A210047671 Sch W v. Kosak Mutter v. General Holst 18, 20,
B.: Schoenfeld, Gerhard 2357 Bad Bramstedt, Schapbrooker Weg
(B. Schoenfeld, Joachim 2357 Bad Bramstedt, Schapbrookerweg)

- B.:Kraicht,Hermann 2000 Hamburg 65 Bergstedt,Markt 7
208 Laredo 46 1210100879 B W v. Ladykiller xx Mutter v. Farnese Holst 02.04.11,
 o.A.
 Z.:Harms,Johann H. 2082 Rosengarten,Ue,Uetersen
 B.:Rostock,Peter 2082 Neundelich,Rosengarten 5
209 Larenjo 1210078372 B W v. Ladykiller xx Mutter v. Cromwell Holst 04.20,
 St.
 Z.:Kaland,Wilhelm 2080 Pinneberg,Haikamp 33
210 Larinia 1210808173 B S v. Ladykiller xx Mutter v. Aldato Holst 11,15,16,18,
 Fl.
 Z.:Gloe,Wilhelm 2000 Hamburg 53,Langelohstr. 151
 B.:Pflueger,Barthold 2000 Hamburg 76,Gust,Freytag Str. 10
211 Larissa 70 1213100774 B S v. Tumbled xx Mutter v. Consul Holst 03.11,
 St.,bd.Vf.,R.Hf,gefl.w.
 Z.:Maack,Friedrich-Wilhelm 2201 Kollmar,Schleuer 9
 B.:Stall,Napoli,Harald Dude 2000 Hamburg 50,Palmaille 67
213 Las Vegas 29 131306074 Db W v. Laech Mutter v. Eger Hamm. 16,18,
 schm.dchg.Bi.,l.Vf.,R.Hf,unreg.w.
 Z.:Hauschild,Heinrich 2161 Hollern 96
214 Lassandro 1210009890 B H v. Landgraf I Mutter v. Raimond Holst 01,13,
 o.A.
 Z.:Schoemp,Marien 2308 Wahlstorf,P.Preetz
 B.:Verb.der.Zuechter D.Holst,Pferdes 2200 Elmshorn,Westerstr
215 Lausbub 141 1210086578 Hlb W v. Landgraf I Mutter v. Helios Holst 16,17,
 St.,bd.l.Fuesse w.,R.Vsl.,R.Hf.w.
 Z.:Schneiderwindt,Hans 2211 Beldenfleth
 B.:Schueder,Guenther 2211 Bahrenfleth,Gross-Wisch 4
216 Lear 9 1314322878 R W v. Lombard Mutter v. Halts Hamm. 02,11,
 gr.l.bd.Nuest.rchd.Bi.,4.Fuesse Hoch w.
 Z.:Schroeder,Diedrich 2740 Bremervoerde,Wesermuenders.25
217 Lella 52 1311629175 Sch S v. Lasso Hamm. 03,11,
 Stm.,l.Hkr.u.Bln.w.
 Z.:Burmeister,Franz 2059 Broethen
 B.:Pein,Guenther 2000 Wedel,Gaigenberg 18
218 Letjeger 1311628277 B W v. Lions xx Mutter v. Fernjaeger Hamm. 06,08,15,17,
 wg.Sth.,l.Vkr.u.Bln.auss.w.M.Krfeck.bd.Hf.unreg.w.,M.Krfecke
 Z.:Junge,Peter 2127 Echem,Dorfstr.2
 B.:Harders,Herbert 2211 Ottenbuettel,Holtweg 26
219 Lerche 11 1210650675 Rsch S v. Landgraf I Mutter v. Tin Rod xx Holst 18,20,
 St.

- Bl.,l.Vf.,R.Hf,unreg.w.,l.Hf,unreg.Meilerl.w.
 B.:Junglaus,Ernst,Juergen 2000 Hamburg 67,Engenhuesen 9
222 Lindor 2 1210027277 B W v. Lido Mutter v. Sawara xx Holst 04,08,12,
 St.,Obi.w.,l.Vf.,R.Vkr.u.Bln.,bd.Hf.w.
 Z.:Schoenfeld,Gerhard 2357 Bad Bramstedt,Schappbrooker Weg
 B.:Schoenfeld,Joachim 2357 Bad Bramstedt,Schappbrookerweg
233 Little Lady 39 1210079678 Db S v. Ladykiller xx Mutter v. Fasching Holst 02,11,15,19,
 o.A.
 Z.:Harms,Johann H. 2082 Rosengarten,Ue,Uetersen
234 Livingston 1 1210080578 B W v. Ladykiller xx Mutter v. Nevado xx Holst 04,05,
 St.,l.Vf,gefl.w.
 Z.:Kuhlmann,Ernst/Erben 2080 Pinneberg,Industriestras.6
 B.:Helle,Renate 2000 Schenefeld,Lornsenstr.113
235 Loda 22 19006578 B W Mutter v. Cobalt Holst 14,15,16,
 br.dchg.l.bd.Nuest.rchd.Bi.,Utl.w.,bd.Vsl,unreg.w.,bd.Hf.Hoch w.
 Z.:Gripp,Ernst 2351 Willenscharen,P.Neumunster
 B.:Neumann,Juergen 2211 Westermoor,an Eck 10
236 Lonzo 6 1210804375 B W v. Leander Mutter v. Heilmold Holst 09,10,
 unreg.Fi.,l.Vf.,l.Hf,Hoch w.,R.Hf.w.
 Z.:Fehrs,Helene 2449 Teschendorf
 B.:Grandi,Camilla 2201 K1Nordende,im Winkel 12
237 Lord As 1210008674 Hlb W v. Lord Mutter v. Akkord Holst 06,08,09,10,
 Laterne.bd.Vf.w.,bd.Hf.Hochw.
 Z.:Denker,Johannes 2067 Reinfield,Herweg 3,Hof Springb.
 B.:Kamin,Heinz Dr. 2084 Rellingen 1 Oberer Ehmschen 100
238 Lord Lester 26 1314416677 Sch W v. Libanon Mutter v. Argus Hamm. 07,09,10,
 Kl.St.,l.Hfsl.w.
 Z.:Buhreind,Hugo-Wilhelm 2176 Osten,Altendorf Kranenw.
 B.:Sauer,Sabine 2201 Saeth-Ekhold,Seeither Str.8
239 Loretta 43 1311611276 B S v. Lions xx Mutter v. Don Carlos Hamm. 03,06,11,
 unreg.St.,bd.Hf,unreg.w.
 Z.:Hamann,Otto 2408 Timmendorfer Str.,Ruppersd.W.23
 B.:Busch-Petersen,Irene 2100 Hamburg 90 Fossholt 6
240 Loretto 86 1210328979 Db W v. Landgraf I Mutter v. Marder Holst 13,14,
 l.Vkr.u.Bln.w.,l.Hfsl,gefl.w.
 Z.:Vollmer,Juergen 2000 Tangstedt 1,Schulstr.10
 B.:Schueder,Guenther 2211 Bahrenfleth,Gross-Wisch 4
241 Lotus 65 1210802375 F W v. Leander Mutter v. Fabulus Holst 09,10,
 Bl.,l.Hf.,4.Fuesse Hoch w.
 Z.:Puck,Wilhelm 2321 Blekendorf-Nessendorf
 B.:Cords,Ute 2211 Westermoor,am Eck 10
242 Louisiana 10 1210121481 B S v. Lord Mutter v. Wildfeuer Holst 01,
 unt.Bi.,bd.Hf,gefl.w.
 Z.:Clausen,Heinrich 2251 Horstedt
 B.:Verb.der.Zuechter D.Holst,Pferdes 2200 Elmshorn,Westerstr
243 Lovigno 1317018875 B W v. Lektor Mutter v. Axtfeld Hamm. 06,08,

- Z.:Stange,Gunter 2203 Kremepe,v.D.Grevenkoper Tor 2
 B.:Stange,Gunter 2203 Kremepe,v.D.Grevenkoper Tor 2
220 Lester 49 1314410878 B W v. Libanon Mutter v. Gralsritter Hamm. 04,05,08,
 l.Hfsl.w.
 Z.:Witte,Ernst Dieter 2168 Drochtersen,Asseler-Moor
 B.:Hellmann,Hanne 2000 Hamburg 52,Elbchaussee 269
221 Let's Go 15 1210613575 B W v. Landgraf I Holst 15,18,
 St.
 Z.:Glissmann,Hans-Walter 2000 Hamburg 55,Suellendorfer Kirchen
 B.:Langer,Klaus 2081 Langeln,Heidkatzen 2
222 Lex 16 1210408475 B W v. Lorenz Mutter v. Mandant Holst 03,11,
 St.,Str.,bd.Hfsl.w.
 Z.:Matthiesen,Hans Thomas 2262 Enge-Sande,Dorfstr.24
 B.:Bellungrod,Harald 2081 Holm,Steinberge 17
223 Libanon 11 1210035679 B W v. Landgraf I Mutter v. Fax I Holst 04,07,13,14,
 Fl.,R.Hf,gefl.w.
 Z.:Hahn,Johann Heinrich 2211 Neuenbrook
 B.:Gtr.Ges.z.Foerder D.Reilsports mbH 2000 Schenefeld,Ueters
224 Libelle 72 1210057677 F S v. Lido Mutter v. Atlas I Holst 06,08,10,
 unreg.Bi.,l.Hkr.u.Bln.w.
 Z.:Frik,Michael 2351 Schillsdorf,Ziegelhof
 B.:Klockmann,Heinz-Werner 2083 Halstenbek,Eidelstedterw.198
225 Libertus 2 1210221175 B W v. Ladykiller xx Mutter v. Aldato Holst 03,06,12,15,
 o.A.
 Z.:Bloecker,Johann 2309 Nettelsee,Dorfstr.
 B.:Meyer,Ernst-Otto 2084 Rellingen 1,Schmiedestr.27
226 Lielott 1090017975 B S v. Karwendelstein Mutter v. Wilder Jaeger Trak. 16,18,
 schief,l.I.Nuest.rchd.Bi.,Utl.w.,l.Hbln.w.Fleck
 Z.:Mertens,Walter 2085 Quickborn,Syrenenweg 4
 B.:Unger,Manfred 2208 Gueckborn,Judenstr.1
227 Lite 5 1310151378 F W v. Loewen-As Mutter v. Wohlan Hamm. 10,
 gr.Kst.
 Z.:Duinge,Franz 4471 Gr.Berssen,Lange Str.75
 B.:Franken,Gisela 2116 Hanstedt 1,vor den Bergen 5
228 Lim 1210101279 F H v. Ladykiller xx Mutter v. Ritter Holst 13,14,
 dchg.Bi.,l.Hf,Hoch w.
 Z.:Zilligen,Renate 2000 Hamburg 13,Ahleistr. 32
 B.:Wagner,Eckhard 2200 Elmshorn,Lornsenstr.16
229 Limaro 1210094978 B W v. Liguster Mutter v. Ramiro Holst 14,16,17,
 Kst.,schief,Schm.,l.Hf.w.
 Z.:Bernhard,Curt 2201 Kollmar,Poeppehof
 B.:Wummerlich,Angelica 2000 Wedel,Birkenweg 20
230 Lincoln 18 1210022476 B W v. Landgraf I Mutter v. Cor D.L.Bryere Holst 17,20,
 Fl.,bd.Vbln.,l.Hbln.w.
 Z.:Thomsen,Werner 2201 Sommerland,Groenland 44
 B.:Saggau,Hans-Joerg 2000 Hamburg 54,Holsteiner Chaussee 130
231 Lincoln 19 3040618875 Sch W 04,06,08,10,
 Bl.,R.Vfsl.w.,l.Hf,unreg.w.,R.Hfsl,unreg.w.
 Z.:Volkmann,Heinrich 3079 Warmisen 1,Sapelloth 54
 B.:Heldmann,Hans Bernhard 2000 Hamburg 73,Kohoesedstr. 5
244 Loyall 8 121017781 B W v. Lord Mutter v. Wahnriff Holst 01,
 Sth.,l.Hkr.u.Bln,gefl.w.,R.Hbln.w.Fleck
 Z.:Paulsen,Hans 2251 Arlewatt,Post Horstedt
 B.:Schneider,Astrid 2000 Hamburg 13,Harvestehuderweg 93
245 Luca 7 1090015677 F S v. Lucado Mutter v. Tropenwald Trak. 04,06,
 gr.l.I.Nuest.rchd.Bi.,Obi.w.,bd.Hf,unreg.Hoch w.
 Z.:Spreckelsen,Heinke von 2083 Halstenbek,Armvischenweg 30
 B.:Spreckelsen,Heinke von 2083 Halstenbek,Armvischenweg 30
246 Lucky Lonness 1210160772 F S v. My Lunaria xx Mutter v. Der Loewe Holst 09,10,
 Bl.,l.Vf.,l.Hfsl.,R.Hf.w.
 Z.:Hornemann,Rosemarie 2400 Luebeck,Elsesser Str 10
 B.:Schuette,Lucia-Marie 2000 Hamburg 60,Rotbuchensstieg 24
247 Luettin J.R. 1210315779 B W v. Landgraf I Mutter v. Ritter Holst 12,13,
 St.,Str.,Schm.,bd.Hf.w.
 Z.:Muenster,Gerhard 2081 Appen,Fehrenkamp 4
 B.:Kroehmer,Dieter 2201 Bevern,Hemdinge Str.1
248 Luna 65 1216682474 B S v. Lord Mutter v. Marion Holst 18,19,20,
 dchg.Bi.,R.Hkr.w.
 Z.:Plange-Korndorfer,Peter 5000 Koeln 40,Holunderweg
 B.:Herz,Wolfgang 2000 Hamburg 60,Belleue 18
249 Lurch 1310159173 B W v. Lord Mutter v. Steinpilz Hamm. 06,08,
 Fl.,4.Fuesse w.
 Z.:Jarke,Hans-Juergen Dr. 2000 Hamburg 55,Suellendorfer Lds.19
 B.:Jarke,Hans-Juergen Dr. 2000 Hamburg 55,Suellendorfer Lds.19
250 Luxus 28 1314310778 F W v. Lombard Mutter v. Diskant Hamm. 15,
 unreg.dchg.Bi.,R.Nuest.w.Fleck,Utl.w.,l.Vf,Hoch W.R.Vf,unreg.Hoch w.,l.Hf,unreg.Hoch w.,F.,K.
 Z.:Dock,Hans-Georg 2179 Steinau W.S.202
251 Lyra 16 1210051078 B S v. Lamour Mutter v. Sable Skinfitt Holst 02,05,11,
 Fl.,bd.Hkr.u.Bln,gefl.w.
 Z.:Huesmann,Peter-Herrmann 2220 Volsemenhusen-Suederwisch
 B.:Koerner,Hieronimus 2000 Wedel,Spitzerdorfstr.14
252 Ma Baker 2 1311617774 Db S v. Monolith Mutter v. Winkel Hamm. 06,08,10,
 l.Hfsl,unreg.w.
 Z.:Groothoff,Walter 2120 Lueneburg,Schiessgrabenst.6A
 B.:Wiechers,Marianne 2211 Daegelling,Twiel 1
253 Ma Cherie 22 1210042779 B S v. Landgraf I Mutter v. Rigoletto Holst 02,07,
 unreg.Bi.,Utl.w.,bd.Vf.,l.Hf.w.,R.Hkr.u.Bln.w.
 B.:Paulsen,Felicitas 2081 Holm,Alte Schmiede 21
254 Ma Griffe 3 1211003674 B S v. Merlin Mutter v. Fasching Holst 06,08,
 Bl.,Schm.,l.Vfsl.w.,l.Hfsl.w.,R.Hkr.u.Bln.w.
 Z.:Groth,Emil 2082 Tornesch,Brunnenweg

- B.: Rostock, Peter 2082 Neuendeich, Rosengarten 5
255 Macklitzky 1330004977 B W v. Marschall Mutter v. Kronprinz xx Oldbg 04,07,
 dchg, lbd, Nuestr.rchd, Bl, Utl, w., bd, Vf, w., bd, Hf, Hoch w.
 Z.: Denker, Johannes 2067 Reinfeild, Herweg 3, Hof Springb.
 B.: Fraistein, Annitha 2067 Reinfeild, Hamb. Chaussee 52
256 Madagastar 5 1210404675 B S v. Farnese Mutter v. Ladykiller xx Holst 03,11,
 Stichel, Str., Str., schief, Schm., J, Hf, w.
 Z.: Hatje, Hans 2081 Heilingen, Sandstuecken 12
 B.: Haupt, Juergen 2081 Heilingen, Eckhorst 7
257 Madson 12 1210200578 B W v. Mephisto Mutter v. Vuigen Holst 14,15,
 St., ***
 Z.: Maack, Friedrich-Wilhelm 2201 Kollmar, Schlieur 9
 B.: Stial, Napoli, Harald Dude 2000 Hamburg 50, Palmaille 67
258 Madras 59 1210272878 SchwbW v. Montevideo Mutter v. Cor D.L. Bryere Holst 02,
 Kst., lbd, Hf, w.
 Z.: Thämling, Paul Wilhelm 2201 Kollmar, Moorhusen 41
 B.: Schade, Bettina 2083 Halstenbek, Osterradenweg 14
259 Mady 10 3040325271 F S 12,15,
 o.A.
 B.: Kulow, Annemarie 2080 Pinneberg, Dr. Theo. Haubach S 8
260 Maestosa 3 1210403573 Sch S v. Maestose xx Mutter v. Alfons Holst 06,09,10,
 St., LHf, w., R, Hf, Hoch w.
 Z.: Nissen, Heinrich 2393 Soerup, Neu-Schwensbyhof
 B.: Kelch, Beate Dr. 2000 Hamburg 50, Silcherstr. 38
261 Maginat 28 1210200577 B H v. Marlon xx Mutter v. Falcon Holst 08,10,
 o.A.
 Z.: Holler, Peter-Hermann 2222 Diekhusen-Fahrtst
 B.: Mense, Annegret 2082 Tornesch am Moor 77
262 Mahjongg 2219002873 B S v. My Lunaria xx Holst 03,06,
 o.A.
 Z.: Moeller, Karl Heinz 2321 Hoegsdorf
 B.: Behrmann, Ines 2000 Wedel, Spitzerdorferstr. 17
263 Maigret 3 1219622574 B H v. Marlon xx Mutter v. Wildschuetz Holst 08,10,
 Bl, R, Vsl, LHf, w.
 B.: Kooos, Laszlo Dr. 2000 Hamburg 13, Magdalenenstr. 3
264 Malatesta 1210129479 B S v. Malteser Mutter v. Cato Holst 11,13,14,
 o.A.
 Z.: Martensen, Mandus 2282 Schardebuell, Dorferstr. 47
 B.: Heim, Birgit Dr. 2000 Hamburg 52 Elbchaussee 171
265 Malte 2 1210504673 B W v. Martell II Mutter v. Fax II Holst 12,15,
 Fl, lbd, Hf, Hoch w.
 Z.: Ulonska, Herbert 2000 Hamburg 55, Babendieksr. 41A
 B.: Voelschau, Edlin 2000 Hamburg 52, Lobsenweg 23
266 Malve 48 2219001377 B S Holst 04,08,12,
 wg, Stn.
 Z.: Bahlmann, Uwe 2209 Herzhorn, Moorhufen 7
 B.: Schobbenhaus, Beate 2000 Hamburg 61, Ohmoor 86'
279 Marcoso 205 1593875 R W v. Mark Mutter v. Lork DDR 03,06,
 Bl, J, Hf, unreg, w., R, Hf, w., M, Krlfecke
 B.: Groth, Karl 2080 Pinneberg, Ossenpaad 24
280 Merandino 1 1210233980 Db W v. Montanus Mutter v. Fokus II Holst 01,
 unreg, Bl, Utl, w., bd, Vf, J, Hf, w., R, Hf, Hoch w.
 Z.: Werkmeister, Walter 2000 Hamburg 53, Elbgausr. 118
 B.: Kracht, Hermann 2000 Hamburg 65, Bergstedt, Markt 7
281 Mernie 6 1210803075 B S v. Macbeth II Mutter v. Anklang Holst 04,
 o.A.
 Z.: Meerheimb, H-W, Frhr. von 2321 Gross-Rolleebe, P, Kleikamp
 B.: Staack, Dieter 2202 Lutzhorn, im Dorf 16
282 Marquis 72 1090158175 Sch H v. Magnet Mutter v. Traumegeist xx Trak. 09,10,
 Fl.
 Z.: Bonnhoff, Willy 2351 Wiemersdorf, Gruenplan 3
 B.: Heilmann, Angelika 2308 Preetz, Max-Planck-Str. 60
283 Marquis 102 1210270778 Sch W v. Maximus Mutter v. Roman Holst 02,05,11,14,
 St., Schin., Utl, w, Fleck
 Z.: Hardorp, Johnny Jun. 2000 Wedel, Vossnagen 56
284 Marselle 3 1210095079 F S v. Midas Mutter v. Conte Holst 13,14,
 Bl, Schin., J, Vsl, bd, Hf, gefl, w., k, Sch, w.-
 Z.: Duede, Dietmar 2000 Hamburg 50, Palmaille 67
285 Martell 90 1210092879 SchwbW v. Merano Mutter v. Mabuse Holst 05,
 St, R, Hfsl, gefl, w.
 Z.: Thies, Arnold 2081 Borslei-Hohenraden, Rofflich 17
 B.: Beeken, Peter 2000 Norderstedt, Ulzburger Str. 5
286 Martina 11 1210611875 B S v. Manchester Mutter v. Aldato Holst 12,16,
 Fl, lbd, Hf, gefl, w.
 Z.: Peyjo, Erna 2000 Hamburg 55
 B.: Hinzmann, Herbert 2201 Bevern, Barmstedter, Wohld 5
287 Maruschika 16 1210038476 B S v. Marlon xx Mutter v. Duellant Holst 04,07,09,
 Bl, Schin., bd, Vsl, w., J, Vf, Hoch w., R, Hkr, w.
 Z.: Horn, August-Christian 2350 Neumuenster, Wasbaker Str. 40
288 Mary 41 1210102878 B S v. Sacrament, Song Mutter v. Rhadames Holst 14,16,17,20,
 J, Hln, w., R, Hkr, u, Bln, gefl, w.
 Z.: Poelzig, Erhard 2251 Tating
 B.: Stial, Moorhof 2000 Wedel, im Buttermoor
289 Mauritius 11 1210200778 Db W v. Mephisto Mutter v. Ramiro Holst 04,
 St., J, Hfsl, w.
 Z.: Maack, Friedrich-Wilhelm 2201 Kollmar, Schlieur 9
 B.: Duede, Harald 2000 Hamburg 50, Palmaille 67
290 Medan 1210048977 B W v. Merano Mutter v. Marlon xx Holst 07,09,
 St., Str., Schin., R, Hfsl, w.
 Z.: Wiendleck, Lieslott 2081 Hemdingen, Gestuet Hilligrund

- B.: Thormaehlen, Claus Martin 2200 Elmshorn, Dorferstr. 35
267 Mamba 23 1210094871 B W v. Marlon xx Mutter v. Ganefi Holst 08,
 o.A.
 Z.: Ostermann, Peter 2080 Pinneberg, Reilinger Str. 23
 B.: Mau, Viktoria 2000 Schenefeld, Dornkamp 9
268 Mamori 3 1330137778 Rsch W v. Mamori xx Mutter v. Roman Oldbg 16,17,
 unreg, Keil-BI, Schin., J, Hfsl, w., R, Hf, Hoch w.
 Z.: Blohm, Johannes 2211 Bahrentieflth, Brokreihe 5
 B.: Rafis, Marco 2211 Beckmuende, Hauptstr. 22
269 Manica 12101060775 R S v. Cor D.L. Bryere Mutter v. Cobalt Holst 16,18,
 gez, Bl, Utl, w, Fleck, R, Vf., bd, Hf, w.
 B.: Bancroft-Livingson, Susan 2000 Hamburg 52, Meistertwiete 5
270 Manolito 1210104079 B W v. Mephisto Mutter v. Nevado xx Holst 02,
 St.
 Z.: Heinsch, Franz W. 2082 Moorreege/Kleveneidech
 B.: Kobialka, Birthe-Andrea 2082 Moorreege, Achtern Barg 15
271 Manolito 123 1211000174 B W v. Sherrynerherl Mutter v. Faehnrich Holst 08,
 o.A.
 Z.: Leinau, Erika 2301 Felde, Kl, Nordsee
 B.: Schanze, Karsten 2000 Schenefeld, Dornkamp 9
272 Maranon 1 3026895270 Db W 06,08,
 J, Hkr, w.
 B.: Haldkoppel, Pterdehof, H, Heinike 2214 Hohenlockstedt, Kiele
273 Marathon 22 1210073978 Rsch W v. Midas Mutter v. Maximus Holst 14,16,
 Stn., J, Hkr, u, Bln, w., R, Hfsl, unreg, w.
 B.: Duede, Dietmar 2081 Tangstedt, Jagdhaus
 B.: Jensen, Julia 2000 Hamburg 55, Elbhoehle 9
274 Marathon 15 1210802975 Df W v. Martell IV Mutter v. Anklang Holst 15,18,
 Kst., R, Vkr., R, Hkr, w.
 Z.: Stamer, Hans 2071 Linau, Dorferstr. 16
 B.: Friedemann, Claus-Dieter 2000 Hamburg 50, Arnoldstr. 40
275 Marbella 9 1213002673 B S v. Malacht Mutter v. Thuswin Holst 11,
 St.
 B.: Bertram, Richard 2411 Neuenlande, B Breitenfelde
 B.: Hoepfner, Kai 2200 Elmshorn, Nibelungenring 57
276 Marcellus 14 1210065879 Schwbh v. Marlon xx Mutter v. Aldato Holst 13,14,
 o.A.
 Z.: Schroeder, Juergen 2221 Friedrichskoog, Hauptstr. 13
 B.: Verb, der Zuechter, D, Holst, Pierdes 2200 Elmshorn, Westerst
277 Mario 55 1312109376 Db W v. Mozart Mutter v. Duktus Hann. 06,08,10,
 St., J, Hfsl, unreg, w.
 B.: Hease, Harry 2351 Grossenasp, Hof Bissenbrook
278 Marfell 4 1210071276 Db S v. My Lunaria xx Mutter v. Heidefreund I Holst 06,
 o.A.
 Z.: Lage, Franz 2325 Grebin, Neuwetterade
 B.: Thormaehlen, Andrea 2200 Elmshorn, Kiefernweg 9
291 Mentor 11 1210600374 B W v. Merlin Mutter v. Waterman Holst 03,11,
 unreg, Bl, J, Hf, w.
 B.: Marckmann, Oskar 2081 Haseldorf, Nr. 6
 B.: Zurmuehlen, Britta 2083 Halstenbek, Nienhoefern 7
292 Merano 54 1210029777 Db W v. Marcel Mutter v. Fantus Holst 16,
 J, Hfsl, unreg, w.
 B.: Hoene, Dieter v. 2359 Struvenhuetten
 B.: Spanier, Heinrich 2359 Stukenborn, Heidberg 30
293 Messalina 5 1330128276 B S v. Marschall Mutter v. Adlerfarn II Oldbg 16,17,19,
 Kl, lbd, Nuestr.rchd, Bl, Kl, Schin, A, Obl., R, Hf, gefl, w.
 Z.: Schulte-Frohlinde, Otto 2071 Groenwohld, Gest. Groenwohldhof
 B.: Kroemert, Kirsten 2201 Bevern, Hemdingerg Str. 1
294 Mildena 1210943276 B S v. Midas Mutter v. Farnese Holst 17,20,
 St., R, Hf, w.
 Z.: Duede, Dietmar 2081 Tangstedt, Jagdhaus
 B.: Duede, Dietmar 2000 Hamburg 50, Palmaille 67
295 Mien Deern 1 1210073778 B S v. Midas Mutter v. Steinpliz xx Holst 14,16,
 unreg, Bl, J, Hkr, u, Bln, unreg, w.
 Z.: Duede, Dietmar 2000 Hamburg 50, Palmaille 67
 B.: Duede, Dietmar 2000 Hamburg 50, Palmaille 67
296 Milano 61 1210075380 B W v. Midas Mutter v. Ramiro Holst 13,
 unt, Bl, w., J, Hf., R, Hfsl, w.
 Z.: Duede, Dietmar 2000 Hamburg 50, Palmaille 67
 B.: Duede, Dietmar 2000 Hamburg 50, Palmaille 67
297 Miss Molly 1313208978 R S v. Maikater I Mutter v. Duden II Hann. 02,11,14,15,
 gr, St., Kl, StR.
 B.: Tonner, Olaf-H., 2000 Wedel, Rosengarten 8C
298 Miss Molly 2 1310130471 R S v. Dozent Mutter v. Julius Caesar Hann. 04,06,08,11,
 St., bd, Hf, w.
 B.: Mackenburger, Hermann 2000 Hamburg
 B.: Jacobsgaard, Karl 2000 Schenefeld, Seggenweg 13
299 Mister Fleiter 1090001275 Hlb W v. Karwendelstein Mutter v. Helianthus Trak. 11,12,22,
 St., br, Nasenstr., M, Schin, lbd, Nuestr.rchd., R, Vf., bd, Hf, unreg, w.
 Z.: Fleker, Reiner 2361 Seedorf, Kurtuerstandamm 1
 B.: Alsch, Hermann 2080 Pinneberg, Muehlenstr. 8
300 Mon Bijou 8 1210051977 SchwbH v. Merano Mutter v. Follywise Holst 09,10,
 St., J, Hkr, u, Bln, w.
 B.: Mack, Lieselotte 2200 Elmshorn, Lupinenweg 3
 B.: Mack, Lieselotte 2200 Elmshorn, Lupinenweg 3
301 Moncheri 1210001974 Db S v. Marlon xx Mutter v. Marder Holst 07,09,10,
 St., bd, Vsl, w., bd, Hf, w.
 Z.: Volmer, Juergen 2000 Tangstedt 1, Schulstr. 10
 B.: Harder, Regina 2201 Ellerhoop, Feldfurth 1
302 Monique 47 1220131476 B S v. Oak, Starlight Holst 03,06,
 unreg, Bl, Utl, w., J, Vf, w., bd, Hf, Hoch w.

- Z.:Ilies,Margaret C. 2000 Hamburg 60,Blumenstr.11
 B.:Neumann,Birgit 2080 Pinneberg,Starenkamp 16
303 Monolith 4 12100459272 Db W v. Motike 1 Mutter v. Hanselmann Holst 18,20,
 St.,J.Hsl.w.
 Z.:Magens,Ernst 2201 Sommerland
 B.:Grodack,Brigitte 3201 Holle 5,Theiebachstr.1-3
304 Monstieur 4 A330015571 R W v. Major Mutter v. Sigismund Oldbg 18,20,
 o.A.
 Z.:Huser-Klatte,Hans 4595 Lastrup,Kl.-Roscharden
 B.:Groh,Hinrich 2000 Hamburg 53 Osd,Landstr. 233
305 Montabella 13 19272726 B S v. Matrose Mutter v. Efendi Hamm. 07,09,10,
 R.Vf.,Hf.unreg.w.,R.Hkr.w.Fleck
 Z.:Wischhusen,Friedrich 2800 Bremen 33,Rockwinkl,Herrstr.99
306 Montana 75 1210506575 B S v. Matteeser Mutter v. Helios Holst 04,06,08,
 St.,Str.,R.Hsl.gefl.w.
 Z.:Buefner,Max Rudolf 2392 Gluecksburg,Hof Moos
 B.:Oftt,Marina 2211 Nuttein,Dorfstr.6
 (B.Hinzmann,Hans Werner 2211 Nuttein,Dorfstr.28)
307 Montparmass 12 1025975 B W v. Montiveo Mutter v. Faehrich Holst 03,
 St.,J.Hsl.w.
 Z.:Gesuet,Heidberg,Eike Scheiper 3200 Hildesheim,Sierstorfs
 B.:Simonis,Horst 2000 Wedel,Heisterkamp 14
308 Montreal 5 A410141572 F W v. Motike 1 Mutter v. Steinadler Westf 18,20,
 i.d.Mi.Stark geschm.,Ibd.Nuest,rchd.Bi.,Utl.w.,J.Vf.unreg.w.,bd.Hf.Hochw.
 Z.:Erfing,Ulrich 037855 4937 Lage 1,Oesterheider Str.16
 B.:Duude,Diermar 2000 Hamburg 50,Palmaille 67
309 Moonshadow 3 1210058780 B W v. Magnat Mutter v. Maximus Holst 01,
 I.Hf.,R.Hsl.w.
 Z.:Schuld,Karl Heinz 2200 Neuendorf,Datendorf 1
 B.:Guenther,Sigrun 2200 Elmshorn,Klostersande 86
310 Morales 1 1210059080 Sch W v. Mowgli Mutter v. Ramiro Holst 13,
 unreg.Bi.,J.Hr.w.
 Z.:Bernhard,Curt 2201 Kollmar,Poepfelhof
 B.:Bernhard,Ernst-Hobe 2201 Kollmar,Strohdeich 22
311 Moravio 12 102028477 F W v. Montiveo Mutter v. Cobalt Holst 06,08,09,10,
 St.,Str.,Hkr.u.Bln.gefl.w.,J.Hf.Hoch w.
 Z.:Sahling,Gerda 2357 Hitzhusen,Roskamp 1
 B.:Besken,Peter 2000 Norderstedt,Ulzburger Str.5
312 Motzer 1 1210019672 B W v. Merlin Mutter v. Anblick xx Holst 03,06,
 St.,Str.,J.Hkr.u.Bln.gefl.w.,R.Hsl.w.
 Z.:Witt,Traugott 2420 Suesel,Barkau
 B.:Lamotte,Karin 2000 Wedel,Quaekampsweg 75
313 Mr Ben 2 3046971577 B W 16,
 A.R.d.schatt,Kst.,Nas.-Str.,J.Vfsl.unreg.w.,J.Hfsl.unreg.w.,M.Krflecke
 B.:Warnecke,Karsten 2100 Hamburg 90,Denickestr.102A
 (B.Warnecke,Guenter 2100 Hamburg 90,Denickestr. 102A)
- 326 Nico 82** 3040462172 B W 08,10,
 o.A.
 B.:Soerensen,Pfeifer,Anne Mar. 2000 Hamburg 53,Hennenslieg
327 Nigra 3 1210060176 Sch S v. Roman Mutter v. Waterman Holst 16,17,
 I.Hkr.u.Bln.w.,R.Hf.gefl.w.
 Z.:Kahl,Hans Jochen 2210 Oelkxdorf,Horstr.32
328 Nordsee 2 1210065676 Sch S v. Roman Mutter v. Albaner Holst 16,
 St.,J.Vf.w.,R.Hf.Hoch w.
 Z.:Schueder,Guenter 2211 Bahrentleth,Gross-Wisch 4
 B.:Schueder,Guenter 2211 Bahrentleth,Gross-Wisch 4
329 Olivia 16 108403072 Bsch S v. Gazzal VII Mutter v. Siglavly Arab. 04,06,08,
 o.A.
 Z.:Schmid,Albert Dr. 4654 Ankum,Postf.69
 B.:Krieger,Heimut 603 Ziegleiweg 11
 (B.Krieger,Dorit 2000 Hamburg 63,Ziegleiweg 11)
330 Orange Glow 1210059877 F S v. Marion xx Mutter v. Ritter Holst 16,17,
 dchg.Bi.,J.Hf.Hoch w.
 Z.:Muenster,Gerhard 2081 Appen,Fehrenkamp 4
 B.:Muenster,Gerhard 2081 Appen,Fehrenkamp 4
331 Ordmannz 1 1210060277 B S v. Farnese Mutter v. Ladykiller xx Holst 03,
 St.,R.Hf.gefl.w.
 Z.:Kahke,Herbert 2082 Neuendeich,Rosengarten
 B.:Henke,Gerd Joachim 2000 Wedel,Galgenberg 31
332 Palenta 12 10088378 B S v. Farnast Mutter v. Manometer xx Holst 14,
 Fl.,bd.Vfsl.,bd.Hf.gefl.w.
 Z.:Hinzmann,Hans Werner 2211 Nuttein,Dorfstr.28
 B.:Hinzmann,Hans Werner 2211 Nuttein,Dorfstr.28
333 Palermo 52 1314616575 Db W v. Pik Koenig Mutter v. Almuegel III Hamm. 16,18,20,
 Igl.St.
 Z.:Struever,Jutta 2085 Quickborn,Eisenhoefstr.25
 B.:Wegner,Olaf 2050 Hamburg 80,Curslacke Deich 170
334 Palm Beach 12 10042272 R W v. Rigoletto Mutter v. Consul Holst 15,
 o.A.
 Z.:Koerner,Heinz-Wilhelm 2000 Wedel,am Lohhof 29
 B.:Scharfe,Angelika 2000 Hamburg 56,Thinsdler,Kirchenweg 266
335 Pamira 12 10200278 Sch S v. Ramiro Mutter v. Panmier Holst 14,16,
 dchg.Bi.,Utl.w.,J.Vkr.gefl.w.,bd.Hf.w.
 Z.:Maack,Friedrich-Wilhelm 2201 Kollmar,Schleuer 9
 B.:Maack,Friedrich-Wilhelm 2201 Kollmar,Schleuer 9
336 Papillon 25 3046671672 B W 09,10,
 unreg.i.d.Mi.schatt.Bi.,ff.Schn.,Utl.w.,R.Vkr.,R.Hf.unreg.w.
 B.:Bauermeister,Hermann H.Dr. 2000 Hamburg 92,Uv.de Schanz 3
337 Parade 17 1210094178 B S v. Landgraf I Mutter v. Farnese Holst 16,17,
 St.,Schn.,J.Vkr.u.Bln.,bd.Hf.gefl.w.
 Z.:Drathen,Claus v. 2201 Kollmar,Hoern
 B.:Mohr,Dieter 2201 Kollmar-Hoern,Luehnhuserdeich 30

- 314 Mr. Wingo** 1311902977 DbschW v. Wienerwald Mutter v. Sudan xx Hamm. 16,17,20,
 Db.(k.Sch.w.) o.A.,---
 Z.:Dustmann,Gerhard 033705 4520 Melle 7,Westendorfer Str. 1
 B.:Herz,Wolfgang 2000 Hamburg 60,Bellevue 18
315 Murettes 3040751875 B S 03,
 Stichelh.FI
 B.:Hein,Brigitte 2084 Reilingen 1,Wacholderweg 42
316 Na Na 4 1210042277 F S v. Fantus Mutter v. Rushing Water Holst 07,09,
 I.R.Nuest,rchd.Bi.,Utl.w.,R.Vfsl.w.,bd.Hf.Hoch w.
 Z.:Carstensen,Reinhard 2384,Langstedt
 B.:Auerswald,Dorothea 2226 Edelak,Behnhusen
317 Nairobi 4 1319108178 B W v. Nebelwerfer Mutter v. Rosenberg Hamm. 02,
 o.A.
 Z.:Reiners,Ewald 2949 Wangerland 7,Fuehrliege
 B.:Rimpau,Jochim 2000 Hamburg 60,Moevenstr. 4
318 Nancy 35 1210081178 Sch S v. Nevada xx Mutter v. Ramzes Holst 11,
 o.A.
 Z.:Kuhlmann,Ernst(Erben 2080 Pinneberg,Industriestri.6
 B.:Theiler,Detlef 2000 Hamburg 70,Josephstr. 5
319 Nancy 29 1210094176 Sch S v. Maximus Mutter v. Lohengrin Holst 15,19,
 Fl.
 Z.:Schmid-Schmieder,Christiane 2360 Schackendorf,HauptS.8
 B.:Schmid-Schmieder,Christiane 2360 Schackendorf,HauptS.8
320 Nannette 1330046376 R S v. Luxus Mutter v. Vollkorn xx Oldbg 06,
 R.Vfsl.wg.w.,J.Hfsl.gefl.w.,R.Hfsl.wg.w.
 Z.:Isee,Ewald 2852 Elmlohe,Bruchteilsweg 16
 B.:Rybin,Barbara 2086 Ellerau,Birkeneck 33
321 Nanuk 11 1210042772 F W v. Nagpur Mutter v. Ninus Holst 10,
 gr.St.,R.Hfsl.gefl.w.
 B.:Mohr,Dieter 2201 Kollmar-Hoern,Luehnhuserdeich 30
 B.:Holtz,Klaus-Dieter 2360 Moezen,Wiesengrund 1
322 Nettman 3046980276 F W 07,09,10,
 Sprunggel,Spitz ausfl.
 B.:Holm-Josephine 2000 Norderstedt,Ohlenhoff 10
323 Navaro 12 10080678 Db W v. Nevada xx Mutter v. Waterman Holst 11,14,
 Fl.,R.Hkr.u.Bln.w.
 Z.:Kuhlmann,Ernst(Erben 2080 Pinneberg,Industriestri.6
 B.:Schuler,Monika 2082 Uetersen,Gorch-Fock-Str.8
324 Newara 3 1210047776 F S v. Rio Grande Mutter v. Anblick xx Holst 11,
 Bi.,Utl.w.,Fleck,4 Fuesse Hoch w.
 Z.:Kahlke,Hans 2082 Neuendeich,Oberrecht 13
 B.:Marxsen,Heike 2082 Heidgraben,Waldstr.51
325 Newman 2 1318021076 Db W v. Nomade Mutter v. Wohlstand Hamm. 04,06,08,
 I.Vfsl.,bd.Hfsl.unreg.w.
 Z.:Juetter-Diekamp,Heinrich 4576 Berge,Bippenstr.
 B.:Burmeister,Kay 2082 Moorrege,Pinnebg,Chaussee 100
- 338 Parat 3** 1310100876 R W v. Paladin Mutter v. Heiman Hamm. 16,17,
 St.,bd.Hfsl.w.
 Z.:Vollmer,Jueergen 2000 Tangstedt 1,Schulstr.10
 B.:Gogolok,Thomae 2000 Hamburg 63,Aisterweg 20
339 Paros 12 1011811974 Sch H v. Panmier Mutter v. Herold Holst 10,
 I.Hfsl.gefl.w.
 Z.:Schraeder,Agnathe 2430 Sierksdorf,Hof Stabile
 B.:Lutteroth,Christiane 2081 Holm,Schmidt-Isserstedt-Weg 8
340 Pascha 42 A213859269 Sch W v. Corsar Mutter v. Fachmann Holst 03,11,
 o.Abz.
 Z.:Stier,Johann Herrmann 2254 Koldenbuestel,Herrenhallig
 B.:Hagen,Uwe 2081 Appen,Risseneweg 26
341 Patou 3 1314619178 B W v. Pik Koenig Mutter v. Graphit Hamm. 07,09,10,
 dchg.Bi.,J.Nuest.w.Fleck.Obl.w.,R.Vfsl.w.
 Z.:Pape,Guenter 2170 Hemmoor,Staderstr.108
 B.:Stobbe,Hubert 2060 Bad Oldesloe,Rumpeler Weg 24
342 Pauline 9 1330003576 R S v. Paladin Mutter v. Luetzow Oldbg 03,06,
 schm.Bi.,R.Hf.w.
 Z.:Ellerbrock,Lilly 2000 Hamburg 65,Kupferleichweg 51
 B.:Mueller-Stoefen,Wolfgang Dr. 2000 Wedel,Hosegsteig 21
343 Pekunia 12 10053378 SchwG6 v. Cardinal Mutter v. Flamenco Holst 04,05,07,08,09,
 o.A.
 Z.:Delfs,Heinz 2354 Rade,Ue. Hohenwestedt
 B.:Ulonska,Annette 2000 Hamburg 55,Babendieksstr.41A
344 Pellerine 12 10077878 B S v. Midas Mutter v. Waterman Holst 04,11,
 Kst.,schatt.Schn.,bd.Hf.gefl.w.
 Z.:Knoblauch,Christa 2201 Seester,Seesteraudeich 74
 B.:Knoblauch,Christa 2201 Seester,Seesteraudeich 74
345 Penelope 36 1210094678 Db S v. Landgraf I Mutter v. Fasolt Holst 14,
 Stichelh.,
 Z.:Bernhard,Curt 2201 Kollmar,Poepfelhof
 B.:Bernhard,Brigitte 2201 Kollmar,Strohdeich 24
346 Peppino 4 3040876873 R W 03,06,11,
 Stichelh.A.d.Stirn.,bd.Hkr.unreg.w.
 B.:Dreyer,Klaus 2000 Hamburg 55,Ehrenpreisstieg 3
347 Perser Boy 1311108876 B W v. Perfekt Mutter v. Einhard Hamm. 03,11,
 Igl.FI,kl.Schn.,bd.Vf.unreg.Hoch w.,bd.Hf.Hoch w.
 Z.:Hacke,Albert 3176 Meinersen,Uetz S.8
348 Persienne 12 10077678 Db S v. Landgraf I Mutter v. Urioso Holst 12,15,
 o.A.
 Z.:Willi,Arnold 2200 Elmshorn,Schinkelstr.8
 B.:Dose-Dibbern,Ulfrike 2200 Elmshorn,Fuchsberger Allee 15
349 Peru 17 1815034375 Sch S v. Vespucci Mutter v. Adlerhorst Bay, 10,
 o.A.
 Z.:Boxan,Walter 8751 Eschau,Forsthaus Muenzenberg
 B.:Beckmann,Jutta 2000 Norderstedt,Ohechaussee442

- 350 **Peter Pan** 11 1090021975 B W v. Major Trak. 03.11,
Sticheh A. Koerber, Kl. St.M. Nasenstr., J.Hf. gefl. w., R.Hfsi. Unreg. gefl. w.
Z.: Barmester, Peter 2110 Buchholz, Adolfsr. 5
B.: Smarz, Gabriele 2000 Hamburg 54, Molkenbustr. 11
- 351 **Petra** 67 1220064771 Falbes v. Dago Holst 11,
Aalsr.
Z.: Behrends, Ilmo 2358 Kattenkirchen-Schirrau
B.: Loehndorf, Johannes 2083 Halstenbek, Olenmoorweg 18
- 352 **Phantast** 8 1410965680 Db W v. Paradox I Mutter v. Gotschalk Westf 01,04,
ob.br.ueb.Nasr.schm.,I.R.Nuest.rchd.dchg.Bi.,R.Vfsl.unreg.gefl.w.,J.Hf.Heib.w.,R.Hfsi.unreg.gefl.w.
Z.: Gronenbaum, Karl 4807 Borgholzhausen, Barkhausen 24
B.: Schabow, Rolf 2000 Hamburg 52, G. Floribeker, S.58B
- 353 **Phyllis** 1210076580 B Sv. Cor D.L. Bryere Mutter v. Nautilus xx Holst 01,
St.,
Z.: Henke, Gerd Joachim 2000 Wedel, Galgenberg 31
B.: Staack, Ursel 2000 Wedel, Spitzdorferstr. 16D
- 354 **Pia** 29 1310112374 B Sv. Pilatus Mutter v. Florentiner II Hann. 15,
gr.St.,I.Vfsl.unreg.w.,bd.Hf.unreg.w.
Z.: Vosselmann, Aloys 4250 Bottrop
- 355 **Pinto** 10 3040731474 Sche W 06.08,
dchg.Bi.,bd.Vf.,R.Hf.Hoch w.,J.Hr.unreg.w.
B.: Koenig, Britta 2000 Hamburg 61, Schippelsweg 61A
unreg.,I.R.Nuest.rchd.Bi.,R.Vfsl.w.,J.Hf.Hoch w.
- 356 **Polar** 28 1314618578 B W v. Pfk Koenig Mutter v. Diadoch Hann. 14,15,19,
unreg.,I.R.Nuest.rchd.Bi.,R.Vfsl.w.,J.Hf.Hoch w.
Z.: Wieneke, Guenther Dr.: 2371 Todenbuettel,Hauptstr.52
- 357 **Portia** 1 1210084378 B Sv. Lord Mutter v. Faehnrich Holst 16,17,
unreg.dchg.Bi.,R.Vf.,J.Hfsl.gefl.w.,R.Hf.Hoch w.
Z.: Schoof, Eggert 2242 Hedwigenkooeg
- 358 **Pour Moli** 2 1314617377 B W v. Pfk Koenig Mutter v. Abhang III Hann. 16,17,19,20,
St.M.Str.,schief.,I.R.Nuest.rchd.Schn.
Z.: Hey, Willi 2176 Osten,Niederkoegt 65
- 359 **Pretty Girl** 10 1310887480 Hlb Sv. Pfk Bube Mutter v. Ferdinand Hann. 01,
gr.br.unreg.,I,bd.Nuest.rchd.dchg.Bi.,4 F.unreg.H.w.
B.: Schumacher, Ingrid 2061 Schuelsenburg, Poelitzer Str.1
Z.: Schumacher, Ingrid 2061 Schuelsenburg, Poelitzer Str.1
- 360 **Priamos** 31 3040745774 F H 16,18,
Kst.,I.Vfsl.,R.Hkr.inh.w.
- 361 **Prinzess B** 1 1210205280 Sch Sv. Roman Mutter v. Polartuerst Holst 01,
St.,I.Vfsl.,R.Hf.w.
B.: Schulze, Witold E. W. 2000 Hamburg 56, Leuchtturmweg 13
- 362 **Punch** A315425369 B W v. Wollauf Mutter v. Dominik Hann. 15,
St.,I.Vfsl.,R.Hf.w.
- 363 **Puschkin** 51 1310115777 B W v. Paladin Mutter v. Wulf Hann. 03.06,11,12,15,
St.,Schn.,bd.Hfsl.gefl.w.
Z.: Volmer, Juergen 2000 Tangstedt 1,Schulstr.10
- 364 **Puschkin** 35 1330029074 R Hv. Praefectus xx Mutter v. Sigismund Oldbg 10,
B.: Reimers, Dorothee 2000 Schenefeld, Kampweg 35
R.(Sch.),Flecke.,I.Hbin.,u.Kr.w.,R.Hfsi.Et.w.-
Z.: Wielenk, Paula 4590 Cloppenburg, Druedingstr.41
B.: Helbing, Thomas 2000 Hamburg 52, Nienstedtler Str.21
- 365 **Radames** 14 3046523776 F H 09.10,
br.unreg.,I.R.Nuest.rchd.Bi.,Utl.w.,J.Vkr.w.,R.Vf.unreg.w.,J.Hkr.inn.unreg.w.,R.Hf.inn.unreg.Hoch w.
B.: Boeckmann, Juergen 2000 Schenefeld, Wurmikamp 11-13
dchg.Bi.,I.Vf.,Hoch w.,R.Vf.gefl.w.,bd.Hfsl.unreg.w.
Z.: Voss, Fritz 2432 Riepsdorf-Gosdorf
- 366 **Ragna** 2 1210814074 B Sv. Ravensberg Mutter v. Helianthus Holst 09,
unreg.St.,J.Vkr.,u.Bln.gefl.w.,bd.Hf.w.
Z.: Henke, Gerd Joachim 2000 Wedel, Galgenberg 31
- 367 **Raika** 10 1210102379 B Sv. Calypso I Mutter v. Liguster Holst 12,13,
B.: Kostencki, Heidrun 2000 Hamburg 65, Tammengruenweg 33
- 368 **Raimondo** 23 1410216274 B W v. Realist Mutter v. Solarius Westf 03,06,
4 Kr.Schatt w.
Z.: Fuessel, Herbert 4830 Guetersloh 1,Surenhofsweg 91
B.: Petersen, Monika 2000 Wedel, Breiter Weg 66
- 369 **Ramiro's Son** 1210037979 B W v. Ramiro Mutter v. Maximus Holst 04,13,
Laterner, Utl.w.,R.Vfsl.w.,bd.Hf.Hoch w.
Z.: Maack, Friedrich-Wilhelm 2201 Kollmar, Schlieuer 9
- 370 **Ramon** 56 1210322977 Rsch W v. Raimond Mutter v. Tumbled xx Holst 17,20,
Kst.,I.Vfsl.,I.Hf.w.
Z.: Stall Napoli, Harald Dude 2000 Hamburg 50, Palmallee 67
- 371 **Rasmus** 28 1210115679 Sch W v. Raspuin Mutter v. Matador Holst 12,13,
Bli.,R.Vbln.,bd.Hf.w.
Z.: Thamling, Paul Wilhelm 2201 Kollmar, Moorhusen 41
- 372 **Rebell** 176 1210012678 Db W v. Roberto Mutter v. Lothauer Holst 11,14,
Fl.,R.Hfsi.gefl.w.
B.: Weidemann, Nicole 2082 Uetersen, Baumredder 43
- 373 **Rebel** 144 1210050777 Db H v. Rolling Stone Mutter v. Grilparzer Holst 03,06,
dchg.Bi.,Utl.w.,J.Vf.,R.Hf.w.
Z.: Gutsven, Hirschfeldt 2300 Kiel 16
- 374 **Regel** 1210327979 SchwB5 v. Fredericus Mutter v. Sable Skinfilint Holst 13,14,
B.: Mau, Viktoria 2000 Schenefeld, Dornkamp 9
- 375 **Regel** 1210327979 SchwB5 v. Fredericus Mutter v. Sable Skinfilint Holst 13,14,
dchg.Bi.,Utl.w.,Fleck.,I.Vf.w.,R.Hf.Hoch w.
Z.: Besener, Rudolf Jun., Ramikalwerk 2000 Hamburg 50, Daimlerstr
- 376 **Remus** 87 1210033779 Sch W v. Roman Mutter v. Marconi Holst 13,14,
St.,Str.,Schn.,R.Vf.unreg.w.,bd.Hf.w.
Z.: Krueger, Horst 2061 Gr.Wesenberg 30
- 377 **Rena** 14 1210519874 B Sv. Ritter Mutter v. Alabaster xx Holst 06,08,
Kst.,Schn.,I.Vfsl.w.
Z.: Timm, Erwin 2000 Norderstedt, Alte Dorfstr.69
- 378 **Rendamin** 1210045079 B Sv. Landgraf I Mutter v. Marlon xx Holst 13,14,
St.,I.Vf.Hoch w.,R.Vfsl.unreg.,bd.Hf.w.
Z.: Timm, Klaus Otto 2201 Sommerland, Horst
- 379 **Renold** 1210025277 B W v. Ronald Mutter v. Wahfried Holst 12,15,
dchg.Bi.,I.Vf.gefl.Hoch R.Vf.gefl.,bd.Hf.gefl.Hoch w.
Z.: Marks, Reinhold 2001 Sommerland, Stethwende 100
- 380 **Rhomas** 1210034476 B H v. Ronald Mutter v. Ramiro Holst 17,20,
gr.St.,Schn.,bd.Hfsl.gefl.w.
B.: Lamotke, Wolfgang 2000 Wedel, Quakekampsweg 75
- 381 **Rigano** 2 1210040776 B W v. Raimond Mutter v. Cromwell Holst 15,16,17,
Fl.,I.Vkr.,u.Bln.w.,R.Vfsl.,J.Hfsl.w.
Z.: Lerch, Christoph a. 2411 Sterley, Heidehof Landpost 1
- 382 **Rinaldo** 38 1210062076 B W v. Romedio Mutter v. Negpur Holst 03,06,
St.,Schn.
Z.: Mahlstedt, Johann Peter 2211 Rothenmeer
- 383 **Ring** 74 1210046976 Db W v. Rio Grande Mutter v. Ladykiller xx Holst 03,
o.A.
Z.: Ladiges, Heinz 2081 Holm, Ue Pinneberg
- 384 **Rio** 18 121007474 B W v. Ritter Mutter v. Endflug Holst 02,
Bl.,Utl.w.,4 Fuesse w.
Z.: Marfith, Ina 2081 Hellingen, Schulstr. 2
- 385 **Rio d' Oro** 1 1219017776 Hlb W v. Rio Grande Holst 04,11,
unreg.A.Rand.schatt.k.Bi.,R.Hf.w.
Z.: Maywald, Guenter Dr. 2000 Wedel, Rebhuhweg 9
- 386 **Rio** 15 1210049877 Rsch H v. Romantiker Mutter v. Sahib Holst 12,15,
St.,Schn.,J.Hfsl.gefl.w.
Z.: Barth, Ilse 2054 Friedrichstadt, Brueckenstr.10

- B.: Besener, Rudolf Jun. Ramikalwerk 2000 Hamburg 50, Daimlersr
399 Romanze 149 1210043179 Sch S v. Ronald Mutter v. Landrat Holst 13,14,
 o.A.
 Z.: Bahmann, Uwe 2209 Herzhorn, Moorhufen 7
 Z.: Bahmann, Uwe 2209 Herzhorn, Moorhufen 7
399 Romeo B 1210035179 B W v. Roman Mutter v. Ennis Holst 13,14,
 dchg, Bl., R., Hf. w.
 Z.: Blohm, Johannes 2211 Bahrenfleth, Brokrelhe 5
 B.: Blohm, Hermann 2211 Kremperheide, Brokrelhe 5
400 Romero 2 1210200678 B W v. Ramiro Mutter v. Tumbled xx Holst 14,15,
 St.
 Z.: Maack, Friedrich-Wilhelm 2201 Kollmar, Schlieuer 9
 B.: Dude, Harald 2000 Hamburg 50, Palmallee 67
401 Romina 20 1210111179 B S v. Rocco Mutter v. Ronald Holst 13,14,
 schief, Bl., R., Vfl., R., Hf., gefl. w.
 Z.: Wiemann, Carl a. 1907/08 2251 Tating
 B.: Bracker, Klaus 2300 Kiel, Forstweg 83
402 Rona 7 2219007776 B S v. Ronald Holst 04, 07, 09,
 Nasenstr., Schn., J.Hsl. w.
 Z.: Harder, Regina 2201 Ellerhoop, Feldfurth 1
 B.: Harder, Regina 2201 Ellerhoop, Feldfurth 1
403 Roxana 10 1210039080 SchwBS v. Repalo Mutter v. Sacrament, Song Holst 13,
 St.
 Z.: Paulsen, Paul 2241 Woehrden, Boeggingshusen 3
 B.: Verb. der. Zuechter D.Holst./Pierdes 2200 Elmshorn, Westerstr
404 Royal 26 2817045474 B W v. Rasputin Bay 04, 06, 12,
 halbrf., k. Bl., J.Hsl. w.
 Z.: Spirkel, Fritz 8123 Paissenberg, Hauptstr.
 B.: Schlotte, Katja 2000 Hamburg 55, Richard-Dehmel-Str. 19B
405 Ruba 12 10271878 F W v. Rasputin Mutter v. Waldenser xx Holst 11,14,
 Bl., Obl. w., Fleck, R., Vfl., R., Hf. w.
 Z.: Gosch, Claus Juergen 2215 Oldenbuettel, Krimmweg
 B.: Schwarzkopf, Klaus-Herrmann 2203 Horst, Schulstr. 39
406 Rubin 169 1210023577 Sch H v. Ronald Mutter v. Tin Rod xx Holst 16,
 unterbr., Bl., bd., F. Fuesse w.
 Z.: Thormaehlen, Claus J.H. 2200 Neuendorf, Moorhusen
 B.: Eggers, Lieselotte 2105 Seevetal 6, Moorstr. 44
407 Rubin 159 1210030576 Sch W v. Raimond Mutter v. Sable Skinfilint Holst 03,11,
 Fl., J.Vbln., R.Vfl., bd.Hfsl. w.
 Z.: Krohn, Klaus 2221 Kaiser-Wilhelm-Koog
 B.: Tatzner, Joerg-Olaf 2081 Hemdingen, Roethmoor 32
408 Rubin 166 1210065277 B H v. Raimond Mutter v. Tin Rod xx Holst 07, 09, 10,
 dchg, Bl., J.Vkr. u. Bln. gefl. w., R.Vkr. u. Bln. w., J.Hf. w., R.Hf. gefl. w.
 Z.: Tlinski, Arnold 2215 Steinfeld, Ueb.lizehoe
 B.: Becker, Helga 2407 Bad Schwartau, Hauptstr. 10
409 Rumba 11 1210076278 Sch S v. Ronald Mutter v. Landgraf I Holst 11,14,
 o.A.

- Z.: Krohn, Werner 2080 Pinneberg, a.D. Fischteichen 60
 B.: Krohn, Werner 2080 Pinneberg, a.D. Fischteichen 60
 (B. Calisen, Maren 2080 Pinneberg an den Fischteichen 60)
410 Salontiki 20 1210106579 B W v. Silbersee Mutter v. Frustra II Holst 02,
 St., bd. Vfl., J.Hf. w.
 Z.: Ladiges, Wilhelm 2000 Hamburg 56, Leuchtturmweg 2B
 B.: Graalfs, Sabine 2000 Hamburg 55, Ramckeweg 2A
411 Sando 8 3026802770 F W 03,
 ob. br. ueb. R. Backe br. ausfld., I.R. Nuestr. rchd. dchg, Bl., J.Hf. unreg. w. aus Hochausfld., R. Hfsl. unreg. w.
 B.: Pein, Monika 2000 Wedel, Gailenberg 18
412 Sans Soucis 3 1210056079 SchwBS v. Sacrament, Song Mutter v. Wahnfried Holst 13,
 Fl.
 Z.: Witt, Reimer 2221 Friedrichskoog, Koogstr. 69
 B.: Witt, Inken 2228 Friedrichskoog, Koogstr. 69
413 Sansibar 28 3046846578 B W 12,
 k. Bl., bd.Hfsl. unreg. w.
 B.: Luebke, Karl-Heinz 2391 Sankelmark, am Treenetal 8
414 Santa Marie 12 10322375 B S v. Sacrament, Song Mutter v. Fasching Holst 04,
 J.Hfsl., R., Hbln. w.
 Z.: Groth, Peter 2241 Kleve, Ue. Heide
 B.: Saggau, Hans-Joerg 2000 Hamburg 54, Holsteiner Chaussee 130
415 Santino 10 1317906277 B W v. Sansibar Mutter v. Markant Hann. 04, 06, 08,
 Kst., Utl. w., bd. Hf. unreg. Hoch w.
 B.: Mense, Annegret 2082 Tornesch, am Moor 77
416 Santorin 5 1313704179 R W v. Smaragd Mutter v. Eisenherz I Hann. 07, 09,
 wg. St., J.Hfsl. unreg. w.
 Z.: Tripmaker, Gerhard 2160 Slade, Bluetzlethermoor
 B.: Wolf, Viktor Prof. Dr. 2000 Hamburg 65, Manteuffelstr. 3 A
417 Santos 231 1311103377 Df W v. Sender Mutter v. Vassal Hann. 16, 17, 20,
 gr. St., k. Bl., Str., k. l. Schn.
 B.: Orth, Bruno 3101 Wienhausen-Oppershausen
 B.: Wegner, Frank 2050 Hamburg 80, Curslacke Delich 170
418 Sara 20 1210310276 B S v. Sacrament, Song Mutter v. Wahnfried Holst 16, 17, 20,
 o.A.
 Z.: Witt, Reimer 2221 Friedrichskoog, Koogstr. 69
 B.: Witt, Reimer 2221 Friedrichskoog, Koogstr. 69
419 Scarilit 12 10079880 Db S v. Merano Mutter v. Follywise xx Holst 01,
 unreg. Bl., R., Hf. w.
 Z.: Heilje, 2206 Kl. Offenseth, Horsterlandstr. 38
 B.: Mack, Annette 2200 Elmshorn, Eichstr. 32
420 Schlappi 13 18201574 Df W v. Grunewald Mutter v. Achselschwang Hann. 15, 18,
 St., bd. Vfl., J.Hf., R., Hkr. unreg. w.
 Z.: Schulte zur Surage, Fritz 4520 Melle 8, Kueingdorf 4
 B.: Sieverts, Bernd 2000 Hamburg 56, Tristanweg 16
 (B. Sieverts, Birgit 2000 Hamburg 56, Tristanweg 16)
421 Schlappy 12 10017277 B S v. Silbersee Mutter v. Cor D.L. Bryere Holst 03, 11,
 o.A.
 Z.: Krohn, Werner 2080 Pinneberg, a.D. Fischteichen 60
 B.: Krohn, Werner 2080 Pinneberg, a.D. Fischteichen 60
 (B. Calisen, Maren 2080 Pinneberg an den Fischteichen 60)
422 Sebastian 23 1317510974 R W v. Seelowe Hann. 04, 06, 08,
 Fl., bd. Hf. unreg. w.
 Z.: Kahle, Guenter 3050 Wunstorf 1, neue Str. 8
 B.: Grosser, Franz 2000 Oststeinbek, Schulstr. 23
423 Shandokan 18 2095052474 F W v. Siegbert Mutter v. Stelpitz xx Trak. 04, 06, 08,
 k. St., J.Vfl. unreg. w., bd. Hf. w.
 Z.: Tiejen, Henry 2807 Achim, Bollener Dorfstr. 70
 B.: Kroejer, Angelika 2000 Hamburg 55, in de Bost 9
424 Shannon 18 2095052474 F W v. Siegbert Mutter v. Stelpitz xx Trak. 04, 06, 08,
 Str., Bl., bd. Vfl., R., Hf. Halb w.
 Z.: Jarke, Hans-Juergen Dr. 2000 Hamburg 55, Suelldorfer Lds. 19
 B.: Jarke, Hans-Juergen Dr. 2000 Hamburg 55, Suelldorfer Lds. 19
425 Shirica 12 10081380 B S v. Marlon xx Mutter v. Rio Grande Holst 01, 04,
 St., J.Hfsl. gefl. w.
 Z.: Muenster, Gerhard 2081 Appen, Fehrenkamp 4
 B.: Muenster, Gerhard 2081 Appen, Fehrenkamp 4
426 Silberboy 12 10098778 Sch W v. Silbersee Mutter v. Fassolt Holst 16, 17,
 Fl., J.Vkr. u. Bln. gefl. w., J.Hfsl. w.
 Z.: Marks, Reinhold 2201 Sommerland, Siethwende 100
427 Silberfee 24 1210060380 Sch S v. Calypso I Mutter v. Montreal Holst 01, 13,
 R.Hkr. u. Bln. w.
 Z.: Thaming, Soenke Wilhelm 2201 Kollmar, Moorhusen 41
 B.: Meyer, Hans-Juergen 2203 Horst, Koernerstwierte 22
428 Silberfuchs 12 10020177 F W v. Silbersee Mutter v. Facit Holst 16, 17,
 St., Schn.
 Z.: Meinert, Werner 2201 Kollmar, Ue. Elmshorn
 B.: Meuser, Fritz 2083 Halstenbek, Kiefernweg 36
429 Simba 13 1210070978 Sch W v. Silbersee Mutter v. Grandioso Holst 04, 05,
 J.Vfl., J.Hf. unreg., R. Hf. gefl. w.
 Z.: Ahsbahs, Hans Joachim 2201 Bokel, Ue. Elmshorn
 B.: Spreckelsen, Henke von 2083 Halstenbek, Armwischenweg 30
430 Sinclair 7 1210039776 Db H v. Sacrament, Song Mutter v. Ganefl Holst 17, 20,
 Stichelh., bd. Hfsl. gefl. w.
 Z.: Roels, Ernst Carsten 2240 Nordenwoehrden, Ue. Edemannsw.
 B.: Moelck, Manfred 2110 Buchholz, Hissitz 8
431 Sinfonia 45 1313402276 B S v. Sledwind Mutter v. Wrede Hann. 09, 10,
 bd. R. Fsn. unreg. w., J.Hf. w.
 Z.: Burfeind, Hinrich 2743 Sandbostel, Dorfstr. 14
 B.: Luehrs, Ilse 2104 Hamburg 92, Bredengrund 20A
432 Sklatos 13 15002673 Rsch W v. Salontiki Mutter v. Latus Hann. 15, 16, 20,
 St., J.Vfl. unreg. w., R.Vf., bd. Hf. w.
 Z.: Brodersen, Karin 2732 Sittensen am Sportplatz 10
 B.: Rode, Harry 2808 Syke, Obere Heide 1

- B.:Schnoor,Hans-Juergen 2357 Bad Bramstedt, Bobn de Ziehl 67
446 Theo 8 1090040777 Db W v. Isotop Mutter v. Loretto Trak. 12,15,
 gr.St.
 Z.:Reese,Karl 2352 Hoffeld
 B.:Koehler,Christel 2081 Langeln,Heidkaten 2
 (B.Langer,Klaus 2081 Langeln,Heidkaten 2)
447 Titan 43 1210516075 Sch W v. Tango Mutter v. Heilbutt Holst 11,15,
 o.A.
 Z.:Grewendorf,Rudolf 2215 Steinfeld,Izehoe
 B.:Behrendt,Eva 2000 Norderstedt,Mittelstr.6C
448 Togo 21 1210043676 B W v. Tumbled xx Mutter v. Hector Holst 06,08,
 Fl.bd.Hf.w.
 Z.:Remmers,Wilhi 2000 Norderstedt,Kornhoop 7
 B.:Krahn,Carina 2000 Hamburg 52,Seestr.35
449 Tonada A090052672 SchwbS v. Herzbuhe Mutter v. Totilas Trak. 10,
 R.Hkr.u.Bln.w.
 Z.:Pahl,Mara 2000 Tangstedt,Rader Weg 145
 B.:Pahl,Mara 2000 Tangstedt,Rader Weg 145
450 Top 12 1330546691 R W v. Tin Rocco Mutter v. Volkorn xx Oldbg 01,
 unreg.gesch.bn.ausfld.Bi.bd.Nuest.rchd.,l.Hf.w.,R.Vkr.u.R.Hkr.w.,
 St.bd.l.Fuesse gefl.w.
 Z.:Barre,Egon 2883 Stadland 2,Schweier-Aussenddeich
 B.:Blohm,Hermann 2211 Kremperheide,Brokreihe 5
451 Toronto 6 1313512171 B W v. Traumgalst xx Mutter v. Ferdinand Hann. 06,08,10,
 l.Hfsl.,R.Hf.w.
 Z.:Steiner,Hermann 2853 Dorum,Osterbuettel 1
 B.:Stoehrmann,Reimer 2200 Seeth-Ekholz,Seether Str.7
452 Toscana 18 1210013181 B S v. Fridericus Mutter v. Sherrynetherl Holst 01,
 St.,R.Hbn.w.
 Z.:Mund,Heinrich 2061 Sierksrade,Kl.-Weeden
 B.:Dibbern,Klaus 2200 Elmshorn,Fuchsberger Allee 15
 (B.Dose-Dibbern,Ulrike 2200 Elmshorn,Fuchsberger Allee 15)
453 Trejan 19 1210991277 B W v. Trojaner Mutter v. Gallierius Holst 12,
 St.bd.l.Fuesse gefl.w.
 Z.:Koerner,Hans Heinrich 2081 Hellingser Schanze,Gruener-Damm
 B.:Heintze,Dorothea 2000 Hamburg 19,Alardusstr.8
454 Trebonius 12 100306272 F W v. Fantus Mutter v. Fangball Holst 16,18,
 Bl.l.Vf.,l.Hf.w.
 Z.:Carstens,Ella 2351 Brokstedt,Doermbek 37
 B.:Hupfeld,Andra 2104 Hamburg 92,Schanzengrund 5
455 Uncas 2 1330079176 B W v. Urgast Mutter v. Kronprinz xx Oldbg 03,06,12,15,
 St.l.,Hf.w.
 Z.:Herbricht,Klaus 2910 Westerstede 1,neue Str.23
 B.:Harder,Regina 2201 Ellerhoop,Feldfurth 1
456 Undine 30 30405084673 F S 18,20,
 Bl.l.Vf.,bd.Hf.Hoch.w.
 B.:Unger,Traute 2208 Glueckstadt,Judenstr. 1
 br.dchg.,bd.Nuest.rchd.Bi.,Uti.w.,4 Fuesse Hoch.w.
 Z.:Kobitz,Ehrhardt 5012 Beedburg,Margarethenhoehe 1
 B.:Kooz,Laszlo Dr. 2000 Hamburg 13,Magdalenenstr.3
470 Wasikan 1317006477 F W v. Walzmann Mutter v. Perser xx Hann. 06,09,10,
 St.,Schm.,l.Vfsl.,l.Hf.w.,bd.Hf.Hr.w.,M.KrHeck-
 Z.:Sander,Walter 2844 Lemfoerde,Querhelm 30
 B.:Micheli,Kaya 2000 Hamburg 65,Haubenlerchenweg 16
471 Wassilly 4 1210811174 B W v. Waldenser xx Mutter v. Dueppel Holst 04,06,12,15,
 unreg.Bi.,bd.Hf.Hochw.
 Z.:Trabert,Lieselotte 2400 Luebeck 1,Nienhuesener Str.12
 B.:Harland,Albrecht Dr. 2410 Moelin,Friedrich Ebert Allee 1
472 Watkins Glen 1313222579 F W v. Wendekreiss Mutter v. Wiesenbaum xx Hann. 12,13,14,
 ob.br.l.bd.Nuest.rchd.Bi.,l.Vf.Hoch.w.,bd.Hf.w.
 Z.:Decken,Klaus von der 2161 Balje-Rosenkranz 52
 B.:Wummerich,Reinhard 2000 Wedel,Birkenweg 20
 (B.Wummerich,Angelica 2000 Wedel,Birkenweg 20)
473 Watteau 13 1313230679 F H v. Wendelstein Mutter v. Anblick xx Hann. 04,
 Bl.l.Vf.,R.Hf.Hoch.w.
 B.:Hantel,Gerhard 2201 Bevern,Hauptstr.34
 B.:Hantel,Gerhard 2201 Bevern,Hauptstr.34
474 Weissherbst 4 1210223475 Sch W v. Wildefeuer Mutter v. Fantus Holst 12,
 St.l.,Hf.w.
 Z.:Timm,Christian 2351 Schillsdorf,Kl.Harrier Reidd.8
 B.:Kaufmann,Hans 2000 Hamburg 52,Voern Styg 10
475 Welieby 1330094775 F W v. Waldmannsheil Mutter v. Magister Oldbg 03,
 St.,l.Vf.Hoch.w.,R.Vf.w.,bd.Hf.Hoch.w.
 Z.:Meyer,Heinrich 4691 Ermke
 B.:Gfr.Ges.z.Foerder.D.Reisports mbH 2000 Schenefeld,Ueters
476 Wembley 61 3046786276 B W 15,17,20,
 unreg.St.,R.Vkr.inn.w.,bd.Hfsl.unreg.w.
 B.:Lamotte,Wolfgang 2000 Wedel,Quaekampsweg 75
477 Wenzel 14 1313219374 B W v. Wendekreiss Mutter v. Lugano I Hann. 06,08,10,
 gr.St.,kl.Schm.,l.Vfsl.w.,bd.Hf.unreg.w.
 Z.:Dustmann,Gerhard 033705 4520 Melle 7,Westendorfer Str. 1
 B.:Timmermann,Janet 2000 Schenefeld,in de Masch 10
478 Whisky 78 1215393970 Sch W v. Waldenser xx Mutter v. Marder Holst 10,
 Bl.,R.Hkr.inn.w.
 Z.:Hagge,Hans 2371 Ostenfeld
 B.:Dieckell>Anke 2854 Loxstedt,Lauenweg 1
479 Why Me 1210053580 Db W v. Windes Mutter v. Ramiro Holst 01,13,
 St.,R.Vfsl.unreg.w.,l.Hf.w.,R.Hkr.u.Bln.gefl.
 Z.:Nagel-Doornick,Clem.Fhr.v. 4722 Ennigerloh,Gestuet Vornh
 B.:Verb.d.Zuechter D.Holst,Pferdes 2200 Elmshorn,Westerstr
480 Why Not 47 1330099478 R W v. Waldmannsheil Mutter v. Kodak Oldbg 04,05,08,
 o.A.
 Z.:Pahis,Josef 4595 Lastrup,Hemmelte
 B.:Pohl,Baerbel 2000 Hamburg 74,Ruhmkoppel 2E

- 457 Vancouver 8** 3047026179 B W 04,13,
 Fl.unreg.lgl.dchg.,l.Nuest.rchd.Hoch.ausfld.Schm.,bd.Hf.unreg.w.
 B.:Roggenland,Antonia 4400 Muenster,Ramersweg 14
458 Vancosp 1090137880 F W v. Polarwind Mutter v. Loretto Trak. 01,04,
 unreg.St.,Nasensr.,l.Vfsl.gefl.w.,l.Hf.unreg.gefl.Hoch.w.
 Z.:Zitzewitz,Erdmule v. 2440 Wangels 1,Kaiairinenal 1
 B.:Thomsen,Ina 2000 Hamburg 63,Rehagen 27
459 Veermaster 1 1330125077 Sch W v. Vierzehnder Mutter v. Inschallah Oldbg 03,11,
 St.,l.Hfsl.w.,-R.,k.Sch.w.-
 B.:Femmen,Angela 2914 Herkebruegge am Karisberg 1
 B.:Reitschule,Johannenhof 2081 Heist,Kreuzweg 10
460 Veneto A090029672 Db W v. Siegbert Mutter v. Rosenberg Trak. 10,
 w.Sth.
 Z.:Zitzewitz,Erdmule v. 2440 Wangels 1,Kaiairinenal 1
 B.:Pahl,Antje 2000 Tangstedt,Radenweg 145
461 Venus 28 304688276 Rsch S 12,16,
 l.Hkr.unreg.w.
 B.:Heegemann,Gunter 2207 Klebitzreihe,Ringsstr.21
462 Veronato 1090069374 F W v. Igor Mutter v. Tropenwald Trak. 07,09,10,
 l.bd.Nuest.rchd.Bi.,R.Vf.,l.Hf.Hochw.
 Z.:Zitzewitz,Erdmule v. 2440 Wangels 1,Kaiairinenal 1
 B.:Thomsen,Ina 2000 Hamburg 63,Rehagen 27
463 Waika 13 1090005978 B S v. Tuemmler Mutter v. Akari xx Trak. 02,05,
 o.A.
 Z.:Lehmann,Hans-Juergen 2000 Wedel,Tinsdaler Weg 81
 B.:Dombrowski,Ralph 2000 Wedel,Eichkamp 15B
464 Waigath 12 11120473 B W v. Waldenser xx Mutter v. Hanselmann Holst 12,16,
 St.
 Z.:Denker,Johannes 2067 Reinfeild,Herweg 3,Hof Springb.
 B.:Junge,Uta 2086 Ellerau am Felde 32
465 Walzertraum 18 131306874 R W v. Waldhorn Mutter v. Novum Hann. 10,
 unreg.Bi.,l.Hf.gefl.unreg.w.,R.Hbn.,u.Kr.inn.gefl.w.
 Z.:Siewers,Friedrich Sen. 3017 Pattensen am Schneegraben 3
 B.:Below,Henriette von 2000 Hamburg 52,Holtztwie 6
466 Wappenkoening 3 1318001175 B W v. Wedekind Mutter v. Gazal Hann. 04,
 unreg.schm.Bi.,l.Vf.unreg.,l.Hf.w.
 Z.:Hoederaath,Elisabeth 4450 Lingen,Adolfstr.30
 B.:Hoederaath,Elisabeth 4450 Lingen,Adolfstr.30
467 Waranjo 13 14017479 B W v. Wedekind Mutter v. Altenwalde Hann. 04,07,
 St.,Str.,Schm.,l.Vfsl.,R.Vf.w.
 Z.:Jonas,August 2101 Hamburg 96,Nincoper Str.22
 B.:Neumann,Horst H. 2080 Pinneberg,Starenkamp 16
468 Warranty 21 131304678 F W v. Werther Mutter v. Hessenstein Hann. 07,09,
 St.,Schm.
 Z.:Siewers,Norbert 3042 Munster 4,Cellerstr.19
 Z.:Zitzewitz,Ulla 2000 Hamburg 55,Grotusweg 53-55
469 Washington 18 1310156577 F H v. Winnebago Mutter v. Abhang II Hann. 06,10,
 gr.St.,bd.Hf.w.
 (B.Richter,Petra 2000 Hamburg 70,Allensteinerstr.14)
481 Wildfang 119 1210038376 Db W v. Wildfeuer Mutter v. Marlon xx Holst 08,10,
 Z.:Siewers,Hans Helmuth 2350 Tasdorf,Busdorfer Weg 2
 B.:Lindstrom,Marianne 2000 Hamburg 53,Jochim-Sahling-Weg 43
482 Wildfee 6 1210202174 B S v. Wildfeuer Mutter v. Artur Holst 16,18,
 gr.St.,bd.Vfsl.w.,l.Hf.gefl.w.,R.Hkr.u.Bln.w.
 Z.:Rohmoser,Wolfgang 2251 Tetenbuel,Warmhoern
 B.:Moos,Sina 2081 Alveslohe,Barmstedter Str.37
483 Wilkrose 26 1314513678 SchwbS v. Woermann Mutter v. Diskant Hann. 05,08,
 o.A.-
 Z.:Ahrens,Nikolaus 2858 Schiffdorf,Apeler 5
 B.:Sohnemann,Anja 2000 Hamburg 53,Spruetzmoor 89
484 Wilhelm Tell 5 1317211576 F W v. Wittelsbach Mutter v. Domsaenrat Hann. 09,10,
 l.Nuest.rchd.unreg.Bi.,Uti.w.,l.Hf.Hoch.w.
 Z.:Loehmann,Otto 2811 Asendorf,Graue 32
 B.:Busche,Klaus 2000 Hamburg 55,Gossliers Park 8
 (B.Kloss,Iris 3420 Herzberg,an der Sieber 102B)
485 William 14 1310136474 B W v. Waldmannsheil Mutter v. Eger II Hann. 15,18,
 unreg.St.,l.Vf.unreg.w.,R.Vfsl.gefl.w.,l.Hf.w.,R.Hbn.inn.wg.w.
 Z.:Erling,Johann 4443 Samern,Nr.9
 B.:Schmanns,Marton 2000 Hamburg 76,am Feenteich 4
 R.Hkr.u.Bln.inn.w.
486 Winchester 44 1311705977 F W v. Waldmeister Mutter v. Darwin Hann. 16,17,
 Z.:Meine,Hermann 3101 Hambuehren,im Dorfe 11
 B.:Moeck,Manfred 2110 Buchholz,Iltsstieg 8
487 Wind Dream A315384170 R W v. Waldmannsank Mutter v. Hennemann Hann. 09,10,
 St.,R.Vfsl.,bd.Hf.w.
 Z.:Saul,Hella 2850 Bremerhaven-M.,Deichstr.70
 B.:Boege,Thomas 2000 Schenefeld,Borgfelde 20
488 Windflug 1 1313219979 F W v. Wendekreiss Mutter v. Weingau Hann. 12,13,14,
 l.bd.Nuest.u.Obl.rchd.Bi.,bd.Hf.w.
 Z.:Dieterich,Eva u.Willi 2176 Osten,Gestuet Isensee
489 Windsor 110 13131318674 F W v. Waldhorn Mutter v. Gotthard Hann. 16,17,
 unreg.St.,R.Vfsl.unreg.w.,l.Hf.w.
 Z.:Meyer,Adolf 3162 Uetze,Steindamm 10
 B.:Diky,Ruediger 2000 Hamburg 65,Alte Dorfir 22
490 Windsor 195 1313405973 B W v. Waldfrieden Mutter v. Landherr Hann. 06,08,
 o.A.
 Z.:Poppe,Guenter 2740 Bremervoerde,Spreckenser Landstr.37
 B.:Schulz,Herbert 2000 Hamburg 26,Stoekhardstr. 35
491 Windsor 113 1315620473 Rsch W v. Wiederhall Mutter v. Altenwalde Hann. 07,09,10,
 o.A.
 Z.:Sturke,Heinrich 2161 Wischhafen,Diekhof
 B.:Busse,Ingeborg 2000 Schenefeld,Holstenplatz 8
492 Windspiel 65 1210359876 Rsch S v. Wildfeuer Mutter v. Fantus Holst 07,09,10,

St., Vkr., J.Hkr., R.Hf.w.

- Z.: Timm, Christian 2351 Schillsdorf, Kl. Harrier Redd 8
B.: Koerner-Schoerger, Christina 2000 Hamburg 52, Oelzener Ring
493 Wandsurfer 2 1314600678 B W v. Windhuk Mutter v. Pfk. Koenig Hamm. 07, 09,
Braun, St., unreg. l. bd. Nuestr. rchd Schn., Obi., Jil., J. Wisi., R.Vf., R.Hf.w.-
Z.: Peters, Walter 2171 Stinstedt, Neubachbruch 10
B.: Michelsen, Frauke 2084 Rellingen 1, Halstenbekenweg 63
494 Wirbelwind 42 1313227076 F W v. Wendekreis Mutter v. Duden II Hamm. 16, 17, 19,
halbmt. St., J.Hf., R.Hfsl.w.
Z.: Klindworth, Klaus 2160 Stade, Hof Sternberg
B.: Eifeld, Katrin 2093 Stelle, Erlenhof
495 Woerly 1314509678 F S v. Woermann Mutter v. Arfberg Hamm. 12, 14, 16,
schm. unreg. Bl.
Z.: Ehlers, Fritz 2854 Loxstedt, Ueterlande 18
B.: Koenecke, Baerbel 2055 Dassendorf, Quellenweg 2A
496 Wolasko 1311627473 B W v. Wohlan Mutter v. Winkel Hamm. 09, 10,
kl. Str., bd. Hfsl. unreg. w.
Z.: Vick, Herbert 2121 Tespe, Lueneburgerstr. 2
B.: Usler, Heidrun von 2100 Hamburg 90, Winsener Str. 86
497 Wong 1312010775 F W v. Wohlklang Mutter v. Abarmals Hamm. 08, 10,
St., Schm., J.Hf. unreg. w., R.Hf.w.
Z.: Beindorff, Gerhard 3101 Sprakensehl, Hof Buente
B.: Bauer, Gudrun 2000 Hamburg 52, Koeniggraezstr. 5
498 Wuschen 1 121011874 B W v. Wildfeuer Mutter v. Anfang Holst 07, 09, 10,
Laterne 4 Fuesse w.
Z.: Paulsen, Klaus 2241 Zennhusen P. Hemme
B.: Struve, Frauke 2055 Aumuehle, Sachsenwaldstr. 7
499 Zagall 1 1330114090 Db W v. Zeus Mutter v. Bucephalos xx Oldbg 13,
Db., unreg. Bl., bd. Vf. Halb w., bd. Hf. Hoch w., -
Z.: Lammerding, Th. - Rainier 2849 Bakum 4, Carum
B.: Horsthemke, Christel 2000 Hamburg 52, Oevelgoenne 22

SPITZENPFERDE

brauchen Spitzenfutter

RAMIKAL-Spezialfutter

Ergänzungsfutter, Mineral- und Vitaminkonzentrate, Lecksteine
Rufen Sie uns an, wir beraten Sie gern. Lieferung erfolgt frei Stall!

RAMIKAL-WERK

Hans Michelsen GmbH & Co.

Daimlerstr. 65-67 2000 Hamburg 50 Tel. (0 40) 89 50 65



Bei uns Rekord-Laune! herrscht

Rekord 1,8, 90 PS, 4tür. Endpreis 20 200,-

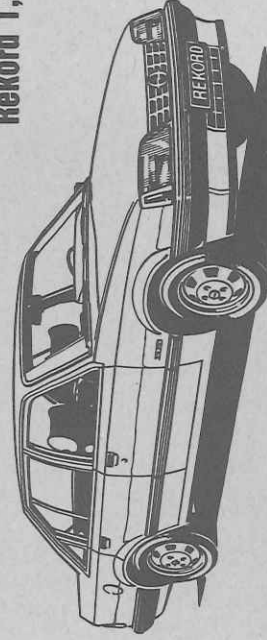

4,9%

eff. Jahreszins
durch die Opel
Kredit Bank

Unser Rekord-Leasing-Angebot:

Monatliche Leasingrate (20 Monate, 30 000 km) **106,32** x 19 = 2020,08. Einmalige Sonderzahlung 8080,-
(z. B. Wert Ihres heutigen Wagens). Zu erwartender Wiederverkaufspreis nach 20 Monaten 10 100,-



Willkommen bei

OPEL Kröger

2000 Schenefeld, Blankeneser Chaussee 93, Sa.-Nr. 8 30 40 91



„Geldanleger fahren gut, wenn sie den direkten Draht zur Sparkasse nutzen.“

Sie wollen Ihr Geld besonders ertragreich anlegen? Dann sind Sie auf aktuelle und zuverlässige Informationen angewiesen. Ihr Sparkassen-Geldberater hat diese Informationen.

Nutzen Sie seine Verbindungen und seine langjährigen Erfahrungen, und treffen Sie Ihre Anlageentscheidungen

zusammen mit ihm. Er ist Ihre Adresse: bei Aktien, festverzinslichen Wertpapieren und Sparkassenfonds ebenso wie bei Termingeldgeschäften.

Der Geldberater: der persönliche Service Ihrer Sparkasse.

wenn's um Geld geht

Stadtsparkasse Wedel

