

**Ihre Geldberater nehmen
jede Hürde
für Sie...**

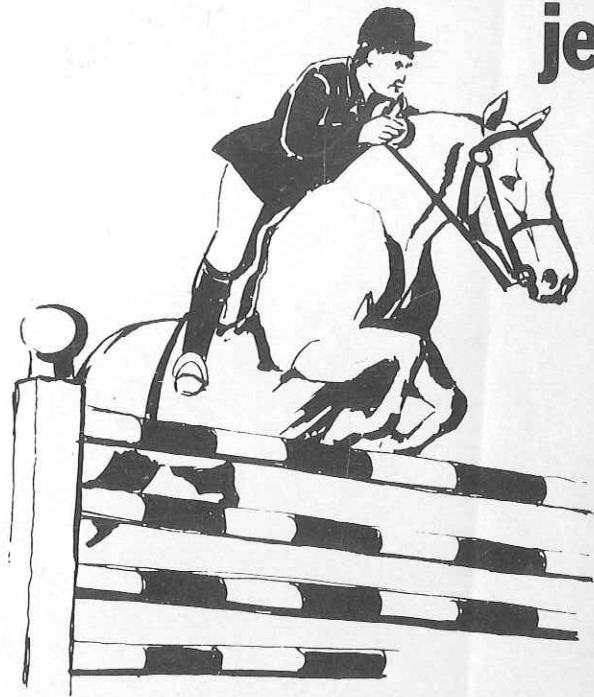

... sofort und aus dem Stand. Denn sie sind Vollblut-Profis und kennen den Geld-Parcours, wissen, wie sich Ihr Erspartes sicher und ausdauernd vermehrt.

Auch wenn Sie Geld brauchen, sollten Sie mit Ihren Geldberatern sprechen.

Sie räumen alle Hindernisse aus dem Weg. Also, setzen Sie auf das »richtige Pferd«.

wenn's um Geld geht

Stadtsparkasse Wedel

Reit- und Fahrverein Wedel von 1923 e. V.



31.

Reit- und Springturnier

Pferdeleistungsschau der Kat. B, anerkannt durch die Landeskommission für Pferdeleistungsprüfungen in Schleswig-Holstein

Wedel (Holstein)

22. bis 24. Mai 1981

Turnierplatz Catharinenhof

Fachgeschäft für den Reitsport

Sattel- hammer Wedel

Alles für den Reitsport

Rissener Straße 21

2000 Wedel

Telefon 0 41 03/8 48 42

Montag bis Freitag 9.00 - 12.30 Uhr/14.30 - 18.00 Uhr
Sonnabend 9.00 - 13.00 Uhr



Wir bedanken uns

bei allen Spendern von Geld- und
Ehrenpreisen, die es uns ermöglicht
haben, dieses Turnier zu veranstalten.

REIT- UND FAHRVEREIN
Wedel von 1923 e. V.

– Turnierleitung –

Grüßwort der Stadt Wedel

Der Reit- und Fahrverein Wedel von 1923 e.V. veranstaltet auch in diesem Jahr ein Reit- und Springturnier, zu dem rund 500 Pferde und Reiter aus Schleswig-Holstein, Hamburg, Niedersachsen und Berlin erwartet werden. Dieses überregionale Turnier ist ein sportliches Ereignis, das zu einer festen Einrichtung in unserer Stadt wurde und spannende sportliche Leistungen erwarten läßt.

Möge die Veranstaltung einen guten Verlauf nehmen und der Wettergott das Seine dazu tun, damit alle Aktiven gute Leistungen erbringen können.

Die Teilnehmer und Gäste heiße ich herzlich willkommen in unserer Stadt, den Aktiven wünsche ich ein gutes Abschneiden und allen Besuchern des Turniers einen angenehmen Aufenthalt und viel Freude beim gemeinsamen Erlebnis.

(Dr. Fritz Hörnig)
Bürgermeister

Die Einheit in der Vielfalt

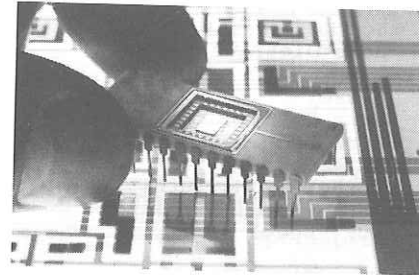
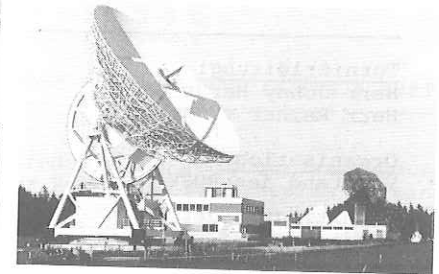
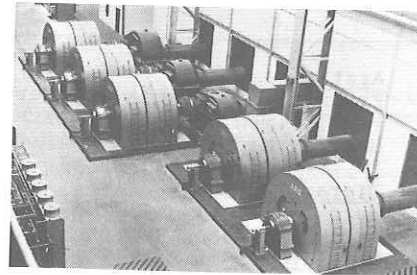

Wo Vielfalt ist, bedarf es der Einheit. Denn Leistungspotential muß konzentriert werden. Einheit ist konzentrierte Leistungsstärke.

Dies bedeutet mehr als 14 Mrd. DM Weltumsatz mit über 160.000 Mitarbeitern in 156 Ländern der Erde.

Das ist mehr als nur Teile der Elektroindustrie, das ist Leistung aus einer Hand. Die Einheit in der Vielfalt.

AEG-TELEFUNKEN

An heute denken, für die Zukunft planen – Zeichen setzen

WAK 470

MAITURNIER IN WEDEL

1981

Turnierleitung:

Herr Jonny Hardorp
Herr Reiner v. Appen

Organisation:

Vorstand des RUFV Wedel

Beauftragter der Landeskommission:

Herr Harald Walter

Richter:

Herr Harald Walter
Herr Eberhard Fellmer
Herr Johann Stahl
Herr Wilh. Verleih
Herr Hans-Jürgen Kahlke
Herr Hermann Richters
Herr Gerhard Stoldt
Herr Wolfgang Mandel
Herr Horst Walter
Herr Klaus Mohr
Herr Egbert Röschmann
Herr Joachim v. Teuffel

Frau Thea Ehlers
Frau Brigitte Teldau

Meldestelle:

Frau Magdalena Tietz
Frl. Doris Steffens

Rechenstelle:

Frau Anneliese Werner
Frau Eva-Maria Ladiges

Parcours-Chef:

Herr Henning von Buchwaldt

Parcourshelfer:

Feuerwehr Wedel

Ansage:

Herr Wolfgang Tietz

Arzt:

Frau Dr.med. Ursula de Boer
Frau Dr.med. Gabriele Koschel
Herr Dr.med. Herbert Nemnich

Tierarzt:

Herr Dr.med.vet. Rudolf Böhm

Unfallhilfe:

Johanniter Hilfsdienst

Schmied:

Herr Dietrich Zachow

Kasse:

Herr Günter Granicky
Herr Axel Grotefend

Vorbereitung Turnierplatz:

Junioren u. Mitglieder des RUFV Wedel

Schiedsgericht:

Frau Mia Bellingrodt
Herr J.A. Timmermann
Herr Uwe Hagen

Kommando:

Frau Sigrid Diel
Frau Susanne Dombrowski
Frl. Wiebke Kock
Herr G. Günsch

Ehrenpreise:

Herr Jürgen Lehmann

Protokoll:

Frau Petra Cordes
Frl. Christa Eggert
Frl. Andrea Hermes
Frau Karin Bartsch-Riefenstahl
Frau Karin Lühmann
Frl. Maren Körner
Frl. Wiebke Fengler

Lautsprecheranlage:

Herr Rosendahl, Kellinghusen

Presse:

Turnierleitung



REIT- UND FAHRVEREIN WEDEL

VON 1923 E.V

Z E I T E I N T E I L U N G

31. Maiturnier auf dem Catharinenhof in Wedel vom 22.-24.5.1981

Ergänzung der Ausschreibung:

In Abänderung der Ausschreibung sind mit Genehmigung der Landeskommission auch die Mitglieder des Reit- und Fahrvereins Hermannsburg-Bergen e.V. startberechtigt.

Aufgrund der außergewöhnlich hohen Anzahl von Nennungen wurde es erforderlich, die Prüfungen Nr. 7, 8, 15 u. 20 auf Freitag, den 22.5.1981 zu verlegen. Wir bitten um Verständnis.

Die Parkplatzgebühren mußten wie folgt geändert werden:
PKW m. Anhänger + Transporter DM 5,-- , PKW DM 3,--

Uhrzeit	Prfg.Nr.	Prüfung	Platz
---------	----------	---------	-------

Donnerstag, den 21. Mai 1981

18,00-20,00 Meldestelle geöffnet
Tribüne kleine Reithalle/Catharinenhof

Freitag, den 22. Mai 1981

8,00	16	Springprfg. Kl. A (B)	Turnierplatz
12,00	17	Springprfg. Kl. A (B)	Turnierplatz
12,00	7	Dressurprfg. Kl. A (B)	Halle
12,00	8	Dressurprfg. Kl. A (B)	Viereck
16,00	3	Springprfg. Kl. A (C)	Turnierplatz
17,30	15	Springpferdeprfg. Kl. A (B)	Turnierplatz
19,00	20	Springprfg. Kl. L (B)	Turnierplatz

Sonnabend, den 23. Mai 1981

7,00	21	Springprfg. Kl. L (B)	Turnierplatz
7,00	12	Dressurprfg. Kl. L (B)	Viereck
7,00	13	Dressurprfg. Kl. M (B)	Waldviereck
11,30	6	Materialprfg. o.M. (B)	Nebenplatz
12,30	23	Springprfg. Kl. M (B) 1. Teil	Turnierplatz
13,45	11	Dressurprfg. Kl. L (B)	Viereck
14,45	6	Hauptprfg. (Material)	Turnierplatz
15,00	12	" (Dressur Kl. L)	"
15,15	13	" (Dressur Kl. M)	"
15,30	23	Springprfg. Kl. M (B) 2. Teil	Turnierplatz
19,30	11	Hauptprfg. (Dressur Kl. L)	Turnierplatz

Uhrzeit	Prfg.Nr.	Prüfung	Platz
Sonntag, den 24. Mai 1981			
7,00	2	Dressurprfg. Kl. A (C)	Halle
7,00	9	Dressurprfg. Kl. L (B)	Viereck
7,00	18	Nachwuchs -Springprfg. Kl.L (B)	Turnierplatz
9,30	19	Nachwuchs-Springprfg. Kl. L (B)	Turnierplatz
10,30	14	Dressurprfg. Kl. M (B)	Waldviereck
10,30	4	Gebrauchsprfg. f. Ponys -Einspanner-	Nebenplatz
12,30	4	Hauptprfg. -Einspanner-	Turnierplatz
13,00	10	Dressurprfg. Kl. L (B)	Viereck
13,00	24	Springprfg. Kl. M (B) - 1. Teil -	Turnierplatz
13,00	5	Gebrauchsprfg. f. Ponys -Zweispänner-	Nebenplatz
15,00	5	Hauptprfg. Zweispänner + Voltigiergruppe	Turnierplatz
15,15	24	Springprfg. Kl. M (B) - 2. Teil -	Turnierplatz
16,00	1	Reiterprüfung (C)	Halle
17,30	9 + 10	Hauptprfg. (Dressur Kl. L)	Turnierplatz
17,40	14	Hauptprfg. (Dressur Kl. M)	Turnierplatz
18,00	22	Mannschafts-Springprfg. Kl. L (B)	Turnierplatz

Spätestens 2 Stunden vor Beginn jeder Prüfung ist die endgültige Teilnahme der genannten Pferde und Reiter auf der Meldestelle anzugeben!

Startfolge: s. Ausschreibung

Für die Prüfung Nr. 7, 8, 16 + 17 muß die startbereitschaft am Donnerstag, d. 21.5. bis 20,00 Uhr bekannt gegeben werden. Telefonische Startbereitschaft von 9,00 - 14,00 Uhr bei Frau Tietz, Tel. 04103 / 27 22.

Für Prüfung Nr. 12, 13 + 21 muß die Startbereitschaft am Freitag, d. 22.5.81 bis 19,00 Uhr bekannt gegeben werden.

Für Prüfung Nr. 2, 9, 18 + 19 muß die Startbereitschaft am Sonnabend, d. 23.5.81 bis 18,00 Uhr bekannt gegeben werden.

Am Freitag, den 22.5.81 ist die Meldestelle am 10,00 Uhr geöffnet.

Am Sonnabend und Sonntag ist die Meldestelle ab 7,00 Uhr geöffnet.

Die Prüfungen Nr. 2, 7 + 8 werden paarweise geritten. Plazierung erfolgt sofort im Anschluss an die Prüfung!

Nach Abschluss der Starterlisten werden die Startfolgen für folgende Prüfungen gesetzt: Nr. 9, 10, 11, 12, 13 + 14.

Es besteht absoluter Leinenzwang für Hunde auf dem gesamten Turniengelände.

Im übrigen gelten die allgemeinen und besonderen Bestimmungen gem. uns. Ausschreibung.

REIT- und FAHRVEREIN WEDEL v. 1923 e.V.
- Turnierleitung -

I. WETTBEWERBE DER KATEGORIE C

1. Einfacher Jugendwettbewerb (Reiterprüfung)

-Ehrenpreise nach Beteiligung-

Offen für Jugendliche (Jahrgang 1965 und jünger), die in einer Dressurprüfung Kl. A noch nicht placiert waren und nicht im Besitz des Jugendreiterabzeichens sind. Jeder Reiter darf nur ein Pferd reiten.

Zugelassene Pferde: 4-jährig und älter gem. Paragr. 64/3.1
Zäumung: Trense mit Reithalfter, seitliche Ausbindezügel erlaubt gem. Paragr. 70/2a

Richtverfahren: gemeinsames Richten gem. Paragr. 121, 122 in Anlehnung an die Kl. E.

Bei größerer Beteiligung Einteilung nach Altersklassen. Bei Nennung Alter angeben. Geritten wird nach Weisung der Richter.

Verlangt: 15 Nennungen

Einsatz: DM 6,--

Pf.Nr.	Pferdename	Reiter
551	Achat	Katrin Petersen
559	Barcarole	Kirstin Heitmann
560	Baron	Kirsten Knöpke
564	Cessy	Sönke Höft
565	Czeremosz	Tina v.Barsewisch
568	Effendi	Bettina Schlein
108	Ein Sonnyboy	Zerlina Zemlin
569	El Paso	Gabriele Mense
575	Game-Keeper	Gudrun Bolln
582	Jumper	Nicole Vollrath
583	Kalina	Susanne Marczock
585	Larissa	Susanne Stüben
588	Lissy	Gerd König
279	Mambo 19	Britta Adomat
593	Manolito	Nicole Massmann
594	Marcon	Tanja Bohn
311	Mexico 8	Maja Halle
598	Mighty	Katja Löhndorf
600	Monitum	Nicole Lühmann
603	Napoli	Kirstin Hammersen
604	Napoleon	Christine Schaerier

Pf.Nr.	Pferdename	Reiter
607	Ohu	Michaela Dutzki
609	Pepita	Andrea Brettschneider
610	Perey	Katja Tewes
612	Pusstajunge	Felix Grotefend
382	Radi 3	Marcus Bartsch
385	Ramirez 5	Bettina Gerber
403	Rocky 46	Kirsten Johannsen
615	Romeo	Anja Mewes
621	Sissy	Frank Levit
623	Smoky	Maike Engel
624	Summer Boy	Anja Behrmann
627	Sunny	Birgit Blumert
625	Stafford-Chatterbox	Birgit Kahlke
478	Toronto 6	Bettina Stoehrmann
633	Urinoco	Gunnar Mohr
636	Winnipeg	Antje Kröger

37 Nennungen



Claus Repenning

Immobilien und Finanzierungen

Hauenweg 22 · 2081 Holm · Telefon 0 41 03 / 59 52

2. Dressurprüfung Kl. A

Startfolge ab "G"

-Ehrenpreise nach Beteiligung-
Offen für alle Reiter und Reiterinnen gem. Paragr. 17 die
keiner oder der Leistungsklasse D 5 angehören.
Zugelassene Pferde: 4-jährig und älter gem. Paragr. 64/3.1
Zäumung: Trense mit Reithalfter gem. Paragr. 70/2a
Aufgabe: A 6

Gemeinsames Richten gem. Paragr. 402 A

Verlangt: 15 Nennungen

Einsatz: DM 6,--

Pf.Nr.	Pferdename	Reiter
551	Achat	Katrin Petersen
554	Aminéh	Bettina Schade
555	Anabell 9	Christian v. Drahten
19	Arames 5	Petra Cordes
556	Aramis	Bettina Kuhrt
559	Barcarole	Regina Schmoock
560	Baron	Kirsten Knöpke
561	Bellevue	Angela Riewesell
562	Bonny	Tina Holm
90	Domingo	Stefanie Klockmann
567	Edeldame	Wiebke Broderius
108	Ein Sonnyboy	Zerlina Zemlin
571	Escorial	Eva Brand
572	Farina 170	Frank Thiesen
134	Filou	Viola Bork
574	Förster 27	Annette Mirwaldt
576	Gerry	Wiebke Fengler
579	Herbstdame	Andrea Schanze
581	Juliska	Andrea Hermes
582	Jumper	Nicole Vollroth
583	Kalina	Susanne Marczoch
584	Karisa	Andrea Richter
585	Larissa	Susanne Stüben
586	Lene	Gesa Schlüter
587	Lightstar	Petra Schlüter
588	Lissy	Gerd König
589	Luciano	Cyrill Bargeton
590	Malaika	Brigitte Olbrich
591	Malve	Karin Schröder
279	Mambo 19	Britta Adomat

Pf.Nr.	Pferdename	Reiter
594	Marcon	Maren Hillmer
292	Marengo 25	Maren Hornecker
296	Maroc 5	Carolina Rieper
595	Max	Kirstin Heitmann
596	Melodie	Silvia Weide
311	Mexiko 8	Constance Halle
599	Minister 19	Wiebke Kock
601	Murettes	Michaela Hein
602	Nancy	Marita Prieß
603	Napoli	Kirstin Hammersen
604	Napoleon	Christine Schaerfer
349	Nuntius 3	Charlotte Klindworth
606	Onschar	Dorothee Reimers
356	Pascha 42	Andrea Kuhn
608	Pep	Dorothee Reimers
611	Peter Pan 11	Gabriele Smarz
365	Pinocchio 5	Helmut Schulze
613	Radetzky 17	Susanne Becker
385	Ramirez 5	Bettina Gerber
614	Robin	Heike Bandholtz
403	Rocky 46	Kirsten Johannsen
616	Romulus	Martin Schlüter
617	Rona 7	Lars Peter Harder
620	Selem	Antje Drews
622	Sligo Honey	Dieter Hippe
623	Smoky	Maike Engel
624	Summer Boy	Ines Behrmann
628	Tambourin	Heide Müller
630	Tatjana	Anja Clasen
631	Tim	Sabina Lungenstrahs
633	Urinoco	Gunnar Mohr
533	Windspiel 62	Maren Körner
636	Winnepek	Antje Kröger

63 Nennungen

**GEHÖLZE
FÜR GARTEN,
PARK &
LANDSCHAFT**

GEBR. HEINSOHN
WEDELER BAUMSCHULEN · GEGR. 1874
2 WEDEL, ASCHHOPTWIETE 48, TEL.: 04103 / 24 27

Sport ~ Restaurant

direkt im Sportzentrum am Hallenbad (Rudolf-Breitscheid-Straße), Telefon 8 33 23
*Unsere Räumlichkeiten eignen sich hervorragend für
individuelle Familienfeiern und Tagungen aller Art*

REIMERS 
Seit 100 Jahren Weine - Spirituosen

2 Hamburg 4, Clemens-Schulz-Straße 86-87, Tel. 31 21 02/31 35 81

3. Springprüfung Kl. A (C)

Startfolge ab "Q"

-Ehrenpreise nach Beteiligung-

Offen für alle Reiter und Reiterinnen gem. Paragr. 17, die keiner oder der Leistungsklasse S 5 angehören.

Zugelassene Pferde: 4-jährige und älter gem. Paragr. 64/3.1

Zäumung: Trense mit Reithalter gem. Paragr. 70/3a, gleitendes Ringmartingal erlaubt.

Richtverfahren: gem. Paragr. 501/2a/1 nach Strafpunkten und Zeit

Verlangt: 20 Nennungen

Einsatz: DM 6,--

Pf.Nr.	Pferdename	Reiter
5	Agram 7	Elke Levit
552	Amigo 212	Stefanie Just
553	Amigo	Carsten Timmermann
556	Aramis	Bettina Kuhrt
557	Askarie 16	Susanne Stüben
558	Atlanta	Andreas Sudeck
560	Baron	Kirsten Knöpke
563	Camaro 6	Claus Brinkmann
566	Dana	Domingos Carrilho
570	Erle 101	Ariane Elmann
573	Farma	Martina David
575	Game-Keeper	Andrea Richter
174	Gradier	Peter Kjellerup
577	Grande	Klaus Mense
578	Hanno	Kirsten Knöpke
580	High Life	Claus Brinkmann
582	Jumper	Nicole Vollrath
585	Larissa	Susanne Stüben
587	Lightstar	Petra Schlüter
592	Manhattan	Peter Kellerup
295	Marlicon	Petra Schöning
597	Merlin	Petra Schöning
311	Mexiko 8	Constance Halle
313	Micado 14	Kai-Uwe Schenkengel
322	Mister Flenker	Yvonne Krüger
602	Nancy	Marita Press
605	Newara	Bärbel v. Rönne
606	Onschar	Dorothee Reimers
356	Pascha	Andrea Kuhn
608	Pep	Dorothee Reimers

Pf.Nr.	Pferdename	Reiter
3		
610	Percy	Bärbel v. Rönne
618	Samson	Susanne Lück
619	Sandra	Anja Herz
622	Sligo Honey	Dieter Hippe
626	Sterly	Lars P. Harder
629	Tango	Wolfg. Wilkens
632	Tristan	Bettina Giersdorf
633	Urinoco	Gunnar Mohr
487	Wahehe	Dr.W. Prescher
491	Wakonda 15	Andrea Duncker
634	William	Herbert Eggers
635	Weekend	Christina Kindt-Kölln

42 Nennungen

Sinnvolle
Energieanwendung mit

ERDGAS

Wir beraten kostenlos zum Thema
Heizen und Warmwasserbereitung
Vereinbaren Sie telefonisch
unter der Rufnummer 805154
einen Termin.

Stadtwerke Wedel

Rathausplatz 3-5, 2 Wedel/Holst.
Telefon 04103/8050



4. Gebrauchsprüfung für Ponys (Einspanner)

- Ehrenpreise nach Beteiligung -

Zugelassen: Alle Fahrer gem. Paragr. 17 und alle Ponys der Größenklasse K, M und G

Anforderung und Bewertung gem. Paragr. 27o u. 7o1 ff.

Ausrüstung: gem. Paragr. 71

Stockmaß bei Nennung angeben.

Einteilung erfolgt durch die Richter.

Verlangt: 8 Nennungen

Einsatz: DM 6,--

Pf.Nr.	Pferdename	Fahrer
640	Hella	Renate Köhler
641	Broadland's Psalm	Benno Rathke
642	Copper	Bernd Bödecker
643	Little Miss	Felix Schön
645	Duden	Max-Teh Rehtwisch
649	Dompfaf	Paul Knauer
650	Chardaz	Otto Marks
652	Aline	Ines Behrmann
653	Trabant	Johs. Behrmann
656	Gaby	Erich Rander
658	Flamme	H. Heberling
660	Dolores	Otto Maschmann
662	Heidelinde	Peter Bollow
664	Mona	W. Kay
666	Buffy	Harald Bressous

15 Nennungen

5. Gebrauchsprüfung für Ponys (Zweispänner)

-Ehrenpreise nach Beteiligung-

Zugelassen: Alle Reiter gem. Paragr. 17 und alle Ponys der Größenklasse K, M und G

Anforderung und Bewertung gem. Paragr. 27o u. 7o1 ff.

Ausrüstung: Paragr. 71 Wagen mit zwei Achsen verlangt.

Stockmaß bei Nennung angeben.

Einteilung erfolgt durch die Richter.

Verlangt: 6 Nennungen

Einsatz: DM 6,--

Pf.Nr.	Pferdename	Fahrer
641	Broadland's Psalm	
642	Cooper	Bernd Bödecker
643	Copper	
644	Blue Bell	Felix Schön
645	Duden	
646	Mastard	M.T. Rehtwisch
647	Chris	
648	Clarance	Paul Knauer
650	Chardaz	
651	Charley	Otto Marks
652	Aline	
653	Trabant	Johs. Behrmann
54	Fax	
655	Foxhunter	Anja Behrmann
656	Gaby	
657	Moni	Erich Rander
658	Flamme	
659	Amigo	H. Heberling
660	Dolores	
661	Winnitou	Otto Maschmann
662	Heidelinde	
663	Grande	Peter Bollow
664	Mona	
665	Morgenstern	W. Kay
666	Buffy	
667	Violet	Harald Bressous
668	Kitty	
669	Franka	Renate Köhler

14 Nennungen

FALKE
GmbH

seit Jahren

der zuverlässige Partner für **Garten und Hof**

führt aus u. a. **Gartengestaltung und Pflege**
Wegbefestigung · Tiefbau

Postfach 351 · 2000 Wedel/Holstein

Wedel
(04103) 45 42

II. PRÜFUNGEN DER KATEGORIE B

6. Materialprüfung o.M.

- Ehrenpreise dem Reiter des siegenden Pferdes -

und DM 300,-- (DM 70,-- , 60,-- , 50,-- , 30,-- , 30,-- , 30,-- , 30,-- , 30,--)
den Besitzern der placierten Pferde und DM 30,-- Züchterprämie

Zugelassen: 3+4-jährige Deutsche Reitpferde gem. § 16 und
§ 64/3.2 und alle Reiter gem. § 17

Zäumung: Trense mit Reithalter gem. § 70/1

Vorzuführen: gem. § 302

Richtverfahren: gem. § 301 ff.

Bei erforderlicher Teilung gem. § 50/1b nach Startern wird nach
Ermissen der Richter geteilt in 3-jährige und 4-jährige Pferde.

Verlangt: 20 Nennungen

Einsatz: DM 10,--

19 Arames 5	Hardorp, Karl-Heinz	RUFV WEDEL V. 1923
27 Basri	Roemer, Eva-Marie	HARBURGER REITVEREIN V. 1925
37 Camillo 14	Wendt, Harriet	TV.D.REITSCH.REHAGEN 1974 E.V.
40 Celano	Kellner, Ute	TV.D.REITSCH.REHAGEN 1974 E.V.
51 Contact	Essig, Guenter	RUFV WEDEL V. 1923
59 Cortez 16	Ludwig, Doris	RFV FRIEDRICHSHULDE E.V.
66 Cyrano 28	Schaerffer, Bernhard	RV AN DER LUEHE
71 Darius 102	Knopf, Rudi	RUFV WEDEL V. 1923
103 Duela 34	Hinze, Rolf	RU-FV.NEUFELDE E.V.
109 Eisprinzessin 2	Gribner, Susan	HARBURGER REITVEREIN V. 1925
162 Ganymed 27	Evert, Beatrix	TV.D.REITSCH.REHAGEN 1974 E.V.
168 Gitana 28	Sander, Rolf	NORDD.U.FLOTTBEKER REITERVER.
193 Indus 9	Knopf, Rudi	RUFV WEDEL V. 1923
194 Inja	Friederichs, Elisabeth	REITERVEREIN ITZEHOE
220 Landraetin	Mohr, Bernd	REITERVEREIN PINNEBERG E.V.
233 Leandra 10	Jensen, Palle-Steen	RUFV HARBURG-ROENNEBURG
235 Leonardo 43	Schaerffer, Bernhard	RV AN DER LUEHE
241 Libelle 72	Ludwig, Doris	RFV FRIEDRICHSHULDE E.V.
245 Linus 11	Mohr, Bernd	REITERVEREIN PINNEBERG E.V.
246 Lionel 9	Mack, Annette	REITERVEREIN PINNEBERG E.V.
248 Lobster 10	Klingmueller, Christina	RV ESINGEN V. 1925
253 Loran 8	Specht, Inge	OSTHOLST.RV MALENTE EUTIN
275 Maika 42	Koerner, Hieronymus	RUFV WEDEL V. 1923
296 Maroc 5	Hardorp, Claudia	RUFV WEDEL V. 1923
326 Mon Bijou 8	Mack, Annette	REITERVEREIN PINNEBERG E.V.

P.Nr.	Pferdename	Reiter	Verein/Wohnort	Ergebnis
354	Optik 2	Schoenig, Thomas	REITERVEREIN ST.PETER-ORDING
368	Polarstern 18	Blohm, Hermann	REITERVEREIN ITZEHOE
389	Rebell 144	Mau, Viktoria	REITERVEREIN PINNEBERG E.V.
392	Remember 18	Beisert, Wolf-Ruediger	REITVER.WALDDOERFER
407	Romano 15	Besener, Rudolf	REITERVEREIN PINNEBERG E.V.
416	Rumianka	Greve, Ina	RUFV ELMISHORN
444	Sir Henry 19	Pohl-Kuenzel, Gabriele	REITERVEREIN ETZ
450	Solveig R	Mossdorf, Friederike	TV.D.REITSCH.REHAGEN 1974 E.V.
533	Windspiel 62	Koerner, Hieronymus	RUFV WEDEL V. 1923
34	Nennungen			

BAUMARKT

BAUMUSTERSCHAU

BAUSTOFFE



Information für:
Architekten
Handwerksmeister
Bauhandwerker
Bauherren

2000 Wedel
Rissener Straße 142
(an der B 431)
Ruf (04103) 6001

7. Dressurprüfung Kl. A

Startfolge ab "D"

- Ehrenpreise dem Reiter des siegenden Pferdes -

und DM 300,-- (DM 70,--, 60,--, 50,--, 30,--, 30,--, 30,--, 30,--)
den Besitzern der placierten Pferde und DM 30,-- Züchterprämie

Offen für alle Reiter gem. § 17 der Leistungsklasse D 5

Offen für 4-jährige und ältere Pferde gem. § 64/3.2

Zäumung: Trense mit Reithalfter gem. § 70/2a

Richtverfahren: gem. § 402 A (gemeinsames Richten)

Aufgabe: A 7

Verlangt: 20 Nennungen

Einsatz: DM 10,--

11 Altessa 2	Besener,Rudolf	REITERVEREIN PINNEBERG E.V.
19 Arames 5	Hardorp,Claudia	RUFV WEDEL V.1923
25 Asterix 51	Fladda,Sabine	RV AM BILSBEK
33 Bonny 16	Holst,Martina	RFV HOF TREUDELBERG I.SV LEMSAHL
34 Boris 27	Zimmermann,Heike	RV.OSTSTEINBEK-HAVIGHORST E.V.
35 Bugielli xx	Welk,Brigitte	NORDD.U.FLOTTBEKER REITERVER.
41 Centurion	Gebhardt, Frank	ELBD.U.SCHENEFELD.RV E.V.
45 Cimola 2	Bork,Heike	RFV FRIEDRICHSHULDE E.V.
57 Corlandus	Noelting,Cornelia	RUFV ELMISHORN
58 Coronel 3	Briesemeister,Hannelore	REITGEM.TSV HOLM V.1910
60 Cortino	Croll,Uta	RV ESINGEN V.1925
67 Dagda	Busch-Petersen,Silke	RUFV HARBURG-ROENNEBURG
71 Darius 102	Knopf,Rudi	RUFV WEDEL V.1923
83 Dinatra	Busch-Petersen,Antje	RUFV HARBURG-ROENNEBURG
84 Dino 60	Tiessen,Marlis	NORDD.U.FLOTTBEKER REITERVER.
86 Distrikt	Berg,Ursula	REITERVEREIN PINNEBERG E.V.
87 Domani 2	Ivens,Susanne	RUFV ELMISHORN
88 Domecq	Magunna,Erika	GARSTEDT-OSCHENZOLLER REIT-U.FV.
96 Dona 22	Blohm,Heidi	RU-FV.NEUFELDE E.V.
106 Edelweiss 3	Knudsen,Inga	RUFV HOHENWESTEDT U.UMGEBUNG
107 Efendi 30	Stehr,Helmut	RU-FV.NEUFELDE E.V.
115 Emmian	Eggers,Etta	RV AM BILSBEK
124 Falko 78	Busse,Christian	RFV FRIEDRICHSHULDE E.V.
128 Fantomas 3	Spring,Richard	RV VOM GREVENHOF E.V.
129 Fasching 20	Klingmueller,Christina	RV ESINGEN V.1925

HTS

**Ihr Partner als Generalunternehmer
beim Bau von neuen
und Umbau von alten Objekten.**

**Wir übernehmen alle Gewerke und
besorgen Ihnen auch Ihr Grundstück.**

**HOCH-TIEF-STAHLBETONBAU
KRONSKAMP 122 · 2000 WEDEL
TELEFON 04103 - 830 77 / 78**

P.Nr.	Pferdename	Reiter	Verein/Wohnort	Ergebnis
132	Festus 13	Lange, Karina	V.Z.FOERD.D.DRESS.U.SPR.SPORTES
133	Fichte 20	Ramcke, Karin	REITERVEREIN PINNEBERG E.V.
138	Fiumicino	Besener, Rudolf	REITERVEREIN PINNEBERG E.V.
142	Fleming 5	Roeschmann, Egbert	RUFV ELMSHORN
144	Florentino 4	Vogt, Michaela	REITGEM.HAIDEHOF/WEDEL
145	Florett 65	Dammann, Birgit	REITERVEREIN ITZEHOE
162	Ganymed 27	Evert, Beatrix	TV.D.REITSCH.REHAGEN 1974 E.V.
164	Gardess	Vogt, Michaela	REITGEM.HAIDEHOF/WEDEL
169	Gitano 51	Mau, Marion	RFV HOF TREUDELBERG I.SV LEMSAHL
175	Granat 86	Krause, Angelika	RV AM BILSBK
179	Hades 5	Kellner, Ute	TV.D.REITSCH.REHAGEN 1974 E.V.
180	Haifa 13	Offt, Martina	RFV HANERAU-HADEMARSCHEN E.V.
188	Idol 16	Kabel, Uwe	GARSTEDT-OCHSENZOLLER REIT-U.FV.
195	Intendant 4	Luehrs, Susi	HARBURGER REITVEREIN V.1925
198	Judy 7	Offt, Martina	RFV HANERAU-HADEMARSCHEN E.V.
202	Khunta Khinte	Rangell, Kaarina	ELBD.U.SCHENEFELD.RV E.V.
208	Kyria 2	Greve, Ina	RUFV ELMSHORN
209	La Argentina	Leitzke, Annette	RV LUEBARS E.V.
210	La Bostella 4	Porath, Anneliese	REITGEM.AM HAINESCH
216	Laester	Bartsch, Martina	RUFV WEDEL V.1923
217	Lafette 12	Krackhardt, Grit	HAMBURGER REITERVEREIN
218	Lamaneur	Caesar, Babette	GARSTEDT-OCHSENZOLLER REIT-U.FV.
234	Legere 3	Schmolling, Simone	REITVER.WALDDOERFER
237	Lerche 16	Jenss, Clemens	RUFV SCHWARZENBEK U. UMGEBUNG
239	Lexington 4	Luehrs, Susi	HARBURGER REITVEREIN V.1925
248	Lobster 10	Klingmueller, Christina	RV ESINGEN V.1925
254	Lorbas 64	Petzinna, Axel	TV.D.REITSCH.REHAGEN 1974 E.V.
256	Loretta 43	Busch-Petersen, Antje	RUFV HARBURG-ROENNEBURG
259	Lotus 65	Cords, Ute	REITERVEREIN ITZEHOE
260	Lovigno	Heldmann, Ingrid	REITGEM.AM HAINESCH
261	Lucky Fellow 2	Struck, Christian	PFERDEZUCHT-U.REITV. LUHMUEHLEN
264	Lurch	Cousin, Jan	ELBD.U.SCHENEFELD.RV E.V.
265	Luuk	Eberhardt, Regine	RUFV ELMSHORN
272	Madras 44	Prigge, Bettina	RU-FV.NEUFELDE E.V.
276	Maja 23	Paulsen, Felicitas	REITGEM.TSV HOLM V.1910
292	Marengo 25	Stegemann, Hannelore	RV AM BILSBK

P.Nr.	Pferdename	Reiter	Verein/Wohnort	Ergebnis
296	Maroc 5	Hardorp, Claudia	RUFV WEDEL V.1923
297	Martina 11	Hinzmann, Ralf	RV ESINGEN V.1925
311	Mexico 8	Halle, Renate	RFV FRIEDRICHSHULDE E.V.
320	Miss Molly 2	Raydt, Kathrin	ELBD.U.SCHENEFELD.RV E.V.
325	Mohair 3	Morgner, Cornelia	HARBURGER REITVEREIN V.1925
327	Mon Petit 9	Busse, Christian	RFV FRIEDRICHSHULDE E.V.
332	Montparnass	Kroehnert, Dieter	RV VOM GREVENHOF E.V.
339	Nanuk 13	Holst, Martina	RFV HOF TREUDELBERG I.SV LEMSAHL
340	Natascha 55	Dombrowski, Susanne	RUFV WEDEL V.1923
343	Nico 82	Soerensen-Pfeiffer, Gunnar	RFV FRIEDRICHSHULDE E.V.
349	Nuntius 3	Belz, Norbert Hermann	RUFV WEDEL V.1923
353	Oliver 7	Spreckelsen von, Heinke	REITERVEREIN PINNEBERG E.V.
358	Patou	Koester, Johanna	NORDD.U.FLOTTBEKER REITERVER.
360	Pik Sieben 2	Engel, Kirsten	REIT-U.FV. FREDENBECK
365	Pinocchio 5	Schulze, Helmut	RV LUEBARS E.V.
366	Pinto 10	Koenig, Britta	GARSTEDT-OCHSENZOLLER REIT-U.FV.
383	Raimondo 23	Petersen, Monika	REITERVEREIN ETZ
390	Recktor	Thiele, Claus	TV.D.REITSCH.REHAGEN 1974 E.V.
391	Remember Rubin	Ivens, Susanne	RUFV ELMSHORN
393	Remember 19	Noelting, Cornelia	RUFV ELMSHORN
401	Robinson 31	Stender, Frank	RV ESINGEN V.1925
404	Rodan	Przygode, Gudrun-Maria	RFV HOF TREUDELBERG I.SV LEMSAHL
414	Rotary	Bernhard, Brigitte	TV.D.REITSCH.REHAGEN 1974 E.V.
415	Rubin 102	Kunze, Sabine	REITVER.WALDDOERFER
416	Rumianka	Greve, Ina	RUFV ELMSHORN
418	Sambo 6	Macioszek, H.Georg Dr.	REITERVEREIN PINNEBERG E.V.
426	Saratoga 5	Jenss, Clemens	RUFV SCHWARZENBEK U. UMGEBUNG
431	Schlappi	Sieverts, Birgit	REITERVEREIN ETZ
434	Seeforscherin	Haeusler, Nicola	RV.OSTSTEINBEK-HAVIGHORST E.V.
436	Shalom 34	Holst, Martina	RFV HOF TREUDELBERG I.SV LEMSAHL
437	Shannon 13	Mossdorf, Friederike	TV.D.REITSCH.REHAGEN 1974 E.V.
438	Shannon 18	Jarke, Hans-Juergen	REIT-U.FAHRVER.EICHENHOF
440	Shirokko 12	Goldhammer, Gabriele	REITGEM.TSV HOLM V.1910
441	Simona 83	Seitz, Irmgard	GARSTEDT-OCHSENZOLLER REIT-U.FV.
451	Sommerlied	Wetzel, Patricia	NORDD.U.FLOTTBEKER REITERVER.
456	Sumanon xx	Stein, Helga	HARBURGER REITVEREIN V.1925

P.Nr.	Pferdename	Reiter	Verein/Wohnort	Ergebnis
458	Tacitus 4	Nath, Kurt	GARSTEDT-OCHSENZOLLER REIT-U.FV.
467	Tasso 38		
469	Ted Wilson	Drathen, Christian von	ELBD.U.SCHENEFELD.RV E.V.
471	Titania 4	Klingmueller, Christina	RV ESINGEN V.1925
477	Tornado 56	Koenig, Nicole	ELBD.U.SCHENEFELD.RV E.V.
479	Trajan 14	Vollmer, Kurt	RFV FRIEDRICHSHULDE E.V.
490	Waitana	Schmolling, Simone	REITVER.WALDDOERFER
505	Weekend 21	Luehrs, Susi	HARBURGER REITVEREIN V.1925
526	Wildfang 119	Lindstroem, Britta	RFV FRIEDRICHSHULDE E.V.
529	William 18	Eggers, Etta	RV AM BILSBEK
531	Windsor 128	Harten, Selke	RV AM BILSBEK
533	Windspiel 62	Koerner, Hieronymus	RUFV WEDEL V.1923
543	Wotan 108	Drueckhammer, Maike	RU-FV.NEUFELDE E.V.
110	Nennungen		



Pony-Waldschänke
Forst Klövensteen · Rissen · Tel.: 040 / 81 23 53
Erweiterte, schöne Festräume für Festlichkeiten
jeder Art - Mitten im Wald - bis 70 Personen.
Gemütliche Atmosphäre · Durchgehend warme Küche

Klövensteen - Rundfahrten · Pony-Reiten für Kinder

Umleitung beachten !

8. Dressurprüfung Kl. A Startfolge ab "N"
- Ehrenpreise dem Reiter des siegenden Pferdes -
wie Prüfung 7 jedoch zugelassene Reiter der Leistungsklassen
D 4 und D 3, dazu D 2 mit in kat.B/A unplacierten Pferden.

4	Adrinett	Stuber, Christin	REITVER.WALDDOERFER
15	Amigo Jun.	Schoening, Petra	REITERVEREIN PINNEBERG E.V.
19	Arames 5	Hardorp, Karl-Heinz	RUFV WEDEL V.1923
20	Archipel 4	Buenger, Susanne	TV.D.REITSCH.REHAGEN 1974 E.V.
45	Cimola 2	Bork, Frauke	RFV FRIEDRICHSHULDE E.V.
53	Conus 3	Speck, Nicole	RV KREMPERHEIDE-KREMPE
54	Cor de Calypso	Bloecker, Herbert	RUFV ELSHORN
60	Cortino	Croll, Uta	RV ESINGEN V.1925
61	Cortino 2	Bloecker, Herbert	RUFV ELSHORN
72	Darling 40	Fick, Susanne	RU-FV.NEUFELDE E.V.
87	Domani 2	Kropf, Ulrich	GARSTEDT-OCHSENZOLLER REIT-U.FV.
90	Domingo 106	Ludwig, Doris	RFV FRIEDRICHSHULDE E.V.
97	Donauburg	Bohlmann, Marena	REIT-U.FV. EICHEM
119	Eumenes	Bohnhoff, Paul	REITGEM.AM HAINESCH
120	Eyck 4	Schloh, Henry Heinrich	RV.OSTSTEINBEK-HAVIGHORST E.V.
124	Falko 78	Busse, Alexander	ELBD.U.SCHENEFELD.RV E.V.
131	Ferial 2	Bellingrodt, Marga	REITGEM.TSV HOLM V.1910
134	Filou 186	Ludwig, Doris	RFV FRIEDRICHSHULDE E.V.
136	Fireball 5	Zwanger-Berthold, Annette	REITERVEREIN PINNEBERG E.V.
146	Floristan	Eckmann, Klaus	RV VOM GREVENHOF E.V.
151	Freiherr 54	Bahlmann, Uwe	RUFV KOLLMAR
156	Frohsinn 23	Struve, Frauke	RV AM BILSBEK
191	Ikarus 38	Peiser, Corinna	GARSTEDT-OCHSENZOLLER REIT-U.FV.
201	Kandy 5	Dreyer, Ramon	TV.D.REITSCH.REHAGEN 1974 E.V.
204	Komitee	Schaefer-Duwe, Astrid	PFERDEZUCHT-U.REITV. LUHMUEHLEN

P.Nr.	Pferdename	Reiter	Verein/Wohnort	Ergebnis
209	La Argentina	Schulze, Simone	RV LUEBARS E.V.
212	Lady X	Essig, Guenter	RUFV WEDEL V.1923
224	Larengo	Hobohm, Sabine	TV.D.REITSCH.REHAGEN 1974 E.V.
239	Lexington 4	Seide, Rolf	ELBD.U.SCHENEFELD.RV E.V.
261	Lucky Fellow 2	Struck, Christian	PFERDEZUCHT-U.REITV. LUHMUEHLEN
269	Ma Baker 2	Knudsen, Berith	RUFV HOHENWESTEDT U.UMGEBUNG
271	Madame 17	Buhrandt, Sabine	REITERVEREIN HAVIGHORST
280	Mambo 23	Mau, Viktoria	REITERVEREIN PINNEBERG E.V.
286	Manolito 123	Mau, Viktoria	REITERVEREIN PINNEBERG E.V.
294	Markoso	Poehling, Ulrich	ELBD.U.SCHENEFELD.RV E.V.
295	Marlicon	Schoening, Petra	REITERVEREIN PINNEBERG E.V.
296	Maroc 5	Hardorp, Karl-Heinz	RUFV WEDEL V.1923
303	Medan	Thormaehlen, Andrea	RU.FV UETERSEN
314	Michigan 6	Essig, Guenter	RUFV WEDEL V.1923
323	Mister X 12	Baass, Walter	REITERVEREIN PINNEBERG E.V.
328	Moncheri	Harder, Birte	RV ESINGEN V.1925
329	Monique 28	Goertz, Barbara	HAMBURGER REITERVEREIN
339	Nanuk 13	Wille, Reimund	RFV HOF TREUDELBERG I.SV LEMSAHL
348	Norell	Schulze, Simone	RV LUEBARS E.V.
351	Oda 3	Essig, Guenter	RUFV WEDEL V.1923
365	Pinocchio 5	Schulze, Simone	RV LUEBARS E.V.
369	Pollux 20	Masson, Marianne	RFV HOF TREUDELBERG I.SV LEMSAHL
373	Pourquoi	Studt, Nicole	TV.D.REITSCH.REHAGEN 1974 E.V.
377	Puk 2	Turni, Cornelia	REITGEM.AM HAINESCH
379	Puschkin 51	Mack, Annette	REITERVEREIN PINNEBERG E.V.
385	Ramirez 5	Ludwig, Doris	RFV FRIEDRICHSHULDE E.V.
387	Ramona 226	Romatowski, Carmen	RUFV HARBURG-ROENNEBURG
389	Rebell 144	Mau, Viktoria	REITERVEREIN PINNEBERG E.V.
391	Remember Rubin	Kropf, Ulrich	GARSTEDT-OCHSENZOLLER REIT-U.FV.
392	Remember 18	Beissert, Wolf-Ruediger	REITVER.WALDDOERFER
445	Sir Winston 5	Essig, Guenter	RUFV WEDEL V.1923
460	Talent 13	Voss, Susanne	TV.D.REITSCH.REHAGEN 1974 E.V.
494	Waldfee 91	Schaerffer, Silke	RV AN DER LUEHE
504	Wateri	Harder, Birte	RV ESINGEN V.1925
507	Welleby	Poehling, Ulrich	ELBD.U.SCHENEFELD.RV E.V.
517	Westpreusse	Schaefer-Duwe, Astrid	PFERDEZUCHT-U.REITV. LUHMUEHLEN

P.Nr.	Pferdename	Reiter	Verein/Wohnort	Ergebnis
536	Wintessa 3	Pietsch, Gerhard	RV AM BILSBEK
62	Nennungen			

Der
Florist
mit dem
guten Service

IHR BLUMENHAUS
H.C. Mertens
WEDEL · AMBAHNHOF · RUF 4322
FLEUROP
Service

IHR BLUMENHAUS
H.C. Mertens
WEDEL · AMBAHNHOF · RUF 4322

Brillen
Kontaktlinsen

**OPTIK
PAULICK**

Bahnhofstraße 38
Wedel

9. Dressurprüfung Kl. L

Startfolge ab "XY"

- Ehrenpreise dem Reiter des siegenden Pferdes -

und DM 300,-- (DM 70,-- , 60,-- , 50,-- , 30,-- , 30,-- , 30,-- , 30,-- , 30,--)
den Besitzern der placierten Pferde und DM 30,-- Züchterprämie
Offen für 4-jährige und ältere Pferde, die in Dressurprüfungen
der Kl. M oder höher noch nicht placiert waren und nach
§ 64/3.2 startberechtigt sind.

Offen für alle Reiter gem. § 17 der Leistungsklasse D 4. Dazu
D 5 mit Pferden, die mind. 2x in A-Dressur/Kat. B oder Kl. L
placiert waren.

Zäumung: Trense mit Reithaliter gem. § 70/2a

Aufgabe: 1

Richtverfahren: gem. § 402 A (gemeinsames Richten)

Die Dressuraufgabe ist auswendig zu reiten!

Verlangt: 30 Nennungen

Einsatz: DM 10,--

2 Aalarich	Stenzel, Gisela	REITERVEREIN PINNEBERG E.V.
4 Adrinett	Stuber, Christin	REITVER. WALDDOERFER
11 Altessa 2	Besener, Rudolf	REITERVEREIN PINNEBERG E.V.
45 Cimola 2	Bork, Heike	RFV FRIEDRICHSHULDE E.V.
53 Conus 3	Speck, Nicole	RV KREMPERHEIDE-KREMPE
72 Darling 40	Fick, Susanne	RU-FV. NEUFELDE E.V.
74 Dave Dee	Bando, Britta-K.	NORDD.U.FLOTTBEKER REITERVER.
87 Domani 2	Kropf, Ulrich	GARSTEDT-OCHSENZOLLER REIT-U.FV.
90 Domingo 106	Ludwig, Doris	RFV FRIEDRICHSHULDE E.V.
93 Don Camillo 14	Koerner, Eva-Maria	REIT-U.FAHRVER.EICHENHOF
106 Edelweiss 3	Knudsen, Inga	RUFV HOHENWESTEDT U.UMGEBUNG
116 Empty		
134 Filou 186	Ludwig, Doris	RFV FRIEDRICHSHULDE E.V.
136 Fireball 5	Zwanger-Berthold, Annette	REITERVEREIN PINNEBERG E.V.
145 Florett 65	Dammann, Birgit	REITERVEREIN ITZEHOE
151 Freiherr 54	Bahlmann, Uwe	RUFV KOLLMAR
156 Frohsinn 23	Struve, Frauke	RV AM BILSBEK
169 Gitano 51	Mau, Marion	RFV HOF TREUDELBERG I.SV LEMSAHL
177 Greco 3	Beissert, Wolf-Ruediger	REITVER. WALDDOERFER
179 Hades 5	Kellner, Ute	TV.D.REITSCH.REHAGEN 1974 E.V.
180 Haifa 13	Offt, Martina	RFV HANERAU-HADEMARSCHEN E.V.
191 Ikarus 38	Peiser, Corinna	GARSTEDT-OCHSENZOLLER REIT-U.FV.
195 Intendant 4	Luehrs, Susi	HARBURGER REITVEREIN V.1925
198 Judy 7	Offt, Martina	RFV HANERAU-HADEMARSCHEN E.V.
204 Komitee	Schaefer-Duwe, Astrid	PFERDEZUCHT-U.REITV. LUHMUEHLEN

EDEKA-Märkte

Johannes Paulsen

Telefon 0 41 03 / 22 23

aktiv + preiswert

Holm, Hauptstraße 23
der moderne Laden im bäuerlichen Stil

Wedel, Moorweg, Hasenkamp 1
der „Fernsehladen“ der Edeka

Bekannt für preiswerte Qualität

Lieferant sämtlicher
Baustoffe

HENRI
benbach
BAUSTOFFE

Hamburg

Neumünster · Bad Schwartau

Tel. Hamburg 0 40 · 2 11 61

P.Nr.	Pferdename	Reiter	Verein/Wohnort	Ergebnis
209	La Argentina	Leitzke,Annette	RV LUEBARS E.V.
213	Lady 210	Rangell,Kaarina	ELBD.U.SCHENEFELD.RV E.V.
215	Laerta	Faust,Peter-Andreas	TV.D.REITSCH.REHAGEN 1974 E.V.
217	Lafette 12	Krackhardt,Grit	HAMBURGER REITERVEREIN
218	Lamaneur	Caesar,Babette	GARSTEDT-OCHSENZOLLER REIT-U.FV.
224	Larengo	Hobohm,Sabine	TV.D.REITSCH.REHAGEN 1974 E.V.
229	Lato	Bork,Frauke	RFV FRIEDRICHSHULDE E.V.
252	Lonzo 6	Lange,Angelika	RUFV ELMISHORN
255	Lord As	Kamin,Juliane	RFV FRIEDRICHSHULDE E.V.
259	Lotus 65	Cords,Ute	REITERVEREIN ITZEOH
260	Lovigno	Heldmann,Ingrid	REITGEM.AM HAINESCH
261	Lucky Fellow 2	Struck,Christian	PFERDEZUCHT-U.REITV. LUHMUEHLEN
264	Lurch	Cousin,Jan	ELBD.U.SCHENEFELD.RV E.V.
280	Mambo 23	Mau,Viktoria	REITERVEREIN PINNEBERG E.V.
286	Manolito 123	Mau,Viktoria	REITERVEREIN PINNEBERG E.V.
294	Markoso	Poehling,Ulrich	ELBD.U.SCHENEFELD.RV E.V.
320	Miss Molly 2	Raydt,Kathrin	ELBD.U.SCHENEFELD.RV E.V.
325	Mohair 3	Morgner,Cornelia	HARBURGER REITERVEREIN V.1925
328	Moncheri	Harder,Birte	RV ESINGEN V.1925
332	Montparnass	Kroehnert,Dieter	RV VOM GREVENHOF E.V.
336	Mr.Jackson	Struve,Frauke	RV AM BILSBEK
353	Oliver 7	Spreckelsen von,Heinke	REITERVEREIN PINNEBERG E.V.
369	Pollux 20	Masson,Marianne	RFV HOF TREUDELBERG I.SV LEMSAHL
373	Pourquoi	Studt,Nicole	TV.D.REITSCH.REHAGEN 1974 E.V.
383	Raimondo 23	Petersen,Monika	REITERVEREIN ETZ
385	Ramirez 5	Ludwig,Doris	RFV FRIEDRICHSHULDE E.V.
387	Ramona 226	Romatowski,Carmen	RUFV HARBURG-ROENNEBURG
404	Rodan	Przygode,Gudrun-Maria	RFV HOF TREUDELBERG I.SV LEMSAHL
405	Rodrigo 5	Fahning,Susan-Marietta	NORDD.U.FLOTTBEKER REITERVER.
415	Rubin 102	Kunze,Sabine	REITVER.WALDDOERFER
426	Saratoga 5	Drews,Franziska	RUFV SCHWARZENBEK U. UMGEBUNG
431	Schlappi	Sieverts,Birgit	REITERVEREIN ETZ
438	Shannon 18	Jarke,Hans-Juergen	REIT-U.FAHRVER.EICHENHOF
439	Shetan	Kirchner,Otto-Fritz	ELBD.U.SCHENEFELD.RV E.V.
441	Simona 83	Seitz,Irmgard	GARSTEDT-OCHSENZOLLER REIT-U.FV.
445	Sir Winston 5	Essig,Guenter	RUFV WEDEL V.1923

P.Nr.	Pferdename	Reiter	Verein/Wohnort	Ergebnis
456	Sumanon xx	Stein,Helga	HARBURGER REITERVEREIN V.1925
469	Ted Wilson	Drathen,Christian von	ELBD.U.SCHENEFELD.RV E.V.
472	Titanus	Pries,Renate	REITERVEREIN HAVIGHORST
477	Tornado 56	Koenig,Nicole	ELBD.U.SCHENEFELD.RV E.V.
478	Toronto 6	Stoehrmann,Reimer	REITERVEREIN PINNEBERG E.V.
504	Wateri	Harder,Birte	RV ESINGEN V.1925
505	Weekend 21	Luehrs,Susi	HARBURGER REITERVEREIN V.1925
507	Welleby	Poehling,Ulrich	ELBD.U.SCHENEFELD.RV E.V.
517	Westpreusse	Schaefer-Duwe,Astrid	PFERDEZUCHT-U.REITV. LUHMUEHLEN
530	Windsor 113	Busse,Alexander	ELBD.U.SCHENEFELD.RV E.V.
71	Nennungen			

Ihre Autovermietung in Wedel PKW – LKW



BP Tankhaus Henke · Tel. 48 68
Nachtservice-Münztank
 Galgenberg 31 / Ecke Pulverstraße · 2000 Wedel

10. Dressurprüfung Kl. I Startfolge ab "J"
 wie Prüfung 9 jedoch zugelassene Reiter der Leistungs-
 klassen D 3 und D 2

9 Allegro 72	Boeckmann,Juergen	ELBD.U.SCHENEFELD.RV E.V.
21 Aristokrat 10	Helbing,Thomas	ELBD.U.SCHENEFELD.RV E.V.
92 Domino 66	Mundt,Beke	TV.D.REITSCH.REHAGEN 1974 E.V.
119 Eumenes	Bohnhoff,Paul	REITGEM.AM HAINESCH
131 Ferial 2	Bellingrodt,Marga	REITGEM.TSV HOLM V.1910
144 Florentino 4	Aigner,Wolfgang	REITGEM.HAIDEHOF/WEDEL
146 Floristan	Eckmann,Klaus	RV VOM GREVENHOF E.V.
164 Gardess	Bachmayer,Anja	NORDD.U.FLOTTBEKER REITERVER.
199 Kaiserwalzer 4	Koerner,Christina	REIT-U.FAHRVER.EICHENHOF
201 Kandy 5	Dreyer,Ramon	TV.D.REITSCH.REHAGEN 1974 E.V.
202 Khunta Khinte	Boeckmann,Juergen	ELBD.U.SCHENEFELD.RV E.V.
209 La Argentina	Schulze,Simone	RV LUEBARS E.V.
212 Lady X	Essig,Guenter	RUFV WEDEL V.1923
269 Ma Baker 2	Knudsen,Berith	RUFV HOHENWESTEDT U.UMGEBUNG
271 Madame 17	Buhrandt,Sabine	REITERVEREIN HAVIGHORST
307 Merano 28	Senkpiel,Doerte	RUFV BOOSTEDT U. UMG.
314 Michigan 6	Essig,Guenter	RUFV WEDEL V.1923
325 Mohair 3	Roemer,Eva-Marie	HARBURGER REITERVEREIN V.1925
329 Monique 28	Goertz,Barbara	HAMBURGER REITERVEREIN
348 Norell	Schulze,Simone	RV LUEBARS E.V.
351 Oda 3	Essig,Guenter	RUFV WEDEL V.1923
405 Rodrigo 5	Fahning,Peter	NORDD.U.FLOTTBEKER REITERVER.
456 Sumanon xx	Roemer,Eva-Marie	HARBURGER REITERVEREIN V.1925
460 Talent 13	Voss,Susanne	TV.D.REITSCH.REHAGEN 1974 E.V.
473 Titus 22	Peiser,Tina	GARSTEDT-OCHSENZOLLER REIT-U.FV.

P.Nr.	Pferdename	Reiter	Verein/Wohnort	Ergebnis
475	Tobago	Pahl,Antje	TV.D.REITSCH.REHAGEN 1974 E.V.
494	Waldfee 91	Schaerffer,Silke	RV AN DER LUEHE
505	Weekend 21	Seide,Rolf	ELBD.U.SCHENEFELD.RV E.V.
522	Wico 2	Luehrs,Petra	HARBURGER REITERVEREIN V.1925
528	Wilhelm Tell 5	Boeckmann,Juergen	ELBD.U.SCHENEFELD.RV E.V.
30 Nennungen				

Heinz Jakobi GmbH



Bedachungen - Abdichtungen - Fassaden
 Feldstraße 12 · 2000 Wedel · Telefon 0 41 03/29 79

JOHANN HEIDORN

Transportbeton - Sand-, Kies-, Mörtel-Werke - Erdarbeiten
 2 Hamburg 50 (Bahnenfeld) - Bahnenfelder Chaussee 97 - Telefon 89 40 24-26 und 89 13 00

Werk: Schäferhof-- Appen, Krs. Pinneberg - Telefon (04 101) 620 51-54



**Marken-
Heizöl
Wärmetechnik
Service**



**Energie-
Spar-
Beratung**



**Tankschutz
Tankreinigung
Tanktechnik**

BEYER & KÖRNER 2000 Wedel, Nissener Straße 58
 Telefon (0 41 03) 8 20 21

11. Dressurprüfung Kl. I

- Ehrenpreise dem Reiter des siegenden Pferdes - Startfolge ab "T"

und DM 300,-- (DM 70,--, 60,--, 50,--, 30,--, 30,--, 30,--, 30,--)
den Besitzern der placierten Pferde und DM 30,-- Züchterprämie
Offen für 5-jährige und ältere Pferde, die gem. § 64/3.2 start-
berechtigt sind und in Dressurprüfungen Kl. I oder höher placiert
waren. Offen für alle Reiter gem. § 17 der Leistungsklasse D 4.

Aufgabe: I 4

Zäumung: Kandare mit Unterlegtrense gem. § 70/2c

Richtverfahren: gemeinsames Richten gem. § 402 A

Verlangt: 30 Nennungen

Einsatz DM 10,--

2 Aalarich	Stenzel, Gisela	REITERVEREIN PINNEBERG E.V.
45 Cimola 2	Bork, Frauke	RFV FRIEDRICHSHULDE E.V.
64 Cyklon 8	Fahning, Susan-Marietta	NORDD.U.FLOTTBEKER REITERVER.
65 Cylon 2	Brueggemann, Brigitte	TV.D.REITSCH.REHAGEN 1974 E.V.
72 Darling 40	Fick, Susanne	RU-FV.NEUFELDE E.V.
74 Dave Dee	Bando, Britta-K.	NORDD.U.FLOTTBEKER REITERVER.
93 Don Camillo 14	Koerner, Eva-Maria	REIT-U.FAHRVER.EICHENHOF
116 Empty		
134 Filou 186	Ludwig, Doris	RFV FRIEDRICHSHULDE E.V.
136 Fireball 5	Zwanger-Berthold, Annette	REITERVEREIN PINNEBERG E.V.
156 Frohsinn 23	Struve, Frauke	RV AM BILSBEK
166 Giggi 5	Thoerl, Helga	GARSTEDT-OCHSENZOLLER REIT-U.FV.
169 Gitano 51	Mau, Marion	RFV HOF TREUDELBERG I.SV LEMSAHL
177 Greco 3	Beissert, Wolf-Ruediger	REITVER.WALDDOERFER
181 Hans Ossi	Peddinghaus, Marianne	ELBD.U.SCHENEFELD.RV E.V.
199 Kaiserwalzer 4	Koerner, Eva-Maria	REIT-U.FAHRVER.EICHENHOF
215 Laerta	Faust, Peter-Andreas	TV.D.REITSCH.REHAGEN 1974 E.V.
224 Larengo	Hobohm, Sabine	TV.D.REITSCH.REHAGEN 1974 E.V.
229 Lato	Bork, Frauke	RFV FRIEDRICHSHULDE E.V.
252 Lonzo 6	Lange, Angelika	RUFV ELMSHORN
255 Lord As	Kamin, Juliane	RFV FRIEDRICHSHULDE E.V.
261 Lucky Fellow 2	Struck, Christian	PFERDEZUCHT-U.REITV. LUHMUEHLEN
280 Mambo 23	Mau, Viktoria	REITERVEREIN PINNEBERG E.V.
323 Mister X 12	Baass, Walter	REITERVEREIN PINNEBERG E.V.
328 Moncheri	Harder, Birte	RV ESINGEN V.1925

P.Nr.	Pferdename	Reiter	Verein/Wohnort	Ergebnis
336	Mr.Jackson	Struve, Frauke	RV AM BILSBEK
348	Norell	Schulze, Simone	RV LUEBARS E.V.
365	Pinocchio 5	Schulze, Simone	RV LUEBARS E.V.
369	Pollux 20	Masson, Marianne	RFV HOF TREUDELBERG I.SV LEMSAHL
377	Puk 2	Turni, Cornelia	REITGEM.AM HAINESCH
387	Ramona 226	Romatowski, Carmen	RUFV HARBURG-ROENNEBURG
405	Rodrigo 5	Fahning, Susan-Marietta	NORDD.U.FLOTTBEKER REITERVER.
439	Shetan	Kirchner, Otto-Fritz	ELBD.U.SCHENEFELD.RV E.V.
452	Sonnentanz	Thoerl, Helga	GARSTEDT-OCHSENZOLLER REIT-U.FV.
472	Titanus	Pries, Renate	REITERVEREIN HAVIGHORST
498	Wally 10	Boege, Thomas	ELBD.U.SCHENEFELD.RV E.V.
512	Wenzel 14	Timmermann, Janet	ELBD.U.SCHENEFELD.RV E.V.
530	Windsor 113	Busse, Alexander	ELBD.U.SCHENEFELD.RV E.V.
38	Nennungen		

B^{14%}ONUS SPARPLAN

Nutzen Sie die Vorteile

- * Sparrate schon ab DM 50,- monatlich
- * 7 Jahre Laufzeit - nur 6 Jahre sparen
- * Spareckzins p.a. plus 14% Bonus auf alle Sparraten am Ende der Laufzeit = ca. 7,7% p.a. Effektivverzinsung
- * Keine Einkommensgrenzen

 **VEREINS-UND WESTBANK**
die große Bank im Norden

12. Dressurprüfung Kl. L

Startfolge ab "F"

wie Prüfung 11 jedoch zugelassene Reiter der Leistungsklassen D 5, D 2 und D 1 mit 5-jährigen und älteren Pferden gem. § 64/3.2, die noch nicht in Dressurprüfungen Kl. S placiert waren.

21 Aristokrat 10	Helbing,Thomas	ELBD.U.SCHENEFELD.RV E.V.
42 Chagall 8	Bachmayer,Anja	NORDD.U.FLOTTBEKER REITERVER.
64 Cyklon 8	Fahning,Peter	NORDD.U.FLOTTBEKER REITERVER.
77 Delos 8	Bohnhoff,Paul	REITGEM.AM HAINESCH
80 Dernier Cri 8	Boehner,Hansjoerg	TV.D.REITSCH.REHAGEN 1974 E.V.
92 Domino 66	Mundt,Beke	TV.D.REITSCH.REHAGEN 1974 E.V.
95 Don Quijote 3	Soerensen,Jessica	RFV FRIEDRICHSHULDE E.V.
97 Donauburg	Bohlmann,Marena	REIT-U.FV. ECHEM
98 Dorado 48	Dreyer,Ramon	TV.D.REITSCH.REHAGEN 1974 E.V.
120 Eyck 4	Schloh,Henry Heinrich	RV.OSTSTEINBEK-HAVIGHORST E.V.
131 Ferial 2	Bellingrodt,Marga	REITGEM.TSV HOLM V.1910
148 Franco 13	Seide,Rolf	ELBD.U.SCHENEFELD.RV E.V.
157 Fuzzi	Moehring,Willi	HH-WENTORFER REITERVEREIN
167 Gilmor 2	Schoening,Horst-Peter	REITERVEREIN PINNEBERG E.V.
181 Hans Ossi	Stobbe,Hubert	RFV FRIEDRICHSHULDE E.V.
187 Huntsman	Wels,Christin von	RV AHRENSBURG-AHRENSFELDE
195 Intendant 4	Seide,Rolf	ELBD.U.SCHENEFELD.RV E.V.
199 Kaiserwalzer 4	Koerner,Christina	REIT-U.FAHRVER.EICHENHOF
201 Kandy 5	Dreyer,Ramon	TV.D.REITSCH.REHAGEN 1974 E.V.
202 Khunta Khinte	Boeckmann,Juergen	ELBD.U.SCHENEFELD.RV E.V.
212 Lady X	Essig,Guenter	RUFV WEDEL V.1923
257 Losander 6	Goertz,Barbara	HAMBURGER REITERVEREIN
260 Lovigno	Bohnhoff,Paul	REITGEM.AM HAINESCH
269 Ma Baker 2	Knudsen,Berith	RUFV HOHENWESTEDT U.UMGEBUNG
283 Maniko	Aigner,Wolfgang	REITGEM.HAIDEHOF/WEDEL

P.Nr.	Pferdenname	Reiter	Verein/Wohnort	Ergebnis
298	Martini 11	Aigner,Wolfgang	REITGEM.HAIDEHOF/WEDEL
307	Merano 28	Senkpiel,Doerte	RUFV BOOSTEDT U. UMG.
351	Oda 3	Essig,Guenter	RUFV WEDEL V.1923
394	Remember 6	Boehner,Hansjoerg	TV.D.REITSCH.REHAGEN 1974 E.V.
405	Rodrigo 5	Fahning,Peter	NORDD.U.FLOTTBEKER REITERVER.
425	Sarastro 17	Schoening,Horst-Peter	REITERVEREIN PINNEBERG E.V.
465	Tassilo 18	Wendt,Harriet	TV.D.REITSCH.REHAGEN 1974 E.V.
470	Tiffany 11	Koschel,Juergen	ELBD.U.SCHENEFELD.RV E.V.
473	Titus 22	Peiser,Tina	GARSTEDT-OCHSENZOLLER REIT-U.FV.
474	Tizian 8	Koschel,Juergen	ELBD.U.SCHENEFELD.RV E.V.
475	Tobago	Pahl,Antje	TV.D.REITSCH.REHAGEN 1974 E.V.
494	Waldfee 91	Schaerffer,Silke	RV AN DER LUEHE
498	Wally 10	Jenss,Matthias	RUFV SCHWARZENBEK U. UMGEBUNG
521	Wichita 7	Rainer,Gabriele	TV.D.REITSCH.REHAGEN 1974 E.V.
522	Wico 2	Luehrs,Petra	HARBURGER REITVEREIN V.1925
528	Wilhelm Tell 5	Boeckmann,Juergen	ELBD.U.SCHENEFELD.RV E.V.
41 Nennungen				

ROLAND - WEINSTUBEN



....hier trifft man sich
beim Wein.

2 WEDEL (HOLSTEIN) MARKTPLATZ 8
Fernsprecher: (0 41 03) 24 62 - 54 11

Sie kaufen gut bei



Marxsen

im Zentrum von Wedel

13. Dressurprüfung Kl. M

Startfolge ab "P"

- Ehrenpreise dem Reiter des siegenden Pferdes -

und DM 600,-- (DM 120,--, 110,--, 100,--, 80,--, 70,--, 60,--, 60,--) den Besitzern der placierten Pferde und DM 60,-- Züchterprämie Offen für 5-jährige und ältere Pferde gem. § 64/3.2, die bereits in Dressurprüfungen Kl. I und/oder höher placiert waren. Dieses Handikap entfällt für Pferde unter Reitern der Leistungsklassen D 2 und D 1. Pferde, die in Dressurprüfungen Kl. S an 1. bis 5. Stelle placiert waren, sind ausgeschlossen.

Offen für alle Reiter der Leistungsklassen D 4, D 3, D 2 und D 1.

Aufgabe: M1

Richtverfahren: gem. § 402 A (gemeinsames Richten)

Zäumung: Kandare mit Unterlegtrense gem. § 70/2c

Verlangt: 20 Nennungen.

Einsatz: DM 18,--

2 Aalarich	Stenzel, Gisela	REITERVEREIN PINNEBERG E.V.
21 Aristokrat 10	Helbing, Thomas	ELBD.U.SCHENEFELD.RV E.V.
42 Chagall 8	Bachmayer, Anja	NORDD.U.FLOTTBEKER REITERVER.
64 Cyklon 8	Fahning, Peter	NORDD.U.FLOTTBEKER REITERVER.
65 Cylon 2	Brueggemann, Brigitte	TV.D.REITSCH.REHAGEN 1974 E.V.
74 Dave Dee	Bando, Britta-K.	NORDD.U.FLOTTBEKER REITERVER.
77 Delos 8	Bohnhoff, Paul	REITGEM.AM HAINESCH
95 Don Quijote 3	Soerensen, Jessica	RFV FRIEDRICHSHULDE E.V.
110 Eian 23	Cuhls, Horst	TV.D.REITSCH.REHAGEN 1974 E.V.
116 Empty		
123 Falk 61	Thormaehlen, Andrea	RU.FV UETERSEN
148 Franco 13	Seide, Rolf	ELBD.U.SCHENEFELD.RV E.V.
157 Fuzzi	Moehring, Willi	HH-WENTORFER REITERVEREIN
166 Giggli 5	Thoerl, Helga	GARSTEDT-OCHSENZOLLER REIT-U.FV.
167 Gilmor 2	Schoening, Horst-Peter	REITERVEREIN PINNEBERG E.V.
181 Hans Ossi	Stobbe, Hubert	RFV FRIEDRICHSHULDE E.V.
187 Huntsman	Wels, Christin von	RV AHRENSBURG-AHRENSFELDE
199 Kaiserwalzer 4	Koerner, Christina	REIT-U.FAHRVER.EICHENHOF
213 Lady 210	Boeckmann, Juergen	ELBD.U.SCHENEFELD.RV E.V.
215 Laerta	Faust, Peter-Andreas	TV.D.REITSCH.REHAGEN 1974 E.V.
229 Lato	Honold, Jochen	RFV FRIEDRICHSHULDE E.V.
252 Lonzo 6	Lange, Angelika	RUFV ELMSHORN
255 Lord As	Honold, Jochen	RFV FRIEDRICHSHULDE E.V.
257 Losander 6	Goertz, Barbara	HAMBURGER REITERVEREIN
260 Lovigno	Bohnhoff, Paul	REITGEM.AM HAINESCH

P.Nr.	Pferdename	Reiter	Verein/Wohnort	Ergebnis
283	Maniko	Aigner, Wolfgang	REITGEM.HAIDEHOF/WEDEL
287	Manolo 4	Goertz, Hans	HAMBURGER REITERVEREIN
291	Marcio 9	Eckmann, Klaus	RV VOM GREVENHOF E.V.
298	Martini 11	Aigner, Wolfgang	REITGEM.HAIDEHOF/WEDEL
307	Merano 28	Senkpiel, Doerte	RUFV BOOSTEDT U. UMG.
336	Mr.Jackson	Struve, Frauke	RV AM BILSBEK
367	Pirouette 10	Aigner, Wolfgang	REITGEM.HAIDEHOF/WEDEL
369	Pollux 20	Masson, Marianne	RFV HOF TREUDELBERG I.SV LEMSAHL
394	Remember 6	Boehner, Hansjoerg	TV.D.REITSCH.REHAGEN 1974 E.V.
405	Rodrigo 5	Fahning, Peter	NORDD.U.FLOTTBEKER REITERVER.
425	Sarastro 17	Schoening, Horst-Peter	REITERVEREIN PINNEBERG E.V.
439	Shetan	Kirchner, Otto-Fritz	ELBD.U.SCHENEFELD.RV E.V.
452	Sonnentanz	Thoerl, Helga	GARSTEDT-OCHSENZOLLER REIT-U.FV.
465	Tassilo 18	Wendt, Harriet	TV.D.REITSCH.REHAGEN 1974 E.V.
470	Tiffany 11	Koschel, Juergen	ELBD.U.SCHENEFELD.RV E.V.
472	Titanus	Pries, Renate	REITERVEREIN HAVIGHORST
474	Tizian 8	Koschel, Juergen	ELBD.U.SCHENEFELD.RV E.V.
476	Tonada	Pahl, Antje	TV.D.REITSCH.REHAGEN 1974 E.V.
486	Veneto	Pahl, Antje	TV.D.REITSCH.REHAGEN 1974 E.V.
498	Wally 10	Jenss, Matthias	RUFV SCHWARZENBEK U. UMGEBUNG
512	Wenzel 14	Boeckmann, Juergen	ELBD.U.SCHENEFELD.RV E.V.
521	Wichita 7	Rainer, Gabriele	TV.D.REITSCH.REHAGEN 1974 E.V.
522	Wico 2	Luehrs, Petra	HARBURGER REITVEREIN V.1925
530	Windsor 113	Busse, Alexander	ELBD.U.SCHENEFELD.RV E.V.
49	Nennungen		

Seit über 50 Jahren Beratung und Betreuung
in allen Versicherungsangelegenheiten

FRITZ STÖVER
INH. UDO KAHLKE

Bahnhofstraße 30 · 2000 Wedel/Holstein

Telefon (041-03) 21 97 und 53 83

14. Dressurprüfung Kl. M

Startfolge ab "B"

wie Prüfung 13 jedoch zugelassene Reiter der Leistungsklassen
D 3, D 2 und D 1
Aufgabe: M 2

21 Aristokrat 10	Helbing,Thomas	ELBD.U.SCHENEFELD.RV E.V.
42 Chagall 8	Bachmayer,Anja	NORDD.U.FLOTTBEKER REITERVER.
64 Cyklon 8	Fahning,Peter	NORDD.U.FLOTTBEKER REITERVER.
77 Delos 8	Bohnhoff,Paul	REITGEM.AM HAINESCH
95 Don Quijote 3	Soerensen,Jessica	RFV FRIEDRICHSHULDE E.V.
110 Elan 23	Cuhls,Horst	TV.D.REITSCH.REHAGEN 1974 E.V.
123 Falk 61	Thormaehlen,Andrea	RU.FV UETERSEN
148 Franco 13	Seide,Rolf	ELBD.U.SCHENEFELD.RV E.V.
157 Fuzzi	Moehring,Willi	HH-WENTORFER REITERVEREIN
167 Gilmor 2	Schoening,Horst-Peter	REITERVEREIN PINNEBERG E.V.
181 Hans Ossi	Stobbe,Hubert	RFV FRIEDRICHSHULDE E.V.
187 Huntsman	Wels,Christin von	RV AHRENSBURG-AHRENSFELDE
199 Kaiserwalzer 4	Koerner,Christina	REIT-U.FAHRVER.EICHENHOF
213 Lady 210	Boeckmann,Juergen	ELBD.U.SCHENEFELD.RV E.V.
257 Losander 6	Goertz,Barbara	HAMBURGER REITERVEREIN
260 Lovigno	Bohnhoff,Paul	REITGEM.AM HAINESCH
283 Maniko	Aigner,Wolfgang	REITGEM.HAIDEHOF/WEDEL
287 Manolo 4	Goertz,Hans	HAMBURGER REITERVEREIN
298 Martini 11	Aigner,Wolfgang	REITGEM.HAIDEHOF/WEDEL
307 Merano 28	Senkpiel,Doerte	RUFV BOOSTEDT U. UMG.
367 Pirouette 10	Aigner,Wolfgang	REITGEM.HAIDEHOF/WEDEL
405 Rodrigo 5	Fahning,Peter	NORDD.U.FLOTTBEKER REITERVER.
425 Sarastro 17	Schoening,Horst-Peter	REITERVEREIN PINNEBERG E.V.
439 Shetan	Stobbe,Hubert	RFV FRIEDRICHSHULDE E.V.
465 Tassilo 18	Wendt,Harriet	TV.D.REITSCH.REHAGEN 1974 E.V.

Selbstverständlich Seide.

Sportives Understatement: Der superlässige
Trenchcoat für selbstbewusste Frauen. Seide, glänzend
imprägniert - bezeichnend für die Klasse von Horn.

Horn

Berlin
Kurfürstendamm 213

Hamburg
Neuer Wall 31-35

München
Maximiliansplatz 12

P.Nr.	Pferdename	Reiter	Verein/Wohnort	Ergebnis
470	Tiffany 11	Koschel, Juergen	ELBD.U.SCHENEFELD.RV E.V.
474	Tizian 8	Koschel, Juergen	ELBD.U.SCHENEFELD.RV E.V.
476	Tonada	Pahl, Antje	TV.D.REITSCH.REHAGEN 1974 E.V.
486	Veneto	Pahl, Antje	TV.D.REITSCH.REHAGEN 1974 E.V.
498	Wally 10	Jenss, Matthias	RUFV SCHWARZENBEK U. UMGEBUNG
512	Wenzel 14	Boeckmann, Juergen	ELBD.U.SCHENEFELD.RV E.V.
521	Wichita 7	Rainer, Gabriele	TV.D.REITSCH.REHAGEN 1974 E.V.
522	Wico 2	Luehrs, Petra	HARBURGER REITVEREIN V. 1925
33 Nennungen				



WO PFERDE LAUFEN BRAUCHT MAN HOLZ !

Auf der Weide - Auf dem Turnierplatz - Im Stall

Alles zum Ausbau und zur Instandhaltung
von Ställen und Gelände, sowie Säge-
und Hobelspäne

bekommen Sie bestens im

WEDELER HOLZKONTOR HERBERT CZUBEK

Wedel, Tinsdaler Weg 140-144, Telefon 04103 / 50 14

Geschäftszeit: Montag bis Freitag 7.30 - 16.30 Uhr
Sonnabend 7.30 - 11.30 Uhr

Vielseitigkeits-Prüfung bestanden. Horse men

Immer mehr Reiter
prüfen unsere Viel-
seitigkeit, Tag für Tag.
In der Auswahl. In den
unterschiedlichen Preis-
Stufen. Im Service.
In der Fachberatung.
Und immer bekom-
men wir beste Noten.

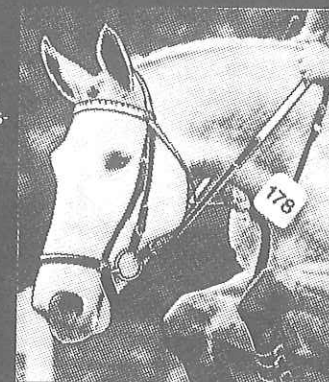

Norddeutschlands
großes Fachgeschäft
für den Reitsport
Hohe Bleichen 5
HH 36, Tel. 34 65 81

Horse men

SONDERANGEBOTE

Ganzledereinsatzhosen, DA + HE	DM	169,--
Abschwitzdecken, 150 x 200 cm, Baumwolle	DM	19,--
Gefütterte Gummireitstiefel, Schaftabschluß innen mit Leder abgefüttert	DM	54,--
Einspännergeschirre, Pony	ab DM	250,--

15. Springpferdeprüfung Kl. A

- Ehrenpreise dem Reiter des siegenden Pferdes -

Startfolge ab "L"

und DM 300,- (DM 70,-, 60,-, 50,-, 30,-, 30,-, 30,-, 30,-) den Besitzern der placierten Pferde und DM 30,- Züchterprämie Offen für alle Reiter gem. § 17.

Offen für 4- und 5-jährige Pferde gem. § 64/3.2., die noch nicht in L-Springen gesiegt haben oder höher placiert waren.

Zäumung: gem. § 70/3a gleitendes Ringmartingal nicht erlaubt.

Richtverfahren: gem. § 320 ff. und Rittigkeit mit Abzügen für Fehler gem. § 520/2

Verlangt: 20 Nennungen

Einsatz: DM 10,-

10 Alpenkoenig 9	Bothmer, Fredrik Wilh. von	REIT-U.FV. HERMANNSBURG
46 Cinzano 7	Schoenig, Thomas	REITERVEREIN ST.PETER-ORDING
53 Conus 3	Speck, Nicole	RV KREMPERHEIDE-KREMPE
62 Cosmos 11	Thormaehlen, Claus	RUFV ELMSHORN
63 Credo 6	Thormaehlen, Claus	RUFV ELMSHORN
103 Duela 34	Hinze, Rolf	RU-FV.NEUFELDE E.V.
114 Emerson F	Wunnerlich, Angelica	TV.D.REITSCH.REHAGEN 1974 E.V.
121 Fabiola 45	Stehr, Petra	RU-FV.NEUFELDE E.V.
127 Fando	Bloecker, Herbert	RUFV ELMSHORN
139 Flamenco 9	Stobbe, Hubert	RFV FRIEDRICHSHULDE E.V.
141 Fleadwood	Nagel, Carsten-Otto	REITERVEREIN ETZ
149 Franklyn	Kroehnert, Dieter	RV VOM GREVENHOF E.V.
152 Freischuetz 35	Roer, Klaus-Heinrich	REITGEM.AM HAINESCH
172 Goby	Roer, Klaus-Heinrich	REITGEM.AM HAINESCH
194 Inja	Friederichs, Elisabeth	REITERVEREIN ITZEOE
220 Landraetin	Mohr, Bernd	REITERVEREIN PINNEBERG E.V.
221 Landwind	Luther, Thiess	REITERVEREIN PINNEBERG E.V.
228 Latino 20	Ritters, Ute	REITERVEREIN CONCORDIA A.D.MIELE
230 Lausanne 6	Mohr, Bernd	REITERVEREIN PINNEBERG E.V.
245 Linus 11	Mohr, Bernd	REITERVEREIN PINNEBERG E.V.
248 Lobster 10	Klingmueller, Christina	RV ESINGEN V.1925
249 Lobster 6	Hentschel, Rudolf	OSTANGLER RV SITZ KAPPELN
253 Loran 8	Specht, Inge	OSTHOLST.RV MALENTE EUTIN
256 Loretta 43	Jensen, Palle-Steen	RUFV HARBURG-ROENNEBURG
274 Magnet 27	Kracht, Helno	TV.D REITSCH.REHAGEN 1974 E.V.



Grünhöker Scholz

Obst · Gemüse · Spezialitäten

Telefon: (04103) 2321

Bahnhofstr.65 · 2000 Wedel (Holst.)

WER GUTES LIEBT UND FRISCHES MAG,
BEKOMMTS BEI UNS AN JEDEM TAG

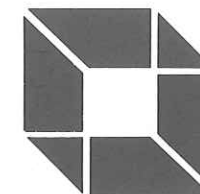

**PREUSS
MESSEBAU
HAMBURG**

Werk: 2081 Holm
(04103) 2132+2866

Aktion gegen langweilige Badezimmer.

Das ist zwar spritzig. Aber überhaupt nicht witzig, wenn der neue Thermostat oder der neue Brausekopf falsch montiert ist. Lassen Sie sich vom Fachmann beraten. Und Ihre neuen Armaturen von uns montieren. Damit Sie jahrelang Freude an Ihren Wasserspielen haben.

Kolossal, der Wasserstrahl!



Lass Dich
beim
Waschen
überraschen.

Egon Meyer

Meister im Gas- und Wasser-Handwerk
BAUKLEMPNEREI · BEDACHUNG · GASHEIZUNG
INSTALLATION VON GAS UND WASSER

Almtweg 36 · Telefon 0 41 01 / 2 62 84

2081 APPEN, Kr. Pinneberg

Sanitär Shop

Haus der Badkultur

Blauer Kamp 1 2080 Pinneberg

Telefon: 04101 / 2 21 88

P.Nr.	Pferdename	Reiter	Verein/Wohnort	Ergebnis
293	Mariano 31	Kracht,Heino	TV.D.REITSCH.REHAGEN 1974 E.V.
306	Mephisto 65	Dempsey,Patrick Brendan	TV.D.REITSCH.REHAGEN 1974 E.V.
334	Monza 15	Schlueter,Frank	RFV HANERAU-HADEMARSCHEN E.V.
337	Mury	Ruehne,Volker	TV.D.REITSCH.REHAGEN 1974 E.V.
344	Nicola 5	Hauschildt,Jens	RU.FV UETERSEN
346	Nikita 6	Nagel,Carsten-Otto	REITERVEREIN ETZ
352	Olina 3	Mertens,Wolfgang	RUFV WEDEL V.1923
354	Optik 2	Schoenig,Thomas	REITERVEREIN ST.PETER-ORDING
358	Patou	Koester,Lorenz	STUDENTEN RG A.D.UNI HAMBURG
359	Pentagon 8	Dude,Harald	TV.D.REITSCH.REHAGEN 1974 E.V.
368	Polarstern 18	Blohm,Hermann	REITERVEREIN ITZEHOE
384	Raimondo 32	Moelck,Marion	RV KLECKERWALD
387	Ramona 226	Romatowski,Carmen	RUFV HARBURG-ROENNEBURG
397	Ringo 69	Kracht,Heino	TV.D.REITSCH.REHAGEN 1974 E.V.
399	Riva 4	Besener,Rudolf	REITERVEREIN PINNEBERG E.V.
400	Rivalin 15	Bohnhoff,Britta	REITGEM.AM HAINESCH
401	Robinson 31	Stender,Frank	RV ESINGEN V.1925
407	Romano 15	Besener,Rudolf	REITERVEREIN PINNEBERG E.V.
414	Rotary	Bockholt,Franz-Peter	TV.D.REITSCH.REHAGEN 1974 E.V.
416	Rumianka	Bloecker,Herbert	RUFV ELMSHORN
417	Salvador 51	Ritters,Jens	REITERVEREIN CONCORDIA A.D.MIELE
429	Saturn 125	Waldemann,Gerhard R.C.	REITGEM.AM HAINESCH
444	Sir Henry 19	Meinert,Otto	REITERVEREIN ETZ
459	Taifun 68	Roer,Klaus-Heinrich	REITGEM.AM HAINESCH
485	Valentino 16	Ruehne,Volker	TV.D.REITSCH.REHAGEN 1974 E.V.
487	Wahehe	Putfarcken,Herbert	RFV KIRCHWAERDER V.1926 E.V.
492	Waldenser 14	Hentschel,Rudolf	OSTANGLER RV SITZ KAPPELN
502	Wanderer 44	Ziegler,Susanne	RUFV NEUSTADT U. UMG.
515	Werona 6	Pohl-Kuenzel,Gabriele	REITERVEREIN ETZ
524	Wigand	Kresser,Claudia	TV.D.REITSCH.REHAGEN 1974 E.V.
534	Wingold	Sperling,Gerd	TV.D.REITSCH.REHAGEN 1974 E.V.
536	Wintessa 3	Pietsch,Gerhard	RV AM BILSBEK
539	Wolf Dieter	Dude,Harald	TV.D.REITSCH.REHAGEN 1974 E.V.
58	Nennungen			

„CATHARINENHOF“

DER LANDGASTHOF AM RAND DER HOLMER SANDBERGE

INH. ROSEMARIE BRAUN, GEB. HATJE



GEPFLEGTE GETRÄNKE

HOLSTEINER KÜCHE

FAMILIEN UND BETRIEBSFEIERN
BIS 60 PERSONEN.

2000 WEDEL • PINNEBERGER STR. 225 • TEL.
82532

— 4 KM VON WEDEL IN RICHTUNG PINNEBERG —
— MONTAGS GESCHLOSSEN —

16. Springprüfung Kl. A

Startfolge ab "V"

- Ehrenpreise dem Reiter des siegenden Pferdes -

und DM 300,-- (DM 70,-- ,60,-- ,50,-- ,30,-- ,30,-- ,30,-- ,30,--)
den Besitzern der placierten Pferde und DM 30,-- Züchterprämie
Offen für alle Reiter gem. § 17 der Leistungsklasse S 5.

Zugelassene Pferde: 4-jährige und ältere gem. § 64/3.2
Zäumung: Trense mit Reithalfter gem. § 70/3a gleitendes Ring-
martingal erlaubt

Richtverfahren: gem. § 501/2a.1 (Strafpunkte und Zeit)

Verlangt: 30 Nennungen

Einsatz: DM 10,--

5 Agram 7	Moeller, Andrea	REITGEM. TSV HOLM V. 1910
12 Amarillo 20	Thiele, Monika	TV. D. REITSCH. REHAGEN 1974 E.V.
16 Andrew 4	Thiele, Monika	TV. D. REITSCH. REHAGEN 1974 E.V.
18 Apollo 85	Rodzynek, Sylvia	TV. D. REITSCH. REHAGEN 1974 E.V.
23 Askan 92	May, Silke	RV VOM GREVENHOF E.V.
24 Assunta 3	Grabow, Volkmar	NIENDORFER U. DUVENSTEDTER RV
26 Balari	Nagel, Maike	RV FRISIA-GEM. FRIEDRICHSKOOG
33 Bonny 16	Holst, Martina	RFV HOF TREUDELBERG I. SV LEMSAHL
41 Centurion	Gebhardt, Frank	ELBD. U. SCHENEFELD. RV E.V.
46 Cinzano 7	Schoenig, Thomas	REITERVEREIN ST. PETER-ORDING
53 Conus 3	Speck, Nicole	RV KREMPERHEIDE-KREMPE
62 Cosmos 11	Thormaehlen, Claus	RUFV ELMISHORN
63 Credo 6	Thormaehlen, Claus	RUFV ELMISHORN
67 Dagda	Busch-Petersen, Antje	RUFV HARBURG-ROENNEBURG
69 Damaskus 11	Pohlmann, Wilfried	TV. D. REITSCH. REHAGEN 1974 E.V.
78 Dennis 4	Waldemann, Gerhard R.C.	REITGEM. AM HAINESCH
81 Diamantenjunge	Schloh, Martina	RV. OSTSTEINBEK-HAVIGHORST E.V.
86 Distrikt	Berg, Ursula	REITERVEREIN PINNEBERG E.V.
100 Dozent 28	Pogacar, Petra	REITERVEREIN ETZ
107 Efendi 30	Stehr, Helmut	RU-FV. NEUENFELDE E.V.
108 Ein Sonnyboy	Zemlin, Inge	REITERVEREIN ETZ
111 Elegance 3	Spinnraths, Nicole	RUFV WEDEL V. 1923
118 Erlkoenig 76	Anderson, Stina	ELBD. U. SCHENEFELD. RV E.V.
121 Fabiola 45	Stehr, Petra	RU-FV. NEUENFELDE E.V.
126 Fancy Fellow	Magnussen, Angelika	STUDENTEN RG A.D. UNI HAMBURG

Roland-Sporthaus Wedel



Nur bei uns:

Tennis- und Freizeitmode

von **ellesse** tennis wear division

Großes
Sportschuhprogramm
von Adidas und Puma

Tacchini



Fila



Tennis-, Badminton-, Squash - Besaitungsdienst



Marktplatz 7 · 04103 / 87878

Buchhandlung Steyer

Es gibt viele Gründe bei uns zu kaufen!

- ★ breites allgemeines Sortiment.
Schwerpunkt Neuerscheinungen.
- ★ Große Auswahl an Sonderangeboten.

Buchhandlung Steyer
Bahnhofstraße 46 · ☎ 8 30 61

P.Nr.	Pferdename	Reiter	Verein/Wohnort	Ergebnis
142	Fleming 5	Roeschmann,Egbert	RUFV ELMSHORN
143	Flicka 118	Lauck,Carsten	RV AM BILSBEK
150	Frechdax	Woehler,Klaus-Peter	RV ESINGEN V.1925
153	Fremdling	Grabow,Heinz Peter	NIENDORFER U.DUVENSTEDTER RV
154	Freshman 2	Heim,Birgit,Dr.	REITERVEREIN PINNEBERG E.V.
174	Gradier	Kalmar,Peter Dr.	REITERVEREIN PINNEBERG E.V.
184	Helia 13	Ostermann,Wiebke	RV AM BILSBEK
191	Ikarus 38	Peiser,Corinna	GARSTEDT-OCHSENZOLLER REIT-U.FV.
196	Intensity	Siemssen,Jacqueline	V.Z.FOERD.D.DRESS.U.SPR.SPORTES
200	Kanada 2	Pogacar,Petra	REITERVEREIN ETZ
206	Krischan 2	Woehler,Klaus-Peter	RV ESINGEN V.1925
207	Kuestrin	Walter,Stefan	RUFV EIDERSTEDT
208	Kyria 2	Greve,Ina	RUFV ELMSHORN
214	Ladybird 4	Lauck,Carsten	RV AM BILSBEK
216	Laester	Walter,Stefan	RUFV EIDERSTEDT
217	Lafette 12	Krackhardt,Grit	HAMBURGER REITERVEREIN
219	Lancia 6	Bandholtz,Sigrid	TV.D.REITSCH.REHAGEN 1974 E.V.
221	Landwind	Luther,Thiess	REITERVEREIN PINNEBERG E.V.
225	Larinia	Pflueger,Barthold	V.Z.FOERD.D.DRESS.U.SPR.SPORTES
230	Lausanne 6	Mohr,Bernd	REITERVEREIN PINNEBERG E.V.
234	Legere 3	Schmolling,Simone	REITVER.WALDDOERFER
236	Leopard 31	Mohr,Bernd	REITERVEREIN PINNEBERG E.V.
238	Lex 16	Bellingrodt,Marga	REITGEM.TSV HOLM V.1910
240	Liana 7	Petersen,Jens	REITERVEREIN ETZ
244	Lindow	Grabow,Volkmar	NIENDORFER U.DUVENSTEDTER RV
245	Linus 11	Mohr,Bernd	REITERVEREIN PINNEBERG E.V.
248	Lobster 10	Klingmueller,Christina	RV ESINGEN V.1925
252	Lonzo 6	Lange,Angelika	RUFV ELMSHORN
256	Loretta 43	Busch-Petersen,Antje	RUFV HARBURG-ROENNEBURG
259	Lotus 65	Cords,Ute	REITERVEREIN ITZEHOE
277	Malte 6	Ziegler,Susanne	RUFV NEUSTADT U. UMG.
290	Marathon 13	Peddinghaus,Ina	REITERVEREIN ETZ
297	Martina 11	Hinzmann,Ralf	RV ESINGEN V.1925
304	Melissa 23	Schroeder,Tobias	REITVER.WALDDOERFER
309	Metallic	Winter,Corinna	TV.D.REITSCH.REHAGEN 1974 E.V.
313	Micado 14	Nemnich,Herbert Dr.	REITERVEREIN PINNEBERG E.V.

Autohaus Biesterfeldt & Schmidt



Wir liefern sofort
Golf und Polo



L und GL-Ausstattungen, 40, 50, 60, 70 und 110 PS.

und den besonders sparsamen
GOLF FORMEL E
1,1 Liter, 50 PS, Superbenzin,
Kraftstoffersparnis bis zu 23%

VW-Transporter, Pritschen, Kombi usw.

Sprechen Sie mit uns, es lohnt sich!

Ihr V-A-G-Partner - preiswert und zuverlässig!
am Roland, Wedel/Holstein - Tel. 04103/6071

V-A-G

Neuwagen, Gebrauchtwagen
Kundendienst, Diagnose, Ersatzteile

Autovermietung

Audi



P.Nr.	Pferdename	Reiter	Verein/Wohnort	Ergebnis
319	Miss Mable 3	Bruhn,Dirk	RFV HANERAU-HADEMARSCHEN E.V.
321	Mister Edd 2	Jenss,Matthias	RUFV SCHWARZENBEK U. UMGEBUNG
322	Mister Flenker	Alscher,Hermann	RV AM BILSBEK
323	Mister X 12	Ziegler-Baass,Martina	REITERVEREIN PINNEBERG E.V.
327	Mon Petit 9	Busse,Christian	RFV FRIEDRICHSHULDE E.V.
339	Nanuk 13	Holst,Martina	RFV HOF TREUDELBERG I.SV LEMSAHL
340	Natascha 55	Dombrowski,Susanne	RUFV WEDEL V.1923
342	Nero 18	Thieler,Detlef	REITERVEREIN PINNEBERG E.V.
343	Nico 82	Soerensen-Pfeiffer,Gunnar	RFV FRIEDRICHSHULDE E.V.
344	Nicola 5	Hauschildt,Jens	RU.FV UETERSEN
350	Nyuszi	Wulfen,Olaf	RUFV WEDEL V.1923
354	Optik 2	Schoenig,Thomas	REITERVEREIN ST.PETER-ORDING
361	Piko 2	Maywald,Knud	REITGEM.TSV HOLM V.1910
376	Primadonna 8	Micheli,Kaya	TV.D.REITSCH.REHAGEN 1974 E.V.
377	Puk 2	Turni,Werner	REITGEM.AM HAINESCH
381	Racker 46	Walter,Rudolf	RUFV EIDERSTEDT
384	Raimondo 32	Moelck,Marion	RV KLECKERWALD
395	Rene 8	Petersen,Jens	REITERVEREIN ETZ
403	Rocky 46	Johannsen,Arnold	RV ESINGEN V.1925
406	Rolling Foxie	Meyer,Ilka	REITERVEREIN ETZ
412	Rondo 93	Schloh,Martina	RV.OSTSTEINBEK-HAVIGHORST E.V.
414	Rotary	Bernhard,Brigitte	TV.D.REITSCH.REHAGEN 1974 E.V.
422	Santos 154	Stehr,Helmut	RU-FV.NEUFELDE E.V.
429	Saturn 125	Waldemann,Gerhard R.C.	REITGEM.AM HAINESCH
431	Schlappi	Sieverts,Bernd	REITERVEREIN ETZ
433	Scirocco 36	Mense,Klaus Dieter	RV ESINGEN V.1925
442	Sinfonie 32	Leverenz,Enne	RV.OSTSTEINBEK-HAVIGHORST E.V.
443	Sioux 44	Walter,Rudolf	RUFV EIDERSTEDT
454	Stani 4	Thieler,Detlef	REITERVEREIN PINNEBERG E.V.
457	Tabasco 15	Wulfen,Olaf	RUFV WEDEL V.1923
462	Tamberlaine	Thieler,Detlef	REITERVEREIN PINNEBERG E.V.
464	Tasco 2	Knopf,Rudi	RUFV WEDEL V.1923
466	Tassilo 21	Fahning,Dieter	RV AM BILSBEK
467	Tasso 38		
482	Tuswin	Osius,Garnet	REITERVEREIN ETZ
487	Wahehe	Putfarcken,Herbert	RFV KIRCHWAERDER V.1926 E.V.

P.Nr.	Pferdename	Reiter	Verein/Wohnort	Ergebnis
489	Waldmann 33	Dieckmann,Britta	RV AM BILSBEK
490	Waitana	Schmolling,Simone	REITVER.WALDDOERFER
495	Waleska 28	Stehr,Martina	RU-FV.NEUFELDE E.V.
496	Walgath	Kamin,Norbert	ELBD.U.SCHENEFELD.RV E.V.
502	Wanderer 44	Ziegler,Susanne	RUFV NEUSTADT U. UMG.
511	Wendelyn	Loosmann,Tanja	RV.OSTSTEINBEK-HAVIGHORST E.V.
523	Wiederschein	Micheli,Kaya	TV.D.REITSCH.REHAGEN 1974 E.V.
525	Wilddieb 36	Leverenz,Enne	RV.OSTSTEINBEK-HAVIGHORST E.V.
527	Wildfee 6	Moos,Stefan-Alexander	REITERVEREIN PINNEBERG E.V.
531	Windsor 128	Harten,Selke	RV AM BILSBEK
546	Xandra 3	Grabow,Heinz Peter	NIENDORFER U.DUVENSTEDTER RV
108	Nennungen		

Jürgen Schwartau

Das Fachgeschäft
für Schreib- und Spielwaren
im Zentrum von Wedel

Bahnhofstraße 26 • Tel. 2556

17. Springprüfung Kl. A

Startfolge ab "H"

wie Prüfung 16 jedoch zugelassene Reiter der Leistungsklassen S 4 und S 3. Dazu S 2 mit in Kat. A/B unplatzierten Pferden.

10 Alpenkoenig 9	Bothmer, Fredrik Wilh. von	REIT-U.FV. HERMANNSBURG
12 Amarillo 20	Chromik, Bodo	REITGEM. AM HAINESCH
13 Amazonas 5	Dude, Beate	NORDD. U. FLOTTBEKER REITERVER.
16 Andrew 4	Chromik, Bodo	REITGEM. AM HAINESCH
17 Anke 87	Tillein, Sabine	RU-FV. NEUENFELDE E.V.
18 Apollo 85	Bockholt, Franz-Peter	TV.D. REITSCH. REHAGEN 1974 E.V.
22 Aritmetic	Makosch, Marco Alexander	LAENDL. REITVER. SPANDAU E.V.
29 Ben 9	Borkert, Ursula	HARBURGER REITVEREIN V. 1925
30 Benito 2	Kraaz, Katja	REITERVEREIN ETZ
48 Colorado 12	Mundt, Harald	TV.D. REITSCH. REHAGEN 1974 E.V.
50 Condor 130	Gosau, Wilhelm	REITERVEREIN PINNEBERG E.V.
56 Cordoba 4	Sperling, Gerd	TV.D. REITSCH. REHAGEN 1974 E.V.
68 Dagobert	Adams, John-Martin	V.Z. FOERD. D. DRESS. U. SPR. SPORTES
75 David Dexter	Dubbels, Torsten	V.Z. FOERD. D. DRESS. U. SPR. SPORTES
85 Diorama 2	Dempsey, Patrick Brendan	TV.D. REITSCH. REHAGEN 1974 E.V.
91 Domingo 67	Kropf, Ulrich	GARSTEDT-OCHSENZOLLER REIT-U.FV.
112 Elaxter 2	Schloh, Henry Heinrich	RV. OSTSTEINBEK-HAVIGHORST E.V.
114 Emerson F	Wunnerlich, Angelica	TV.D. REITSCH. REHAGEN 1974 E.V.
118 Erlkoenig 76	Seide, Rolf	ELBD. U. SCHENEFELD. RV E.V.
126 Fancy Fellow	Schulze, Witold E.W.	STUDENTEN RG A.D. UNI HAMBURG
127 Fando	Bloecker, Herbert	RUFV ELM SHORN
130 Favia 2	Sogl, Ute	GARSTEDT-OCHSENZOLLER REIT-U.FV.
132 Festus 13	Lange, Karina	V.Z. FOERD. D. DRESS. U. SPR. SPORTES
133 Fichte 20	Ramcke, Hans-Werner	REITERVEREIN PINNEBERG E.V.
136 Fireball 5	Zwanger-Berthold, Annette	REITERVEREIN PINNEBERG E.V.



FAHRSCHULE

2 WEDEL
Coethestr. 41

H. BOSCH ☎ 2888



Dieser Name bürgt
für **Qualität**
und sicheres
Fahren

wahlweise mit:

- dunklen oder grünen Platten
- aus Aluminium
- aus Polyester

Oft kopiert
doch
nie
erreicht!

A. Böckmann, Fahrzeugwerk
4595 Lastrup. Ruf (04472) 404

Das gesamte BÖCKMANN-PROGRAMM,
ob für Pferde oder Vieh,
als Fleisch- oder Gewerbeanhänger –

liefert

BÖCKMANN-ANHÄNGER-VERTRIEB

GROSS- UND EINZELHANDEL

WERNER CUHLS

2081 APPEN-ETZ

FOHLENHOF ETZ
WEDELER CH. 17
TEL. 0 41 01 - 6 14 32 U. 6 34 03

PRIVAT
FEHRENKAMP 9
TEL. 0 41 01 - 6 28 47

P.Nr.	Pferdename	Reiter	Verein/Wohnort	Ergebnis
138	Fiumicino	Besener, Rudolf	REITERVEREIN PINNEBERG E.V.
141	Fleedwood	Nagel, Carsten-Otto	REITERVEREIN ETZ
145	Florett 65	Dammann, Hans-Peter	REITERVEREIN ITZEHOE
149	Franklyn	Kroehnert, Dieter	RV VOM GREVENHOF E.V.
150	Frechdax	Woehler, Volker	RUFV KOLLMAR
152	Freischuetz 35	Roer, Klaus-Heinrich	REITGEM. AM HAINESCH
155	Frisco 31	Nagel, Carsten-Otto	REITERVEREIN ETZ
172	Goby	Roer, Klaus-Heinrich	REITGEM. AM HAINESCH
176	Granatello	Honold, Jochen	RFV FRIEDRICHSHULDE E.V.
182	Harmona 2	Cuhls, Soenke	REITERVEREIN ETZ
188	Idol 16	Kabel, Uwe	GARSTEDT-OCHSENZOLLER REIT-U.FV.
190	Ikarus 26	Paegelow, Peter	REITERVEREIN ETZ
197	Jackson 3	Dude, Harald	TV.D.REITSCH.REHAGEN 1974 E.V.
205	Korall 3	Emmen, Birgit	RFV KIRCHWAERDER V.1926 E.V.
206	Krischan 2	Woehler, Volker	RUFV KOLLMAR
222	Lantana 5	Salveter, Joerg	RU.FV UETERSEN
223	Lantano 6	Hennings, Balthasar	REITERVEREIN ETZ
231	Le Mexico 2	Makosch, Andreas	LAENDL.REITVER.SPANDAU E.V.
234	Legere 3	Beissert, Wolf-Ruediger	REITVER. WALDDOERFER
249	Lobster 6	Hentschel, Rudolf	OSTANGLER RV SITZ KAPPELN
263	Lucky Lord	Bloecker, Herbert	RUFV ELMSHORN
268	Luzerne 3	Mirabella-Greco, Stefanie	REITERVEREIN ETZ
273	Mady 10	Kulow, Angela	RV AM BILSBEK
274	Magnet 27	Kracht, Heino	TV.D.REITSCH.REHAGEN 1974 E.V.
278	Malwan 3	Dammann, Hans-Peter	REITERVEREIN ITZEHOE
279	Mambo 19	Spring, Richard	RV VOM GREVENHOF E.V.
289	Manuelito	Friedemann, Claus-Dieter	ELBD.U.SCHENEFELD.RV E.V.
293	Mariano 31	Kracht, Heino	TV.D.REITSCH.REHAGEN 1974 E.V.
300	Max 32	Groth, Hinrich	ELBD.U.SCHENEFELD.RV E.V.
305	Melodie 85	Kabel, Uwe	GARSTEDT-OCHSENZOLLER REIT-U.FV.
306	Mephisto 165	Dempsey, Patrick Brendan	TV.D.REITSCH.REHAGEN 1974 E.V.
308	Messina 8	Kraaz, Katja	REITERVEREIN ETZ
309	Metallic	Winter, Corinna	TV.D.REITSCH.REHAGEN 1974 E.V.
315	Midas 9	Ramcke, Hans-Werner	REITERVEREIN PINNEBERG E.V.
317	Minesota	Hamann, Wulf Hinrich	GARSTEDT-OCHSENZOLLER REIT-U.FV.
318	Minou 11	Copes v.Hasselt, Christia.	TV.D.REITSCH.REHAGEN 1974 E.V.

B A A S

Frontlader für die
Rationalisierung der
Landwirtschaft.

Schon über 190.000 Baaslader
in aller Welt

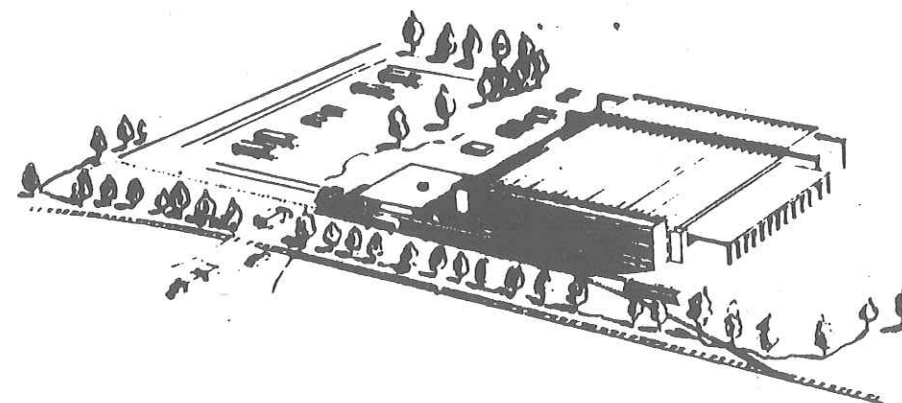

B A A S

TECHNIK GMBH

Industriestraße 39
2000 Wedel · Telefon (0 41 03) 80 31 · FS 02 - 189 529

P.Nr.	Pferdename	Reiter	Verein/Wohnort	Ergebnis
319	Miss Mable 3	Hennings,Reimer Detlef	RFV HANERAU-HADEMARSCHEN E.V.
332	Montparnass	Kroehnert,Dieter	RV VOM GREVENHOF E.V.
337	Mury	Ruehne,Volker	TV.D.REITSCH.REHAGEN 1974 E.V.
339	Nanuk 13	Wille,Reimund	RFV HOF TREUDELBERG I.SV LEMSAHL
346	Nikita 6	Nagel,Carsten-Otto	REITERVEREIN ETZ
347	Nimbus 11	Porath,Juergen	REITGEM.AM HAINESCH
352	Olina 3	Mertens,Wolfgang	RUFV WEDEL V.1923
355	Palm Beach	Scharfe,Thomas	NORDD.U.FLOTTBEKER REITERVER.
356	Pascha 42	Hagen,Uwe	RV VOM GREVENHOF E.V.
358	Patou	Koester,Lorenz	STUDENTEN RG A.D.UNI HAMBURG
359	Pentagon 8	Dude,Harald	TV.D.REITSCH.REHAGEN 1974 E.V.
362	Pilo 4	Bothmer,Fredrik Wilh.von	REIT-U.FV. HERMANNSBURG
364	Pimf	Tiedemann,Klaus	TV.D.REITSCH.REHAGEN 1974 E.V.
369	Pollux 20	Masson,Marianne	RFV HOF TREUDELBERG I.SV LEMSAHL
370	Pommery 5	Tallboys,Moira	STUDENTEN RG A.D.UNI HAMBURG
371	Pompano	Scharfe,Thomas	NORDD.U.FLOTTBEKER REITERVER.
380	Pussta 21	Bothmer,Fredrik Wilh.von	REIT-U.FV. HERMANNSBURG
382	Radi 3	Bartsch,Martina	RUFV WEDEL V.1923
386	Ramon 26	Luther,Thiess	REITERVEREIN PINNEBERG E.V.
396	Ringo 54	Baur,Amelie	REITERVEREIN ETZ
397	Ringo 69	Kracht,Heino	TV.D.REITSCH.REHAGEN 1974 E.V.
398	Ringo 8	Hupfeld,Dagmar	HARBURGER REITVEREIN V.1925
399	Riva 4	Besener,Rudolf	REITERVEREIN PINNEBERG E.V.
400	Rivalin 15	Bohnhoff,Britta	REITGEM.AM HAINESCH
406	Rolling Foxie	Pohl-Kuenzel,Gabriele	REITERVEREIN ETZ
409	Romantik 21	Roenne,Soeren von	RU.FV UETERSEN
410	Romulus 26	Moehring,Willi	HH-WENTORFER REITERVEREIN
412	Rondo 93	Schloh,Henry-Georg	RV.OSTSTEINBEK-HAVIGHORST E.V.
414	Rotary	Bockholt,Franz-Peter	TV.D.REITSCH.REHAGEN 1974 E.V.
423	Saphir 51	Behrendt,Reinhard	RU-FV.NEUFELDE E.V.
424	Sara 14	Gogollok,Thomas	TV.D.REITSCH.REHAGEN 1974 E.V.
427	Sarina 59	Paegelow,Peter	REITERVEREIN ETZ
436	Shalom 34	Wille,Reimund	RFV HOF TREUDELBERG I.SV LEMSAHL
444	Sir Henry 19	Meinert,Otto	REITERVEREIN ETZ
446	Sirius 44	Gosau,Wilhelm	REITERVEREIN PINNEBERG E.V.
448	Snowking	Makosch,Marco Alexander	LAENDL.REITVER.SPANDAU E.V.

P.Nr.	Pferdename	Reiter	Verein/Wohnort	Ergebnis
449	Solist 70	Lamottke,Thorsten	RUFV WEDEL V.1923
453	St.Ferdinand	Kracht,Heino	TV.D.REITSCH.REHAGEN 1974 E.V.
455	Sue an	Schloh,Henry-Georg	RV.OSTSTEINBEK-HAVIGHORST E.V.
459	Taufun 68	Roer,Klaus-Heinrich	REITGEM.AM HAINESCH
461	Tamara 23	Hennings,Balthasar	REITERVEREIN ETZ
480	Traumulus 7	Adams,John-Martin	V.Z.FOERD.D.DRESS.U.SPR.SPORTES
485	Valentino 16	Ruehne,Volker	TV.D.REITSCH.REHAGEN 1974 E.V.
490	Waitana	Schmolling,Simone	REITVER.WALDDOERFER
491	Wakonda 15	Pohl-Kuenzel,Gabriele	REITERVEREIN ETZ
492	Waldenser 14	Hentschel,Rudolf	OSTANGLER RV SITZ KAPPELN
497	Walker 3	Lamottke,Wolfgang	RUFV WEDEL V.1923
499	Walonka	Hennings,Reimer Detlef	RFV HANERAU-HADEMARSCHEN E.V.
508	Wellington 47	Dude,Harald	TV.D.REITSCH.REHAGEN 1974 E.V.
511	Wendelyn	Loosmann,Hannelore	RV.OSTSTEINBEK-HAVIGHORST E.V.
513	Wenzel 17	Bohnhoff,Sven	REITGEM.AM HAINESCH
515	Weron 6	Pohl-Kuenzel,Gabriele	REITERVEREIN ETZ
524	Wigand	Kresser,Claudia	TV.D.REITSCH.REHAGEN 1974 E.V.
534	Wingold	Sperling,Gerd	TV.D.REITSCH.REHAGEN 1974 E.V.
535	Winston 29	Goedecke,Catharina	REITERVEREIN ETZ
536	Wintessa 3	Pietsch,Gerhard	RV AM BILSBEK
537	Wita	Hamann,Wulf Hinrich	GARSTEDT-OCHSENZOLLER REIT-U.FV.
538	Wito	Roenne,Soeren von	RU.FV UETERSEN
539	Wolf Dieter	Dude,Harald	TV.D.REITSCH.REHAGEN 1974 E.V.
120	Nennungen		

Damen-, Herren-, Kinderkleidung, Gardinen, Teppiche, Teppichboden, Jalousetten, Rollos

Betten, Bettwäsche, Kurzw.

Ein Weg zu

J. H. Lüchau

Wedel, Bei der Doppeleiche 5, ☎ 24 18
Kundenparkplatz hinter dem Hause

ist immer richtig!

Berufskleidg., Regenbeklg.

Damen-, Herren-, Kinderwäsche, Herrenausstatter, Miederwaren, Strümpfe, Babyausstatt.

18. Nachwuchs-Springprüfung Kl. L Startfolge ab "M"
 - Ehrenpreise dem Reiter des siegenden Pferdes -

und DM 300,- (DM 70,-, 60,-, 50,-, 30,-, 30,-, 30,-, 30,-)
 den Besitzern der placierten Pferde und DM 30,- Züchterprämie
 Offen für 5-jährige und ältere Pferde, die gem. § 64/3.2 start-
 berechtigt sind und noch nicht in einer Springprüfung Kl. L an
 1. bis 3. Stelle oder höher placiert waren und nicht in den
 Springprüfungen der Kl. M starten.
 Offen für alle Reiter gem. § 17 der Leistungsklassen S 4 und S 5.
 Zäumung: Trense mit Reithalter gem. § 70/3a gleitendes Ring-
 martingal erlaubt
 Richtverfahren: gem. § 501/2a.1 (Strafpunkte und Zeit)
 Verlangt: 25 Nennungen Einsatz: DM 10,-

12 Amarillo 20	Thiele, Monika	TV.D.REITSCH.REHAGEN 1974 E.V.
16 Andrew 4	Thiele, Monika	TV.D.REITSCH.REHAGEN 1974 E.V.
23 Askan 92	May, Silke	RV VOM GREVENHOF E.V.
24 Assunta 3	Grabow, Volkmar	NIENDORFER U.DUVENSTEDTER RV
29 Ben 9	Borkert, Ursula	HARBURGER REITVEREIN V. 1925
41 Centurion	Gebhardt, Frank	ELBD.U.SCHENEFELD.RV E.V.
50 Condor 130	Gosau, Wilhelm	REITERVEREIN PINNEBERG E.V.
56 Cordoba 4	Sperling, Gerd	TV.D.REITSCH.REHAGEN 1974 E.V.
62 Cosmos 11	Thormaehlen, Claus	RUFV ELSHORN
100 Dozent 28	Pogacar, Petra	REITERVEREIN ETZ
107 Efendi 30	Stehr, Helmut	RU-FV.NEUFELDE E.V.
121 Fabiola 45	Stehr, Martina	RU-FV.NEUFELDE E.V.
126 Fancy Fellow	Schulze, Witold E.W.	STUDENTEN RG A.D.UNI HAMBURG
136 Fireball 5	Zwanger-Berthold, Annette	REITERVEREIN PINNEBERG E.V.
138 Flumicino	Besener, Rudolf	REITERVEREIN PINNEBERG E.V.
139 Flamenco 9	Stobbe, Hubert	RFV FRIEDRICHSHULDE E.V.
143 Flicka 118	Lauck, Carsten	RV AM BILSBEK
150 Frechdax	Woehler, Volker	RUFV KOLLMAR
151 Frelherr 54	Bahlmann, Uwe	RUFV KOLLMAR
153 Fremdling	Grabow, Heinz Peter	NIENDORFER U.DUVENSTEDTER RV
180 Haifa 13	Offt, Martina	RFV HANERAU-HADEMARSCHEN E.V.
184 Hella 13	Ostermann, Wiebke	RV AM BILSBEK
196 Intensity	Siemssen, Jacqueline	V.Z.FOERD.D.DRESS.U.SPR.SPORTES
200 Kanada 2	Pogacar, Petra	REITERVEREIN ETZ
207 Kuestrin	Walter, Stefan	RUFV EIDERSTEDT

... lernen Sie Tennis und neue Freunde kennen!

Tennis-Spaß in vierwöchigen Gruppenkursen
 mit Sauna - Schwimmbad - Solarium und
 gemütlicher Restauration.

Schon ab DM 80,- alles inclusive

Unterricht nach DTB-System mit
 Lizenz-Trainern -
 Computer-Ballmaschine
 und Video-Anlage

KOSTENLOS
 PROSPEKT
 ANFORDERN!

TENNISSCHULE

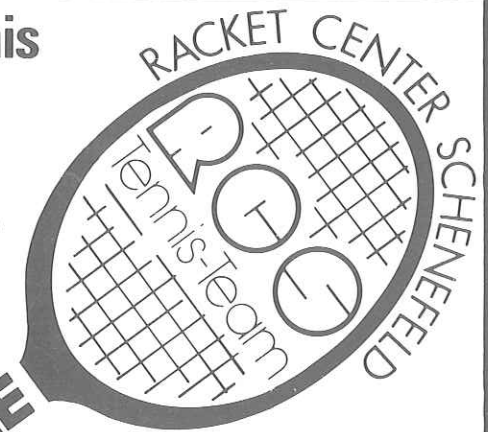

im
**RACKET CENTER
 SCHENEFELD**

Telefon: 040 / 8 30 60 06/7
 Osterbrooksweg / Holzkoppel 2

OPELAKTUELLE

Rekord Caravan

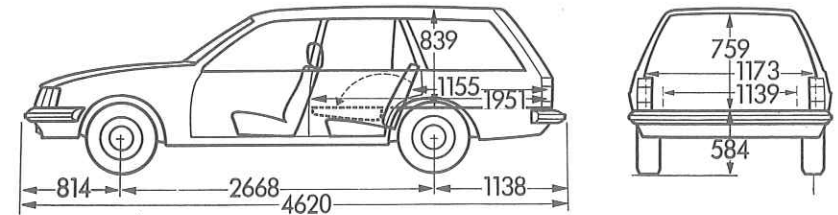

**Vorteile noch und noch! Wir zeigen
 sie Ihnen - lang und breit!**

Diesen Kombi gibt es ab DM 16.300,-

CARL KETEL KG

OPEL-Vertragshändler

2000 Wedel Kronskamp 94-96, Tel. (04 103) 830 05



P.Nr.	Pferdename	Reiter	Verein/Wohnort	Ergebnis
211	Ladino 20	Poehls,Susanne	REITERVEREIN TANGSTEDT
214	Ladybird 4	Lauck,Carsten	RV AM BILSBEK
219	Lancia 6	Bandholtz,Sigrid	TV.D.REITSCH.REHAGEN 1974 E.V.
225	Larinia	Pflueger,Barthold	V.Z.FOERD.D.DRESS.U.SPR.SPORTES
238	Lex 16	Bellingrodt,Marga	REITGEM.TSV HOLM V.1910
244	Lindow	Grabow,Volkmar	NIENDORFER U.DUVENSTEDTER RV
252	Lonzo 6	Lange,Angelika	RUFV ELMSHORN
277	Malte 6	Ziegler,Susanne	RUFV NEUSTADT U. UMG.
289	Manuelito	Friedemann,Claus-Dieter	ELBD.U.SCHENEFELD.RV E.V.
297	Martina 11	Hinzmann,Ralf	RV ESINGEN V.1925
318	Minou 11	Copes v.Hasselt,Christia.	TV.D.REITSCH.REHAGEN 1974 E.V.
321	Mister Edd 2	Jenss,Matthias	RUFV SCHWARZENBEK U. UMGEBUNG
322	Mister Flenker	Alscher,Hermann	RV AM BILSBEK
323	Mister X 12	Ziegler-Baass,Martina	REITERVEREIN PINNEBERG E.V.
327	Mon Petit 9	Busse,Christian	RFV FRIEDRICHSHULDE E.V.
339	Nanuk 13	Wille,Reimund	RFV HOF TREUDELBERG I.SV LEMSAHL
342	Nero 18	Thieler,Detlef	REITERVEREIN PINNEBERG E.V.
344	Nicola 5	Hauschildt,Jens	RU.FV UETERSEN
347	Nimbus 11	Porath,Juergen	REITGEM.AM HAINESCH
350	Nyuszi	Wulfen,Olaf	RUFV WEDEL V.1923
358	Patou	Koester,Lorenz	STUDENTEN RG A.D.UNI HAMBURG
360	Pik Sieben 2	Engel,Kirsten	REIT-U.FV. FREDENBECK
361	Piko 2	Maywald,Knud	REITGEM.TSV HOLM V.1910
364	Pimf	Tiedemann,Klaus	TV.D.REITSCH.REHAGEN 1974 E.V.
369	Pollux 20	Masson,Marianne	RFV HOF TREUDELBERG I.SV LEMSAHL
376	Primadonna 8	Micheli,Kaya	TV.D.REITSCH.REHAGEN 1974 E.V.
381	Racker 46	Walter,Rudolf	RUFV EIDERSTEDT
395	Rene 8	Petersen,Jens	REITERVEREIN ETZ
399	Riva 4	Besener,Rudolf	REITERVEREIN PINNEBERG E.V.
401	Robinson 31	Stender,Frank	RV ESINGEN V.1925
403	Rocky 46	Johannsen,Arnold	RV ESINGEN V.1925
406	Rolling Foxie	Meyer,Ilka	REITERVEREIN ETZ
431	Schlappi	Sieverts,Bernd	REITERVEREIN ETZ
433	Scirocco 36	Mense,Klaus Dieter	RV ESINGEN V.1925
436	Shalom 34	Wille,Reimund	RFV HOF TREUDELBERG I.SV LEMSAHL
442	Sinfonie 32	Leverenz,Enne	RV.OSTSTEINBEK-HAVIGHORST E.V.

P.Nr.	Pferdename	Reiter	Verein/Wohnort	Ergebnis
443	Sioux 44	Walter,Rudolf	RUFV EIDERSTEDT
446	Sirius 44	Gosau,Wilhelm	REITERVEREIN PINNEBERG E.V.
448	Snowking	Makosch,Marco Alexander	LAENDL.REITVER.SPANDAU E.V.
454	Stani 4	Thieler,Detlef	REITERVEREIN PINNEBERG E.V.
457	Tabasco 15	Honold,Jochen	RFV FRIEDRICHSHULDE E.V.
462	Tamberlaine	Thieler,Detlef	REITERVEREIN PINNEBERG E.V.
466	Tassilo 21	Fahning,Dieter	RV AM BILSBEK
468	Tecumseh 4	Adams,John-Martin	V.Z.FOERD.D.DRESS.U.SPR.SPORTES
489	Waidmann 33	Martens,Brigitte	RV AM BILSBEK
496	Walgath	Kamin,Norbert	ELBD.U.SCHENEFELD.RV E.V.
525	Wilddieb 36	Leverenz,Enne	RV.OSTSTEINBEK-HAVIGHORST E.V.
527	Wildfee 6	Moos,Stefan-Alexander	REITERVEREIN PINNEBERG E.V.
531	Windsor 128	Harten,Selke	RV AM BILSBEK
534	Wingold	Sperling,Gerd	TV.D.REITSCH.REHAGEN 1974 E.V.
546	Xandra 3	Grabow,Heinz Peter	NIENDORFER U.DUVENSTEDTER RV
76 Nennungen				



Schultheiss.

**Das
andere Wort
für Bier.**

Prost Schultheiss

Getränkeshop „Die Pülle“
2000 Wedel, Rosengarten 14 · Tel. 04103 / 856 98

Bierzapfanlagen, Weinstube, Hauslieferung
 Belieferung an Handel und Gastronomie

19. Nachwuchs-Springprüfung Kl. I

Startfolge ab "W"
wie Prüfung 18 jedoch zugelassene Reiter der Leistungsklassen
S 3, S 2 und S 1.

3 Admiral 45	Kabel,Uwe	GARSTEDT-OCHSENZOLLER REIT-U.FV.
10 Alpenkoenig 9	Bothmer,Fredrik Wilh.von	REIT-U.FV. HERMANNSBURG
12 Amarillo 20	Chromik,Bodo	REITGEM.AM HAINESCH
16 Andrew 4	Chromik,Bodo	REITGEM.AM HAINESCH
17 Anke 87	Tillein,Sabine	RU-FV.NEUFELDE E.V.
20 Archipel 4	Bockholt,Franz-Peter	TV.D.REITSCH.REHAGEN 1974 E.V.
68 Dagobert	Adams,John-Martin	V.Z.FOERD.D.DRESS.U.SPR.SPORTES
75 David Dexter	Dubbels,Torsten	V.Z.FOERD.D.DRESS.U.SPR.SPORTES
85 Diorama 2	Dempsey,Patrick Brendan	TV.D.REITSCH.REHAGEN 1974 E.V.
96 Dona 22	Hinze,Rolf	RU-FV.NEUFELDE E.V.
112 Elexier 2	Schloh,Henry Heinrich	RV.OSTSTEINBEK-HAVIGHORST E.V.
114 Emerson F	Wunnerlich,Angelica	TV.D.REITSCH.REHAGEN 1974 E.V.
122 Facil Vega	Wunnerlich,Angelica	TV.D.REITSCH.REHAGEN 1974 E.V.
127 Fando	Bloecker,Herbert	RUFV ELMSHORN
133 Fichte 20	Ramcke,Hans-Werner	REITERVEREIN PINNEBERG E.V.
141 Fleadwood	Nagel,Carsten-Otto	REITERVEREIN ETZ
145 Florett 65	Dammann,Hans-Peter	REITERVEREIN ITZEHOE
152 Freischuetz 35	Roer,Klaus-Heinrich	REITGEM.AM HAINESCH
155 Frisco 31	Nagel,Carsten-Otto	REITERVEREIN ETZ
172 Goby	Roer,Klaus-Heinrich	REITGEM.AM HAINESCH
188 Idol 16	Kabel,Uwe	GARSTEDT-OCHSENZOLLER REIT-U.FV.
197 Jackson 3	Dude,Harald	TV.D.REITSCH.REHAGEN 1974 E.V.
211 Ladino 20	Bormann,Manfred	REITERVEREIN TANGSTEDT
221 Landwind	Luther,Thiess	REITERVEREIN PINNEBERG E.V.
228 Latino 20	Ritters,Jens	REITERVEREIN CONCORDIA A.D.MIELE

Neu



Für Schülerinnen und Schüler

Das Jeans Sparbuch

Damit das Taschengeld Zinsen bringt

Liebe Schülerinnen, liebe Schüler!
Das JEANS-Sparbuch ist ein kleines, handliches Sparbuch mit echtem Jeans-Stoff, das in jede Hosentasche paßt. Dazu gehört ein farbiger Riesen-Poster und knallrote Sparpunkte (die Ihr bei Einzahlung bekommt). JEANS-Sparbuch heißt: Ihr habt ein super-

modernes Konto, auf das Ihr Euer Taschengeld selbst einzahlt – und, wenn es sein muß, schon am nächsten Tag wieder selbst abholt (ohne Eure Eltern fragen zu müssen). Das Tolle an diesem Konto: Ihr habt immer etwas Taschengeld in Reserve. Und für Euer Gespartes legt die Bank Euch noch einen bestimmten Anteil (Zinsen) oben drauf. Holt Euch am besten gleich das JEANS-sparbuch mit dem Riesen-Sparposter bei der **VOLKSBANK WEDEL** (die jugendfreundliche)

Verehrte Eltern, machen Sie Ihren Kindern eine Freude und erlauben Sie ihnen, bei Ihrer

VOLKSBANK WEDEL

ein JEANS-Sparkonto zu führen. Damit sie als Kinder spielend lernen, was später im Erwachsenenleben so wichtig ist: Den sinnvollen Umgang mit Geld. Ein wichtiger Schritt, um aus Kindern verantwortungsbewußte Jugendliche zu machen.



**VOLKSBANK
WEDEL**

Zweigniederl. der Volksbank Hbg Ost-West eG
Wir bieten mehr als Geld und Zinsen

P.Nr.	Pferdename	Reiter	Verein/Wohnort	Ergebnis
230	Lausanne 6	Mohr,Bernd	REITERVEREIN PINNEBERG E.V.
231	Le Mexico 2	Makosch,Andreas	LAENDL.REITVER.SPANDAU E.V.
236	Leopard 31	Mohr,Bernd	REITERVEREIN PINNEBERG E.V.
249	Lobster 6	Hentschel,Rudolf	OSTANGLER RV SITZ KAPPELN
263	Lucky Lord	Bloecker,Herbert	RUFV ELMISHORN
268	Luzerne 3	Mirabella-Greco,Stefanie	REITERVEREIN ETZ
278	Malwan 3	Dammann,Hans-Peter	REITERVEREIN ITZEHOE
293	Mariano 31	Kracht,Heino	TV.D.REITSCH.REHAGEN 1974 E.V.
300	Max 32	Groth,Hinrich	ELBD.U.SCHENEFELD.RV E.V.
305	Melodie 85	Kabel,Uwe	GARSTEDT-OCHSENZOLLER REIT-U.FV.
306	Mephisto 65	Dempsey,Patrick Brendan	TV.D.REITSCH.REHAGEN 1974 E.V.
312	Miami 2	Dude,Harald	TV.D.REITSCH.REHAGEN 1974 E.V.
315	Midas 9	Ramcke,Hans-Werner	REITERVEREIN PINNEBERG E.V.
316	Mikado 72	Schurbohm,Holger	GARSTEDT-OCHSENZOLLER REIT-U.FV.
317	Minesota	Hamann,Wulf Hinrich	GARSTEDT-OCHSENZOLLER REIT-U.FV.
319	Miss Mable 3	Hennings,Reimer Detlef	RFV HANERAU-HADEMARSCHEN E.V.
332	Montparnass	Kroehnert,Dieter	RV VOM GREVENHOF E.V.
334	Monza 15	Schlueter,Frank	RFV HANERAU-HADEMARSCHEN E.V.
337	Mury	Ruehne,Volker	TV.D.REITSCH.REHAGEN 1974 E.V.
346	Nikita 6	Nagel,Carsten-Otto	REITERVEREIN ETZ
359	Pentagon 8	Dude,Harald	TV.D.REITSCH.REHAGEN 1974 E.V.
362	Pilo 4	Bothmer,Fredrik Wilh.von	REIT-U.FV. HERMANNSBURG
363	Piloot	Tiedtke,Peter	TV.D.REITSCH.REHAGEN 1974 E.V.
371	Pompano	Scharfe,Thomas	NORDD.U.FLOTTBEKER REITERVER.
380	Pussta 21	Bothmer,Fredrik Wilh.von	REIT-U.FV. HERMANNSBURG
386	Ramon 26	Luther,Thiess	REITERVEREIN PINNEBERG E.V.
397	Ringo 69	Kracht,Heino	TV.D.REITSCH.REHAGEN 1974 E.V.
400	Rivalin 15	Bohnhoff,Britta	REITGEM.AM HAINESCH
406	Rolling Foxie	Pohl-Kuenzel,Gabriele	REITERVEREIN ETZ
414	Rotary	Bockholt,Franz-Peter	TV.D.REITSCH.REHAGEN 1974 E.V.
417	Salvador 51	Ritters,Jens	REITERVEREIN CONCORDIA A.D.MIELE
424	Sara 14	Gogollok,Thomas	TV.D.REITSCH.REHAGEN 1974 E.V.
453	St.Ferdinand	Kracht,Heino	TV.D.REITSCH.REHAGEN 1974 E.V.
455	Sue an	Schloh,Henry-Georg	RV.OSTSTEINBEK-HAVIGHORST E.V.
459	Taifun 68	Roer,Klaus-Heinrich	REITGEM.AM HAINESCH
467	Tasso 38	Bockholt,Franz-Peter	TV.D.REITSCH.REHAGEN 1974 E.V.

P.Nr.	Pferdename	Reiter	Verein/Wohnort	Ergebnis
480	Traumulus 7	Adams,John-Martin	V.Z.FOERD.D.DRESS.U.SPR.SPORTES
485	Valentino 16	Ruehne,Volker	TV.D.REITSCH.REHAGEN 1974 E.V.
491	Wakonda 15	Pohl-Kuenzel,Gabriele	REITERVEREIN ETZ
492	Waldenser 14	Hentschel,Rudolf	OSTANGLER RV SITZ KAPPELN
499	Walonka	Hennings,Reimer Detlef	RFV HANERAU-HADEMARSCHEN E.V.
508	Wellington 47	Dude,Harald	TV.D.REITSCH.REHAGEN 1974 E.V.
513	Wenzel 17	Bohnhoff,Britta	REITGEM.AM HAINESCH
515	Werona 6	Pohl-Kuenzel,Gabriele	REITERVEREIN ETZ
516	Westminter 13	Theissen,Juergen Dr.	HH-WENTORFER REITERVEREIN
532	Windsor 136	Bockholt,Franz-Peter	TV.D.REITSCH.REHAGEN 1974 E.V.
537	Wita	Hamann,Wulf Hinrich	GARSTEDT-OCHSENZOLLER REIT-U.FV.
539	Wolf Dieter	Dude,Harald	TV.D.REITSCH.REHAGEN 1974 E.V.
542	Wotan 101	Schurbohm,Holger	GARSTEDT-OCHSENZOLLER REIT-U.FV.
74	Nennungen		



ARNDT'SCHE KARTONAGEN + DRUCK GMBH

DISPLAY- UND WERBEMITTEL

2 Wedel, Industriestr. 51-53, Tel. 29 91 u. 820 53

20. Springprüfung Kl. L

Startfolge ab "I"

- Ehrenpreise dem Reiter des siegenden Pferdes -

und DM 300,-- (DM 70,-- ,60,-- ,50,-- ,30,-- ,30,-- ,30,-- ,30,--)
den Besitzern der placierten Pferde und DM 30,-- Züchterprämie
Offen für 5-jährige und ältere Pferde gem. § 64/3.2, die in
einer Springprüfung Kl. A oder höher mindestens 2mal placiert
waren sowie alle Reiter gem. § 17 der Leistungsklassen S 5 und S 4.
Zäumung: Trense mit Reithalter gem. § 70/3a gleitendes Ring-
martingal erlaubt

Richtverfahren: gem. § 501/2a.1 (Strafpunkte und Zeit)

Verlangt: 25 Nennungen

Einsatz: DM 10,--

13 Amazonas 5	Dude,Beate	NORDD.U.FLOTTBEKER REITERVER.
22 Aritmetic	Makosch,Marco Alexander	LAENDL.REITVER.SPANDAU E.V.
23 Askan 92	May,Silke	RV VOM GREVENHOF E.V.
26 Balari	Nagel,Maike	RV FRISIA-GEM.FRIEDRICHSKOOG
38 Capitano Jun.	Peters,Claus	TV.D.REITSCH.REHAGEN 1974 E.V.
56 Cordoba 4	Sperling,Gerd	TV.D.REITSCH.REHAGEN 1974 E.V.
69 Damaskus 11	Pohlmann,Wilfried	TV.D.REITSCH.REHAGEN 1974 E.V.
70 Daniel 39	Pfeiffer,Erika	HH-WENTORFER REITERVEREIN
73 Daten	Moelck,Manfred	RV KLECKERWALD
79 Der Sperber	Weinrich,Gesa	REITERVEREIN ST.PETER-ORDING
91 Domingo 67	Kropf,Ulrich	GARSTEDT-OSCHENZOLLER REIT-U.FV.
100 Dozent 28	Pogacar,Petra	REITERVEREIN ETZ
108 Ein Sonnyboy	Zemlin,Inge	REITERVEREIN ETZ
121 Fabiola 45	Stehr,Martina	RU-FV.NEUFELDE E.V.
126 Fancy Fellow	Schulze,Witold E.W.	STUDENTEN RG A.D.UNI HAMBURG
137 First Lady 29	Ahrens,Max J.	NORDD.U.FLOTTBEKER REITERVER.
151 Freiherr 54	Bahlmann,Uwe	RUFV KOLLMAR
154 Freshman 2	Heim,Birgit,Dr.	REITERVEREIN PINNEBERG E.V.
176 Granatello	Honold,Jochen	RFV FRIEDRICHSHULDE E.V.
180 Haifa 13	Offt,Martina	RFV HANERAU-HADEMARSCHEN E.V.
190 Ikarus 26	Paegelow,Peter	REITERVEREIN ETZ
196 Intensity	Siemssen,Jacqueline	V.Z.FOERD.D.DRESS.U.SPR.SPORTES
200 Kanada 2	Pogacar,Petra	REITERVEREIN ETZ
206 Krischan 2	Woehler,Volker	RUFV KOLLMAR
216 Laester	Walter,Stefan	RUFV EIDERSTEDT

Wir erwarten Sie: Mo.-Fr. von 8-18 Uhr
Sbd. von 9 Uhr bis in die Nachmittagsstunden

**Wir sind ein Grund,
nach Schenefeld zu kommen!**

Unser Hit: ASCONA Sport

1.3-S-OHC-Motor mit 55 kW (75 PS) oder 2.0 E-Dynamik mit
81 kW (110 PS) • Front- und Heckspoiler • Sportdesign •
Sportlenkrad • Sportinstrumente • Sportfelgen

- ★ Alle OPEL-Modelle bei
uns sofort lieferbar
- ★ Hohe Inzahlungnahme
- ★ Günstige Teilzahlungsmöglichkeiten
- ★ Ca. 150 erstklassige Gebrauchtwagen mit Garantie

Willkommen bei



OPEL Kröger
2000 Schenefeld, Blankeneseer Chaussee 93, Sa.-Nr. 8 30 40 91

Unter 100 Neufahrzeugen
Kadett • Ascona • Manta • Rekord
Commodore • Monza • Senator
können Sie wählen!

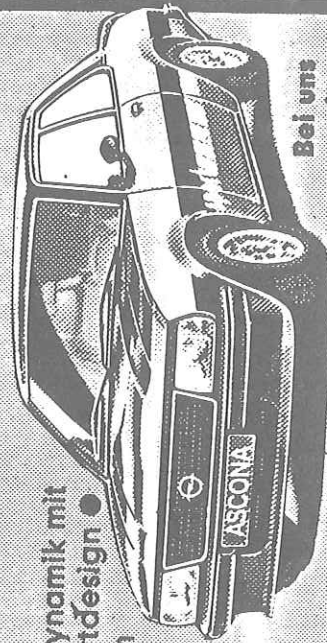

Bei uns
sofort
lieferbar.

P.Nr.	Pferdename	Reiter	Verein/Wohnort	Ergebnis
222	Lantana 5	Salveter,Joerg	RU.FV UETERSEN
223	Lantano 6	Hennings,Balthasar	REITERVEREIN ETZ
225	Larinia	Pflueger,Barthold	V.Z.FOERD.D.DRESS.U.SPR.SPORTES
234	Legere 3	Beissert,Wolf-Ruediger	REITVER.WALDDOERFER
238	Lex 16	Bellingrodt,Marga	REITGEM.TSV HOLM V.1910
240	Liana 7	Petersen,Jens	REITERVEREIN ETZ
242	Libretto 7	Funke,Werner	RUFV BOOSTEDT U. UMG.
262	Lucky Lion	Poehls,Susanne	REITERVEREIN TANGSTEDT
266	Lux 33	Schanz,Richard	TV.D.REITSCH.REHAGEN 1974 E.V.
273	Mady 10	Kulow,Angela	RV AM BILSBEK
277	Malte 6	Ziegler,Susanne	RUFV NEUSTADT U. UMG.
279	Mambo 19	Spring,Richard	RV VOM GREVENHOF E.V.
281	Mameluk 3	Nittritz,Ruediger	OSTHOLST.RV MALENTE EUTIN
285	Manola 2	Schimmelpfeng,Ulf	RAHLSTEDTER REIT-U.FAHRVER.
299	Mato Grosso	Nittritz,Ruediger	OSTHOLST.RV MALENTE EUTIN
301	Maximal	Schulte,Bettina	RV LERCHENBERG E.V.
309	Metallic	Winter,Corinna	TV.D.REITSCH.REHAGEN 1974 E.V.
313	Micado 14	Nemnich,Herbert Dr.	REITERVEREIN PINNEBERG E.V.
321	Mister Edd 2	Jenss,Matthias	RUFV SCHWARZENBEK U. UMGEBUNG
335	Mr.Cleam	Horn,Wolfgang	NORDD.U.FLOTTBEKER REITERVER.
342	Nero 18	Thieler,Detlef	REITERVEREIN PINNEBERG E.V.
344	Nicola 5	Hauschildt,Jens	RU.FV UETERSEN
347	Nimbus 11	Porath,Juergen	REITGEM.AM HAINESCH
356	Pascha 42	Hagen,Uwe	RV VOM GREVENHOF E.V.
360	Pik Sieben 2	Engel,Kirsten	REIT-U.FV. FREDENBECK
361	Piko 2	Maywald,Knud	REITGEM.TSV HOLM V.1910
370	Pommery 5	Tallboys,Moira	STUDENTEN RG A.D.UNI HAMBURG
381	Racker 46	Walter,Rudolf	RUFV EIDERSTEDT
384	Raimondo 32	Moelck,Marion	RV KLECKERWALD
386	Ramon 26	Luther,Thiess	REITERVEREIN PINNEBERG E.V.
395	Rene 8	Petersen,Jens	REITERVEREIN ETZ
396	Ringo 54	Baur,Amelie	REITERVEREIN ETZ
402	Rocky 19	Thies,Juergen	RV AM BILSBEK
410	Romulus 26	Pfeiffer,Erika	HH-WENTORFER REITERVEREIN
423	Saphir 51	Behrendt,Reinhard	RU-FV.NEUFELDE E.V.
427	Sarina 59	Paegelow,Peter	REITERVEREIN ETZ

P.Nr.	Pferdename	Reiter	Verein/Wohnort	Ergebnis
436	Shalom 34	Wille,Reimund	RFV HOF TREUDELBERG I.SV LEMSAHL
443	Sioux 44	Walter,Rudolf	RUFV EIDERSTEDT
449	Solist 70	Lamottke,Thorsten	RUFV WEDEL V.1923
457	Tabasco 15	Honold,Jochen	RFV FRIEDRICHSHULDE E.V.
461	Tamara 23	Hennings,Balthasar	REITERVEREIN ETZ
462	Tamberlaine	Thieler,Detlef	REITERVEREIN PINNEBERG E.V.
466	Tassilo 21	Fahning,Dieter	RV AM BILSBEK
482	Tuswin	Osius,Garnet	REITERVEREIN ETZ
489	Waidmann 33	Martens,Brigitte	RV AM BILSBEK
495	Waleska 28	Stehr,Martina	RU-FV.NEUFELDE E.V.
496	Walgath	Kamin,Norbert	ELBD.U.SCHENEFELD.RV E.V.
497	Walker 3	Lamottke,Wolfgang	RUFV WEDEL V.1923
523	Wiederschein	Micheli,Kaya	TV.D.REITSCH.REHAGEN 1974 E.V.
527	Wildfee 6	Moos,Stefan-Alexander	REITERVEREIN PINNEBERG E.V.
534	Wingold	Sperling,Gerd	TV.D.REITSCH.REHAGEN 1974 E.V.
544	Wunder 2	Krug,Cornelia	REITERVEREIN PINNEBERG E.V.
77	Nennungen		

Brillen von überall

solide Qualität aus Deutschland,
modischer Chic aus Italien
und Frankreich, preiswerter
Standard aus Japan

Brillen-Sander

Inh.: Peter Sander

Augen-Optikermeister

Goethestr. 48 (Ecke Pestalozzistr.)

Telefon 41 36

Buslinie 189 bis Hans-Böckler-Platz

Gute Parkmöglichkeit!



21. Springprüfung Kl. IStartfolge ab "S"

wie Prüfung 2o jedoch zugelassene Reiter der Leistungsklassen
S 3, S 2 und S 1 mit 5-jährigen und älteren Pferden gem. § 64/3.2.

1 Aabano	Hahn, Andreas	TV.D.REITSCH.REHAGEN 1974 E.V.
3 Admiral 45	Kabel, Uwe	GARSTEDT-OCHSENZOLLER REIT-U.FV.
6 Alaska 29	Bothmer, Fredrik Wilh.von	REIT-U.FV. HERMANNSBURG
7 Algier 3	Tillein, Sabine	RU-FV.NEUFELDE E.V.
8 Alkoven	Kresser, Claudia	TV.D.REITSCH.REHAGEN 1974 E.V.
14 Ambrosius 5	Kludt, Siegfried	REITERVEREIN ETZ
17 Anke 87	Tillein, Sabine	RU-FV.NEUFELDE E.V.
18 Apollo 85	Bockholt, Franz-Peter	TV.D.REITSCH.REHAGEN 1974 E.V.
20 Archipel 4	Bockholt, Franz-Peter	TV.D.REITSCH.REHAGEN 1974 E.V.
28 Bayard 17	Hamann, Wulf Hinrich	GARSTEDT-OCHSENZOLLER REIT-U.FV.
29 Ben 9	Borkert, Ursula	HARBURGER REITVEREIN V.1925
30 Benito 2	Kraaz, Katja	REITERVEREIN ETZ
31 Big Ben 17	Tiedtke, Peter	TV.D.REITSCH.REHAGEN 1974 E.V.
32 Blueberry Hill	Kroehnert, Dieter	RV VOM GREVENHOF E.V.
36 California 4	Adams, John-Martin	V.Z.FOERD.D.DRESS.U.SPR.SPORTES
39 Carmina 2	Bloecker, Herbert	RUFV ELMSHORN
43 Charly 38	Kludt, Siegfried	REITERVEREIN ETZ
44 Chasseur 7	Pokrantz, Nicola	TV.D.REITSCH.REHAGEN 1974 E.V.
47 Cito 7	Roer, Klaus-Heinrich	REITGEM.AM HAINESCH
48 Colorado 12	Mundt, Harald	TV.D.REITSCH.REHAGEN 1974 E.V.
49 Colorado 7	Meinert, Otto	REITERVEREIN ETZ
54 Cor de Calypso	Bloecker, Herbert	RUFV ELMSHORN
55 Cordeka	Bloecker, Herbert	RUFV ELMSHORN
61 Cortino 2	Bloecker, Herbert	RUFV ELMSHORN
70 Daniel 39	Moehring, Willi	HH-WENTORFER REITERVEREIN

P.Nr.	Pferdename	Reiter	Verein/Wohnort	Ergebnis
73	Datan	Bartel, Cerrin	STUDENTEN RG A.D.UNI HAMBURG
76	Dega	Lange, Frank	V.Z.FOERD.D.DRESS.U.SPR.SPORTES
81	Diamantenjunge	Schloh, Henry Heinrich	RV.OSTSTEINBEK-HAVIGHORST E.V.
82	Dimpel 5	Dempsey, Patrick Brendan	TV.D.REITSCH.REHAGEN 1974 E.V.
89	Domfalk 14	Bothmer, Fredrik Wilh.von	REIT-U.FV. HERMANNSBURG
94	Don Camillo 16	Mirabella-Greco, Stefanie	REITERVEREIN ETZ
96	Dona 22	Hinze, Rolf	RU-FV.NEUFELDE E.V.
99	Doska	Giensch, Manfred Dr.	HARBURGER REITVEREIN V.1925
101	Dreamboy	Hentschel, Rudolf	OSTANGLER RV SITZ KAPPELN
102	Dschingis	Tiedtke, Peter	TV.D.REITSCH.REHAGEN 1974 E.V.
104	Dunikowski	Wiedemann, Barbara	REIT-U. FV. ALT CALENBERG
105	Early Bird 3	Boehner, Hansjoerg	TV.D.REITSCH.REHAGEN 1974 E.V.
113	Emeria	Gogollok, Thomas	TV.D.REITSCH.REHAGEN 1974 E.V.
117	Eric 12		
122	Facil Vega	Wunnerlich, Angelica	TV.D.REITSCH.REHAGEN 1974 E.V.
130	Favia 2	Sogl, Ute	GARSTEDT-OCHSENZOLLER REIT-U.FV.
135	Fiorello 27	Buttmann, Peer	RV DITMARSIA F. HEIDE U. UMG.
140	Flashlight 3	Bohnhoff, Britta	REITGEM.AM HAINESCH
154	Freshman 2	Luther, Thiess	REITERVEREIN PINNEBERG E.V.
158	Gaily Go	Dude, Harald	TV.D.REITSCH.REHAGEN 1974 E.V.
159	Galan 32	Roer, Klaus-Heinrich	REITGEM.AM HAINESCH
160	Gambita	Bothmer, Fredrik Wilh.von	REIT-U.FV. HERMANNSBURG
161	Gangsterbraut	Lange, Frank	V.Z.FOERD.D.DRESS.U.SPR.SPORTES
163	Garant 88	Nagel, Carsten-Otto	REITERVEREIN ETZ
165	Gaucht 11	Dempsey, Patrick Brendan	TV.D.REITSCH.REHAGEN 1974 E.V.
170	Gloster 3	Bothmer, Fredrik Wilh.von	REIT-U.FV. HERMANNSBURG
173	Goletta 3	Harms, Kristina	REITERVEREIN ETZ
178	Grisette 3	Ramcke, Hans-Werner	REITERVEREIN PINNEBERG E.V.
182	Harmona 2	Cuhls, Soenke	REITERVEREIN ETZ
183	Heimatlied	Groth, Hinrich	ELBD.U.SCHENEFELD.RV E.V.
185	Hermine 4	Gehrts, Silke	RV DITMARSIA F. HEIDE U. UMG.
186	Herrliche	Dammann, Hans-Peter	REITERVEREIN ITZEHOE
189	Iffland	Luther, Hauke	REITERVEREIN PINNEBERG E.V.
192	In Petto 3	Bohnhoff, Sven	REITGEM.AM HAINESCH
203	Kilkenny 4	Buttmann, Peer	RV DITMARSIA F. HEIDE U. UMG.
205	Korall 3	Emmen, Birgit	RFV KIRCHWAERDER V.1926 E.V.

**Thies
Hardorp**

2 Wedel (Holstein.)
Goethestraße 52
Telefon 24 53



**Schlachtere
und Wurstfabrik**

**Wild
und Geflügel**

**Spezialität:
Holsteiner
Katenrauch-Schinken**

smb-stahlhallen gmbh

stahlbau

metallbau

bauschlosserei

2000 wedel, kronskamp 99, tel. (0 41 03) 8 42 78

stahlhallen, stahlkonstruktionen,
behälter und apparate
fenster, türen, fassaden in alu,
sowie andere ne-metalle
fenster, türen, gitter, zäune

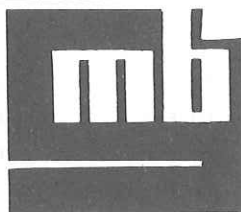

MALEREIBETRIEB

Ausführung sämtlicher Malerarbeiten
Industrieanstriche · Eigener Gerüstbau

Wedel · Pulverstraße 5 · Telefon (0 41 03) 46 21

P.Nr.	Pferdenname	Reiter	Verein/Wohnort	Ergebnis
226	Las Vegas 18	Reimers,Anja	REITERVEREIN PINNEBERG E.V.
227	Las Vegas 29	Gehrts,Silke	RV DITMARSIA F. HEIDE U. UMG.
232	Lea 7	Kracht,Heino	TV.D.REITSCH.REHAGEN 1974 E.V.
243	Ligorett	Luther,Peter	REITERVEREIN PINNEBERG E.V.
247	Lobelle 5	Moehring,Willi	HH-WENTORFER REITERVEREIN
251	Lonzo 5	Neumann,Juergen	REITERVEREIN ITZEHOE
254	Lorbas 64	Petzinna,Axel	TV.D.REITSCH.REHAGEN 1974 E.V.
258	Lotos 59	Nagel,Carsten-Otto	REITERVEREIN ETZ
262	Lucky Lion	Bormann,Manfred	REITERVEREIN TANGSTEDT
267	Luxor 16	Nagel,Carsten-Otto	REITERVEREIN ETZ
268	Luzerne 3	Mirabella-Greco,Stefanie	REITERVEREIN ETZ
270	Madam 11	Goedecke,Catharina	REITERVEREIN ETZ
273	Mady 10	Kulow,Angela	RV AM BILSBEK
278	Malwan 3	Dammann,Hans-Peter	REITERVEREIN ITZEHOE
281	Mameluk 3	Specht,Inge	OSTHOLST.RV MALENTE EUTIN
282	Mango 6	Schwarzkopf,Klaus-Hermann	REITERVEREIN PINNEBERG E.V.
284	Mannix 11	Cuhls,Werner	REITERVEREIN ETZ
288	Manteufel 3	Theissen,Juergen Dr.	HH-WENTORFER REITERVEREIN
290	Marathon 13	Cuhls,Soenke	REITERVEREIN ETZ
299	Mato Grosso	Specht,Inge	OSTHOLST.RV MALENTE EUTIN
300	Max 32	Groth,Hinrich	ELBD.U.SCHENEFELD.RV E.V.
301	Maximal	Ruehne,Volker	TV.D.REITSCH.REHAGEN 1974 E.V.
302	Maya 11	Reimers,Anja	REITERVEREIN PINNEBERG E.V.
308	Messina 8	Kraaz,Katja	REITERVEREIN ETZ
310	Metellus Junior	Kiefer,Klaus-Juergen	REITERVEREIN ETZ
312	Miami 2	Dude,Harald	TV.D.REITSCH.REHAGEN 1974 E.V.
316	Mikado 72	Schurbohm,Holger	GARSTEDT-OCHSENZOLLER REIT-U.FV.
317	Minesota	Hamann,Wulf Hinrich	GARSTEDT-OCHSENZOLLER REIT-U.FV.
324	Mistral 18	Prescher-Krasemann,Antje	RFV KIRCHWAERDER V.1926 E.V.
331	Monsieur 4	Groth,Hinrich	ELBD.U.SCHENEFELD.RV E.V.
332	Montparnass	Kroehnert,Dieter	RV VOM GREVENHOF E.V.
333	Montreal 5	Dude,Dietmar	NORDD.U.FLOTTBEKER REITERVER.
337	Mury	Ruehne,Volker	TV.D.REITSCH.REHAGEN 1974 E.V.
338	Nabucco 4	Dempsey,Patrick Brendan	TV.D.REITSCH.REHAGEN 1974 E.V.
340	Natascha 55	Mertens,Wolfgang	RUFV WEDEL V.1923
341	Navaretto	Kludt,Siegfried	REITERVEREIN ETZ

P.Nr.	Pferdename	Reiter	Verein/Wohnort	Ergebnis
345	Nightcap	Boehner,Hansjoerg	TV.D.REITSCH.REHAGEN 1974 E.V.
355	Palm Beach	Scharfe,Thomas	NORDD.U.FLOTTBEKER REITERVER.
357	Paso Doble	Makosch,Andreas	LAENDL.REITVER.SPANDAU E.V.
363	Piloot	Tiedtke,Peter	TV.D.REITSCH.REHAGEN 1974 E.V.
371	Pompano	Scharfe,Thomas	NORDD.U.FLOTTBEKER REITERVER.
372	Porta 2	Blohm,Hermann	REITERVEREIN ITZEHOE
375	Priamos 31	Herz,Wolfgang	STUDENTEN RG A.D.UNI HAMBURG
378	Punch	Scharfe,Thomas	NORDD.U.FLOTTBEKER REITERVER.
382	Radi 3	Bartsch,Martina	RUFV WEDEL V.1923
384	Raimondo 32	Bartel,Cerrin	STUDENTEN RG A.D.UNI HAMBURG
388	Ratzeputz 7	Theissen,Juergen Dr.	HH-WENTORFER REITERVEREIN
398	Ringo 8	Hupfeld,Dagmar	HARBURGER REITVEREIN V.1925
410	Romulus 26	Moehring,Willi	HH-WENTORFER REITERVEREIN
411	Ronald'S Girl	Dude,Harald	TV.D.REITSCH.REHAGEN 1974 E.V.
413	Ronko 3	Hentschel,Rudolf	OSTANGLER RV SITZ KAPPELN
417	Salvador 51	Ritters,Jens	REITERVEREIN CONCORDIA A.D.MIELE
419	San Antonio 7	Dempsey,Patrick Brendan	TV.D.REITSCH.REHAGEN 1974 E.V.
420	Sandro 61	Ritters,Jens	REITERVEREIN CONCORDIA A.D.MIELE
421	Santa Monika 6	Dubbels,Torsten	V.Z.FOERD.D.DRESS.U.SPR.SPORTES
428	Saturn 106	Tetens,Birte	REITERVEREIN ETZ
430	Scampi	Specht,Inge	OSTHOLST.RV MALENTE EUTIN
432	Schlemihl	Appen,Juergen v.	TV.D.REITSCH.REHAGEN 1974 E.V.
435	Senator 68	Schlueter, Frank	RFV HANERAU-HADEMARSCHEN E.V.
447	Skribifax	Boehner,Hansjoerg	TV.D.REITSCH.REHAGEN 1974 E.V.
455	Sue an	Schloh, Henry-Georg	RV.OSTSTEINBEK-HAVIGHORST E.V.
463	Tamiro 2	Hennings, Reimer Detlef	RFV HANERAU-HADEMARSCHEN E.V.
468	Tecumseh 4	Adams, John-Martin	V.Z.FOERD.D.DRESS.U.SPR.SPORTES
481	Trebonius	Hupfeld, Andrea	TV.D.REITSCH.REHAGEN 1974 E.V.
483	Unkast	Moos, Werner	REITERVEREIN PINNEBERG E.V.
484	Uranus 13	Harms, Kristina	REITERVEREIN ETZ
485	Valentino 16	Ruehne, Volker	TV.D.REITSCH.REHAGEN 1974 E.V.
488	Wahnie S Son	Luther, Hauke	REITERVEREIN PINNEBERG E.V.
493	Waldes	Hentschel, Rudolf	OSTANGLER RV SITZ KAPPELN
499	Walonka	Hennings, Reimer Detlef	RFV HANERAU-HADEMARSCHEN E.V.
500	Walzer 21	Dude, Harald	TV.D.REITSCH.REHAGEN 1974 E.V.
501	Walzertraum 10	Hupfeld, Dagmar	HARBURGER REITVEREIN V.1925

P.Nr.	Pferdename	Reiter	Verein/Wohnort	Ergebnis
503	Wartburg 5	Dammann,Hans-Peter	REITERVEREIN ITZEHOE
506	Weingut	Schloh, Henry-Georg	RV.OSTSTEINBEK-HAVIGHORST E.V.
509	Wembley 31	Schlueter, Frank	RFV HANERAU-HADEMARSCHEN E.V.
510	Wendelin 27	Kludt, Siegfried	REITERVEREIN ETZ
514	Werenfels	Cuhls, Werner	REITERVEREIN ETZ
516	Westminter 13	Theissen, Juergen Dr.	HH-WENTORFER REITERVEREIN
518	Whisky 85	Hennings, Reimer Detlef	RFV HANERAU-HADEMARSCHEN E.V.
519	Whist 6	Adams, John-Martin	V.Z.FOERD.D.DRESS.U.SPR.SPORTES
520	White Star 6	Nagel, Carsten-Otto	REITERVEREIN ETZ
527	Wildfee 6	Moos, Stefan-Alexander	REITERVEREIN PINNEBERG E.V.
532	Windsor 136	Bockholt, Franz-Peter	TV.D.REITSCH.REHAGEN 1974 E.V.
535	Winston 29	Goedecke, Catharina	REITERVEREIN ETZ
540	Wolfram 25	Moehring, Willi	HH-WENTORFER REITERVEREIN
541	Woodking	Makosch, Andreas	LAENDL.REITVER.SPANDAU E.V.
542	Wotan 101	Schurbohm, Holger	GARSTEDT-OCHSENZOLLER REIT-U.FV.
544	Wunder 2	Herz, Wolfgang	STUDENTEN RG A.D.UNI HAMBURG
545	Wupplich	Adams, John-Martin	V.Z.FOERD.D.DRESS.U.SPR.SPORTES
150	Nennungen		

Ihre LKW-Fahrschule

Peter Schiefer

Wedel · Rolandstr.3 · Tel.: 041 03 / 8 37 11

Theorie Kl. 2 **Mittwoch 20.00 Uhr**

Alle anderen Klassen:

Theorie
und Anmeldung:

Dienstag + Donnerstag 19.⁰⁰ Uhr
auch Mofa-Ausbildung

Startfolge nach Los

22. Mannschafts - Springprüfung Kl. L

- Roland-Wanderpreis der siegenden Mannschaft -

und DM 300,-- (DM 70,--, 60,--, 50,--, 30,--, 30,--, 30,--, 30,--)
Offen für 5-jährige und ältere Pferde, die gem. Paragr. 64/3.2
startberechtigt sind und noch nicht in einer Springprüfung
der Kl. S placiert waren.

Jede Mannschaft besteht aus 4 Reitern, die Stamm-Mitglied des
genannten Vereins sind gem. Paragr. 3.
Jeder Reiterverein kann eine Mannschaft stellen.

Die 3 besten Pferde jeder Mannschaft werden gewertet. Der
Wanderehrenpreis geht endgültig in den Besitz des Vereins
über, dessen Mannschaft dreimal hintereinander oder fünfmal
in beliebiger Reihenfolge diesen Ehrenpreis gewinnt.

Die Mannschaften sind bis zum Nennungsschluß gesondert zu
nennen. Die Reiter und Pferde müssen in wenigstens einer wei-
teren Kat.-B-Prüfung dieses Turnieres gestartet sein.
Startberechtigung der Pferde gem. Paragr. 66/2.

Sonderregelung gem. Paragr. 4 Ziffer 2.11.
Zäumung: Trense mit Reithalter gem. Paragr. 70/3a gleitendes
Ringmartingal erlaubt.
Richtverfahren: gem. Paragr. 529 (Strafpunkte u. Zeit), ein
Umlauf ohne Stechen.

Verlangt: 8 Mannschaften

Einsatz: DM 20,-- pro Mannsch.

Nr.	Mannschaft / Verein	Ergebnis
1	<u>Reiterverein Itzehoe u. Umgeb. e.V.</u>	
	1. Reiter
	2. Reiter
	3. Reiter
	4. Reiter
2	<u>Reit- und Fahrverein Pinneberg e.V.</u>	
	1. Reiter
	2. Reiter
	3. Reiter
	4. Reiter
3	<u>Reiterverein vom Grevenhof</u>	
	1. Reiter
	2. Reiter
	3. Reiter
	4. Reiter
4	<u>Reiterverein am Bilsbek e.V. Pinneberg</u>	
	1. Reiter
	2. Reiter
	3. Reiter
	4. Reiter

22

Nr.	Mannschaft / Verein	Ergebnis
5	<u>Elbdörfer u. Schenefelder Reiterverein e.V.</u>	
	1. Reiter
	2. Reiter
	3. Reiter
	4. Reiter
6	<u>Turnierverein der Reitschule Rehagen e.V.</u>	
	1. Reiter
	2. Reiter
	3. Reiter
	4. Reiter
7	<u>Reit- und Fahrverein Neuenfelde e.V.</u>	
	1. Reiter
	2. Reiter
	3. Reiter
	4. Reiter
8	<u>Norddeutscher u. Flottbeker Reiterverein e.V.</u>	
	1. Reiter
	2. Reiter
	3. Reiter
	4. Reiter
9	<u>Reiterverein Etz e.V.</u>	
	1. Reiter
	2. Reiter
	3. Reiter
	4. Reiter
10	<u>Reiterverein "Ditmarsia" Heide u. Umgeb. e.V.</u>	
	1. Reiter
	2. Reiter
	3. Reiter
	4. Reiter
11	<u>Reitgemeinschaft am Hainesch im Sportv. Bergstedt e.V.</u>	
	1. Reiter
	2. Reiter
	3. Reiter
	4. Reiter

Nr.	Mannschaft / Verein	Ergebnis
12	Reit- und Fahrverein Wedel v. 1923 e.V.	
	1. Reiter
	2. Reiter
	3. Reiter
	4. Reiter

12 Mannschaften



Metall- u. Kunststoff-
verarbeitung GmbH

D 2081 Holm (Holstein)
Telefon: Wedel (04103) *3041 u. 5047
Telex: 02-189531

IHR LIEFERANT FÜR

■ HAFER

■ HEU

■ STROH

GUSTAV HARDER, Futter - Düngemittel, Wedel

Pinneberger Straße 21, Telefon 54 01

Musikhaus Wedel 

VOLKER BUHSE

Marktplatz 3 2000 Wedel Telefon 73 35 und 8 78 86
(direkt neben dem Roland)

Musikinstrumente • Noten • Schallplatten • Musikschule
Theaterkasse • Teestube • Veranstaltungsbüro

Musikunterricht für: Orgel, Akkordeon, Gitarre, Klavier, Blockflöte (C · F), Violine,
Schlagzeug, Trompete, Saxophon, Klarinette, musikalische Früherziehung (4- bis 6jährige)
- Anmeldungen ab sofort -

Öffnungszeiten Montag-Freitag 9-12 30 und 14-18 30 Uhr, samstags 10-12 Uhr

ALLES FÜR DIE LEICHTE MUSE - FINDEST DU BEI VOLKER BUHSE

23. Springprüfung Kl. M

Startfolge ab "0"

- Ehrenpreise dem Reiter des siegenden Pferdes -

und DM 700,-- (DM 150,-- , 120,-- , 110,-- , 100,-- , 80,-- , 70,-- , 70,--)
den Besitzern der placierten Pferde und DM 70,-- Züchterprämie
Offen für Reiter gem. § 17 der Leistungsklassen S 4, S 3 und S 2
und S 1 und 5-jährige und ältere Pferde gem. § 64/3.2, die in
einer Springprüfung Kl. I und/oder höher mind. 2mal placiert
waren. Dieses Handikap entfällt für Pferde unter Reitern der
Leistungsklassen S 2 und S 1.

Zäumung: Gem. § 70/3a gleitendes Ringmartingal erlaubt
Richtverfahren: gem. § 501/2b.1 (Strafpunkte und Zeit,
mit einmaligem Stechen)

Verlangt: 40 Nennungen

Einsatz: DM 20,--

1 Aabano	Hahn, Andreas	TV.D.REITSCH.REHAGEN 1974 E.V.
3 Admiral 45	Kabel, Uwe	GARSTEDT-OCHSENZOLLER REIT-U.FV.
6 Alaska 29	Bothmer, Fredrik Wilh. von	REIT-U.FV. HERMANNSBURG
7 Algier 3	Tillein, Sabine	RU-FV.NEUFELDE E.V.
8 Alkoven	Kresser, Claudia	TV.D.REITSCH.REHAGEN 1974 E.V.
14 Ambrosius 5	Kludt, Siegfried	REITERVEREIN ETZ
20 Archipel 4	Bockholt, Franz-Peter	TV.D.REITSCH.REHAGEN 1974 E.V.
28 Bayard 17	Hamann, Wulf Hinrich	GARSTEDT-OCHSENZOLLER REIT-U.FV.
31 Big Ben 17	Tiedtke, Peter	TV.D.REITSCH.REHAGEN 1974 E.V.
32 Blueberry Hill	Kroehnert, Dieter	RV VOM GREVENHOF E.V.
36 California 4	Adams, John-Martin	V.Z.FOERD.D.DRESS.U.SPR.SPORTES
38 Capitano Jun.	Peters, Claus	TV.D.REITSCH.REHAGEN 1974 E.V.
39 Carmina 2	Bloecker, Herbert	RUFV ELMISHORN
43 Charly 38	Kludt, Siegfried	REITERVEREIN ETZ
44 Chasseur 7	Pokrantz, Nicola	TV.D.REITSCH.REHAGEN 1974 E.V.
47 Cito 7	Roer, Klaus-Heinrich	REITGEM.AM HAINESCH
49 Colorado 7	Meinert, Otto	REITERVEREIN ETZ
52 Contrast	Bloecker, Herbert	RUFV ELMISHORN
55 Cordeka	Bloecker, Herbert	RUFV ELMISHORN
70 Daniel 39	Moehring, Willi	HH-WENTORFER REITERVEREIN
73 Datan	Bartel, Cerrin	STUDENTEN RG A.D.UNI HAMBURG
76 Dega	Lange, Frank	V.Z.FOERD.D.DRESS.U.SPR.SPORTES
79 Der Sperber	Lillenthal, Olaf	REITERVEREIN ST.PETER-ORDING
82 Dimpel 5	Dempsey, Patrick Brendan	TV.D.REITSCH.REHAGEN 1974 E.V.
89 Domfalk 14	Bothmer, Fredrik Wilh. von	REIT-U.FV. HERMANNSBURG

P.Nr.	Pferdename	Reiter	Verein/Wohnort	Ergebnis
94	Don Camillo 16	Mirabella-Greco,Stefanie	REITERVEREIN ETZ
99	Doska	Giensch,Manfred Dr.	HARBURGER REITVEREIN V.1925
101	Dreamboy	Hentschel,Rudolf	OSTANGLER RV SITZ KAPPELN
102	Dschingis	Tiedtke,Peter	TV.D.REITSCH.REHAGEN 1974 E.V.
104	Dunikowski	Wiedemann,Barbara	REIT-U. FV. ALT CALENBERG
113	Emeria	Gogollok,Thomas	TV.D.REITSCH.REHAGEN 1974 E.V.
125	Fama 39	Roer,Klaus-Heinrich	REITGEM.AM HAINESCH
130	Favia 2	Sogl,Ute	GARSTEDT-OCHESENZOLLER REIT-U.FV.
137	First Lady 29	Ahrens,Max J.	NORDD.U.FLOTTBEKER REITERVER.
140	Flashlight 3	Bohnhoff,Britta	REITGEM.AM HAINESCH
147	Formel Eins 2	Wunnerlich,Angelica	TV.D.REITSCH.REHAGEN 1974 E.V.
154	Freshman 2	Luther,Thiess	REITERVEREIN PINNEBERG E.V.
158	Gaily Go	Dude,Harald	TV.D.REITSCH.REHAGEN 1974 E.V.
159	Galan 32	Roer,Klaus-Heinrich	REITGEM.AM HAINESCH
160	Gambita	Bothmer,Fredrik Wilh.von	REIT-U.FV. HERMANNSBURG
161	Gangsterbraut	Lange,Frank	V.Z.FOERD.D.DRESS.U.SPR.SPORTES
163	Garant 88	Nagel,Carsten-Otto	REITERVEREIN ETZ
165	Gaucht 11	Dempsey,Patrick Brendan	TV.D.REITSCH.REHAGEN 1974 E.V.
170	Gloster 3	Bothmer,Fredrik Wilh.von	REIT-U.FV. HERMANNSBURG
171	Gluecksklee 2	Roer,Klaus-Heinrich	REITGEM.AM HAINESCH
173	Goletta 3	Harms,Kristina	REITERVEREIN ETZ
178	Grisette 3	Ramcke,Hans-Werner	REITERVEREIN PINNEBERG E.V.
183	Heimatlied	Groth,Hinrich	ELBD.U.SCHENEFELD.RV E.V.
186	Herrliche	Dammann,Hans-Peter	REITERVEREIN ITZEHOE
189	Iffland	Luther,Hauke	REITERVEREIN PINNEBERG E.V.
192	In Petto 3	Bohnhoff,Sven	REITGEM.AM HAINESCH
226	Las Vegas 18	Reimers,Anja	REITERVEREIN PINNEBERG E.V.
242	Libretto 7	Funke,Werner	RUFV BOOSTEDT U. UMG.
243	Ligorett	Luther,Peter	REITERVEREIN PINNEBERG E.V.
247	Lobelie 5	Moehring,Willi	HH-WENTORFER REITERVEREIN
250	Lonzo 2	Luther,Thiess	REITERVEREIN PINNEBERG E.V.
251	Lonzo 5	Neumann,Juergen	REITERVEREIN ITZEHOE
254	Lorbas 64	Petzinna,Axel	TV.D.REITSCH.REHAGEN 1974 E.V.
258	Lotos 59	Nagel,Carsten-Otto	REITERVEREIN ETZ
262	Lucky Lion	Bormann,Manfred	REITERVEREIN TANGSTEDT
267	Luxor 16	Nagel,Carsten-Otto	REITERVEREIN ETZ

TERRABALTIC
erschließt und baut

z.B.

1. Ferienhaus-Grundstücke in Hohenfelde/Ostsee Nähe Schönberger-Strand
2. Eigentumswohnungen in Schenefeld
3. gewerbl. Räume (Büro) in Schenefeld - Stadtmitte
4. Stadthäuser in Horst/Elmshorn

Fordern Sie unverbindlich Informationen an bei:

TERRABALTIC

Bau- und Grundstücksgesellschaft mbH.

Altonaer Chaussee 89, 2000 Schenefeld, Telefon 040 / 830 40 11

P.Nr.	Pferdename	Reiter	Verein/Wohnort	Ergebnis
268	Luzerne 3	Mirabella-Greco,Stefanie	REITERVEREIN ETZ
270	Madam 11	Goedecke,Catharina	REITERVEREIN ETZ
281	Mameluk 3	Specht,Inge	OSTHOLST.RV MALENTE EUTIN
282	Mango 6	Schwarzkopf,Klaus-Hermann	REITERVEREIN PINNEBERG E.V.
284	Mannix 11	Cuhls,Werner	REITERVEREIN ETZ
288	Manteufel 3	Theissen,Juergen Dr.	HH-WENTORFER REITERVEREIN
290	Marathon 13	Cuhls,Soenke	REITERVEREIN ETZ
301	Maximal	Ruehne,Volker	TV.D.REITSCH.REHAGEN 1974 E.V.
302	Maya 11	Reimers,Anja	REITERVEREIN PINNEBERG E.V.
310	Metellus Junior	Kiefer,Klaus-Juergen	REITERVEREIN ETZ
324	Mistral 18	Prescher-Krasemann,Antje	RFV KIRCHWAERDER V.1926 E.V.
330	Mono 2	Kludt,Siegfried	REITERVEREIN ETZ
331	Monsieur 4	Groth,Hinrich	ELBD.U.SCHENEFELD.RV E.V.
333	Montreal 5	Dude,Dietmar	NORDD.U.FLOTTBEKER REITERVER.
335	Mr.Cleam	Horn,Wolfgang	NORDD.U.FLOTTBEKER REITERVER.
338	Nabucco 4	Dempsey,Patrick Brendan	TV.D.REITSCH.REHAGEN 1974 E.V.
341	Navaretto	Kludt,Siegfried	REITERVEREIN ETZ
347	Nimbus 11	Porath,Juergen	REITGEM.AM HAINESCH
355	Palm Beach	Scharfe,Thomas	NORDD.U.FLOTTBEKER REITERVER.
357	Paso Doble	Makosch,Andreas	LAENDL.REITVER.SPANDAU E.V.
363	Piloot	Tiedtke,Peter	TV.D.REITSCH.REHAGEN 1974 E.V.
374	Preussin 3	Specht,Inge	OSTHOLST.RV MALENTE EUTIN
375	Priamos 31	Herz,Wolfgang	STUDENTEN RG A.D.UNI HAMBURG
378	Punch	Scharfe,Thomas	NORDD.U.FLOTTBEKER REITERVER.
382	Radi 3	Bartsch,Martina	RUFV WEDEL V.1923
384	Raimondo 32	Bartel,Cerrin	STUDENTEN RG A.D.UNI HAMBURG
388	Ratzeputz 7	Theissen,Juergen Dr.	HH-WENTORFER REITERVEREIN
402	Rocky 19	Thies,Juergen	RV AM BILSBEK
408	Romantik 12	Blohm,Hermann	REITERVEREIN ITZEOHE
411	Ronald'S Girl	Dude,Harald	TV.D.REITSCH.REHAGEN 1974 E.V.
413	Ronko 3	Hentschel,Rudolf	OSTANGLER RV SITZ KAPPELN
419	San Antonio 7	Dempsey,Patrick Brendan	TV.D.REITSCH.REHAGEN 1974 E.V.
421	Santa Monika 6	Dubbels,Torsten	V.Z.FOERD.D.DRESS.U.SPR.SPORTES
428	Saturn 106	Tetens,Birte	REITERVEREIN ETZ
430	Scampi	Specht,Inge	OSTHOLST.RV MALENTE EUTIN
432	Schlemihl	Appen,Juergen v.	TV.D.REITSCH.REHAGEN 1974 E.V.

FALKE

GmbH

Wedel

(04103) 45 42

seit Jahren
der zuverlässige Partner für **Garten und Hof**
führt aus u. a. **Gartengestaltung und Pflege**
Wegbefestigung · Tiefbau
Postfach 351 · 2000 Wedel/Holstein

Dannath hat die schönsten Küchen und Badmöbel.

Auf einer
großen Ausstellungsfläche
zeigen wir Ihnen ideenreiche,
bildschöne Küchen und Badmöbel.
Schauen Sie bei uns rein,
und Sie kommen ins Schwärmen.



**Küchentechnik
W.Dannath KG**
2 Wedel · Spitzerdorfstr. 10
Tel. 04103/7272 u. 2095

Mazda 626. Die Probefahrt mit Kind, Kegel und Kassette.



Über 850 Mazda-Partner
in Deutschland.

Hans O. Tietje

GmbH

MAZDA-Vertragshändler
Kfz.-Betrieb und -Handel

Hauptstraße 11, 2081 Holm

mazda

Die Perfekten aus Japan

P.Nr.	Pferdenname	Reiter	Verein/Wohnort	Ergebnis
435	Senator 68	Schlueter, Frank	RFV HANERAU-HADEMARSCHEN E.V.
449	Solist 70	Lamottke, Thorsten	RUFV WEDEL V.1923
457	Tabasco 15	Honold, Jochen	RFV FRIEDRICHSHULDE E.V.
463	Tamiro 2	Hennings, Reimer Detlef	RFV HANERAU-HADEMARSCHEN E.V.
467	Tasso 38	Bockholt, Franz-Peter	TV.D.REITSCH.REHAGEN 1974 E.V.
468	Tecumseh 4	Adams, John-Martin	V.Z.FOERD.D.DRESS.U.SPR.SPORTES
481	Trebonius	Hupfeld, Andrea	TV.D.REITSCH.REHAGEN 1974 E.V.
483	Unkast	Moos, Werner	REITERVEREIN PINNEBERG E.V.
484	Uranus 13	Harms, Kristina	REITERVEREIN ETZ
488	Wahnie S Son	Luther, Hauke	REITERVEREIN PINNEBERG E.V.
493	Waldes	Hentschel, Rudolf	OSTANGLER RV SITZ KAPPELN
497	Walker 3	Lamottke, Wolfgang	RUFV WEDEL V.1923
500	Walzer 21	Dude, Harald	TV.D.REITSCH.REHAGEN 1974 E.V.
501	Walzertraum 10	Hupfeld, Andrea	TV.D.REITSCH.REHAGEN 1974 E.V.
503	Wartburg 5	Dammann, Hans-Peter	REITERVEREIN ITZEHOE
506	Weingut	Schloh, Henry-Georg	RV.OSTSTEINBEK-HAVIGHORST E.V.
509	Wembley 31	Schlueter, Frank	RFV HANERAU-HADEMARSCHEN E.V.
510	Wendelin 27	Kludt, Siegfried	REITERVEREIN ETZ
514	Werenfels	Cuhls, Werner	REITERVEREIN ETZ
518	Whisky 85	Hennings, Reimer Detlef	RFV HANERAU-HADEMARSCHEN E.V.
519	Whist 6	Adams, John-Martin	V.Z.FOERD.D.DRESS.U.SPR.SPORTES
520	White Star 6	Nagel, Carsten-Otto	REITERVEREIN ETZ
532	Windsor 136	Bockholt, Franz-Peter	TV.D.REITSCH.REHAGEN 1974 E.V.
540	Wolfram 25	Moehring, Willi	HH-WENTORFER REITERVEREIN
541	Woodking	Makosch, Andreas	LAENDL.REITVER.SPANDAU E.V.
544	Wunder 2	Herz, Wolfgang	STUDENTEN RG A.D.UNI HAMBURG
545	Wuppich	Adams, John-Martin	V.Z.FOERD.D.DRESS.U.SPR.SPORTES
124	Nennungen			



EISENWAREN · HAUSRAT · PORZELLAN

Bahnhofstraße 53
Spitzerdorfstraße 26-28
2000 Wedel
Telefon 24 81

24. Springprüfung Kl. M

Startfolge ab "A"

- Ehrenpreise dem Reiter des siegenden Pferdes -

und DM 700,-- (DM 150,--, 120,--, 110,--, 100,--, 80,--, 70,--, 70,--) den Besitzern der placierten Pferde und DM 70,-- Züchterprämie Offen für alle Reiter gem. § 17 der Leistungsklassen S 4, S 3, S 2 und S 1 und 5-jährige und ältere Pferde gem. § 64/3.2, die mind. 2mal in Springprüfungen der Kl. L und/oder höher placiert waren. Dieses Händikap entfällt für Pferde unter Reitern der Leistungsklassen S 2 und S 1.
Zäumung: gem. § 70/3a gleitendes Ringmartingal erlaubt.
Richtverfahren: gem. § 501/2b.1 (Strafpunkte und Zeit, mit einmaligem Stechen)

Verlangt: 40 Nennungen

Einsatz: DM 20,--

1	Aabano	Hahn, Andreas	TV.D.REITSCH.REHAGEN 1974 E.V.
3	Admiral 45	Kabel, Uwe	GARSTEDT-OCHSENZOLLER REIT-U.FV.
6	Alaska 29	Bothmer, Fredrik Wilh. von	REIT-U.FV. HERMANNSTADT
7	Algier 3	Tillein, Sabine	RU-FV. NEUENFELDE E.V.
8	Alkoven	Kresser, Claudia	TV.D.REITSCH.REHAGEN 1974 E.V.
14	Ambrosius 5	Kludt, Siegfried	REITERVEREIN ETZ
20	Archipel 4	Bockholt, Franz-Peter	TV.D.REITSCH.REHAGEN 1974 E.V.
28	Bayard 17	Hamann, Wulf Hinrich	GARSTEDT-OCHSENZOLLER REIT-U.FV.
31	Big Ben 17	Tiedtke, Peter	TV.D.REITSCH.REHAGEN 1974 E.V.
32	Blueberry Hill	Kroehnert, Dieter	RV VOM GREVENHOF E.V.
36	California 4	Adams, John-Martin	V.Z.FOERD.D.DRESS.U.SPR.SPORTES
39	Carmina 2	Bloeker, Herbert	RUFV ELSHORN
43	Charly 38	Kludt, Siegfried	REITERVEREIN ETZ
44	Chasseur 7	Pokrantz, Nicola	TV.D.REITSCH.REHAGEN 1974 E.V.
47	Cito 7	Roer, Klaus-Heinrich	REITGEM. AM HAINESCH
49	Colorado 7	Meinert, Otto	REITERVEREIN ETZ
52	Contrast	Bloeker, Herbert	RUFV ELSHORN
55	Cordeka	Bloeker, Herbert	RUFV ELSHORN
70	Daniel 39	Moehring, Willi	HH-WENTORFER REITERVEREIN
73	Datan	Bartel, Cerrin	STUDENTEN RG A.D.UNI HAMBURG
76	Dega	Lange, Frank	V.Z.FOERD.D.DRESS.U.SPR.SPORTES
79	Der Sperber	Lilienthal, Olaf	REITERVEREIN ST.PETER-ORDING
82	Dimpel 5	Dempsey, Patrick Brendan	TV.D.REITSCH.REHAGEN 1974 E.V.
89	Domfalk 14	Bothmer, Fredrik Wilh. von	REIT-U.FV. HERMANNSTADT
94	Don Camillo 16	Mirabella-Greco, Stefanie	REITERVEREIN ETZ

P.Nr.	Pferdename	Reiter	Verein/Wohnort	Ergebnis
101	Dreamboy	Hentschel,Rudolf	OSTANGLER RV SITZ KAPPELN
102	Dschingis	Tiedtke,Peter	TV.D.REITSCH.REHAGEN 1974 E.V.
104	Dunikowski	Wiedemann,Barbara	REIT-U. FV. ALT CALENBERG
105	Early Bird 3	Boehner,Hansjoerg	TV.D.REITSCH.REHAGEN 1974 E.V.
113	Emeria	Gogollok,Thomas	TV.D.REITSCH.REHAGEN 1974 E.V.
125	Fama 39	Roer,Klaus-Heinrich	REITGEM.AM HAINESCH
130	Favia 2	Sogl,Ute	GARSTEDT-OCHSENZOLLER REIT-U.FV.
135	Fiorello 27	Buttmann,Peer	RV DITMARSIA F. HEIDE U. UMG.
137	First Lady 29	Ahrens,Max J.	NORDD.U.FLOTTBEKER REITERVER.
140	Flashlight 3	Bohnhoff,Britta	REITGEM.AM HAINESCH
147	Formel Eins 2	Wunnerlich,Angelica	TV.D.REITSCH.REHAGEN 1974 E.V.
154	Freshman 2	Luther,Thiess	REITERVEREIN PINNEBERG E.V.
158	Gaily Go	Dude,Harald	TV.D.REITSCH.REHAGEN 1974 E.V.
159	Galan 32	Roer,Klaus-Heinrich	REITGEM.AM HAINESCH
160	Gambita	Bothmer,Fredrik Wilh.von	REIT-U.FV. HERMANNSTADT
161	Gangsterbraut	Lange,Frank	V.Z.FOERD.D.DRESS.U.SPR.SPORTES
163	Garant 88	Nagel,Carsten-Otto	REITERVEREIN ETZ
165	Gaucho 11	Dempsey,Patrick Brendan	TV.D.REITSCH.REHAGEN 1974 E.V.
170	Gloster 3	Bothmer,Fredrik Wilh.von	REIT-U.FV. HERMANNSTADT
171	Gluecksklee 2	Roer,Klaus-Heinrich	REITGEM.AM HAINESCH
173	Goletta 3	Harms,Kristina	REITERVEREIN ETZ
178	Grisette 3	Ramcke,Hans-Werner	REITERVEREIN PINNEBERG E.V.
183	Heimatlied	Groth,Hinrich	ELBD.U.SCHENEFELD.RV E.V.
185	Hermine 4	Gehrts,Silke	RV DITMARSIA F. HEIDE U. UMG.
186	Herrliche	Dammann,Hans-Peter	REITERVEREIN ITZEHOE
189	Iffland	Luther,Hauke	REITERVEREIN PINNEBERG E.V.
192	In Petto 3	Bohnhoff,Sven	REITGEM.AM HAINESCH
203	Kilkenny 4	Buttmann,Peer	RV DITMARSIA F. HEIDE U. UMG.
226	Las Vegas 18	Reimers,Anja	REITERVEREIN PINNEBERG E.V.
242	Libretto 7	Funke,Werner	RUFV BOOSTEDT U. UMG.
243	Ligorett	Luther,Peter	REITERVEREIN PINNEBERG E.V.
247	Lobelie 5	Moehring,Willi	HH-WENTORFER REITERVEREIN
250	Lonzo 2	Luther,Thiess	REITERVEREIN PINNEBERG E.V.
251	Lonzo 5	Neumann,Juergen	REITERVEREIN ITZEHOE
258	Lotos 59	Nagel,Carsten-Otto	REITERVEREIN ETZ
262	Lucky Lion	Bormann,Manfred	REITERVEREIN TANGSTEDT

Besuchen Sie unser

52. Deutsches Spring-, Dressur- und Fahr-Derby – international – Hamburg-Klein Flottbek 11. – 14. Juni

Die Weltelite mit Worldcup- und Olympia-Siegern, Europa- und Weltmeistern am Start:

Hugo Simon	Nelson Pessoa
Johan Heins	Paul Schockemöhle
Gerd Wiltfang	David Broome
Eddie Macken	Fritz Ligges ...

Donnerstag, 11. Juni

Dressurprüfungen
Prix St. Georges

Springprüfung Kl. S
national

Springprüfung Kl. S
international

Springprüfung Kl. S
international – mit Stechen

Großer Preis

Freitag, 12. Juni

1. Qualifikation
Deutsches Dressur-Derby
Dressurprüfung – Intermediaire II

1. Qualifikation
Deutsches Spring-Derby
Springen Kl. S.

Sonnabend, 13. Juni

2. Qualifikation
Deutsches Dressur-Derby
Grand Prix de Dressage
Dressurprüfung Kl. S

Deutsches Fahr-Derby
Geländeprüfung

2. Qualifikation
Deutsches Spring-Derby
Springprüfung Kl. S m. Stechen

Sonnabend, 13. Juni, abends

Dressur-Kür
Lekt. aus dem Grand Prix
Internationales Schauprogramm
Mächtigkeitsspringen
unter Flutlicht

Sonntag, 14. Juni, vormittags

POLO-Platz
Deutsches Dressur-Derby-Finale
Damen und Herren
mit Pferdewechsel

Sonntag, 14. Juni

Derbyplatz vormittags
Deutsches Fahr-Derby,
Hindernisfahren

Deutsches Spring-Derby
mit Stechen, ab 14.00 Uhr

Deutsches Dressur-Derby
Siegerehrung

Deutsches Fahr-Derby
Siegerehrung

Veranstalter:
Norddeutscher
u. Flottbeker
Reiterverein e. V.
Hemmingstedter Weg 2,
2000 Hamburg 52

Wir erbitten Ihre
Kartenbestellungen
ab 18. Mai 1981 unter
Tel.: 040/82 64 22/23



P.Nr.	Pferdename	Reiter	Verein/Wohnort	Ergebnis
267	Luxor 16	Nagel, Carsten-Otto	REITERVEREIN ETZ
268	Luzerne 3	Mirabella-Greco, Stefanie	REITERVEREIN ETZ
270	Madam 11	Goedecke, Catharina	REITERVEREIN ETZ
281	Mameluk 3	Specht, Inge	OSTHOLST.RV MALENTE EUTIN
282	Mango 6	Schwarzkopf, Klaus-Hermann	REITERVEREIN PINNEBERG E.V.
284	Mannix 11	Cuhls, Werner	REITERVEREIN ETZ
288	Manteufel 3	Theissen, Juergen Dr.	HH-WENTORFER REITERVEREIN
290	Marathon 13	Cuhls, Soenke	REITERVEREIN ETZ
301	Maximal	Ruehne, Volker	TV.D.REITSCH.REHAGEN 1974 E.V.
302	Maya 11	Reimers, Anja	REITERVEREIN PINNEBERG E.V.
310	Metellus Junior	Kiefer, Klaus-Juergen	REITERVEREIN ETZ
324	Mistral 18	Prescher-Krasemann, Antje	RFV KIRCHWAERDER V.1926 E.V.
330	Mono 2	Kludt, Siegfried	REITERVEREIN ETZ
331	Monsieur 4	Groth, Hinrich	ELBD.U.SCHENEFELD.RV E.V.
333	Montreal 5	Dude, Dietmar	NORDD.U.FLOTTBEKER REITERVER.
335	Mr.Cleam	Horn, Wolfgang	NORDD.U.FLOTTBEKER REITERVER.
338	Nabucco 4	Dempsey, Patrick Brendan	TV.D.REITSCH.REHAGEN 1974 E.V.
341	Navaretto	Kludt, Siegfried	REITERVEREIN ETZ
345	Nightcap	Boehner, Hansjoerg	TV.D.REITSCH.REHAGEN 1974 E.V.
347	Nimbus 11	Porath, Juergen	REITGEM.AM HAINESCH
355	Palm Beach	Scharfe, Thomas	NORDD.U.FLOTTBEKER REITERVER.
357	Paso Doble	Makosch, Andreas	LAENDL.REITVER.SPANDAU E.V.
363	Piloot	Tiedtke, Peter	TV.D.REITSCH.REHAGEN 1974 E.V.
374	Preussin 3	Specht, Inge	OSTHOLST.RV MALENTE EUTIN
375	Priamos 31	Herz, Wolfgang	STUDENTEN RG A.D.UNI HAMBURG
378	Punch	Scharfe, Thomas	NORDD.U.FLOTTBEKER REITERVER.
382	Radi 3	Bartsch, Martina	RUFV WEDEL V.1923
384	Raimondo 32	Bartel, Cerrin	STUDENTEN RG A.D.UNI HAMBURG
388	Ratzeputz 7	Theissen, Juergen Dr.	HH-WENTORFER REITERVEREIN
402	Rocky 19	Thies, Juergen	RV AM BILSBEK
408	Romantik 12	Blohm, Hermann	REITERVEREIN ITZEHOE
411	Ronald'S Girl	Dude, Harald	TV.D.REITSCH.REHAGEN 1974 E.V.
413	Ronko 3	Hentschel, Rudolf	OSTANGLER RV SITZ KAPPELN
419	San Antonio 7	Dempsey, Patrick Brendan	TV.D.REITSCH.REHAGEN 1974 E.V.
420	Sandro 61	Ritters, Jens	REITERVEREIN CONCORDIA A.D.MIELE
421	Santa Monika 6	Dubbels, Torsten	V.Z.FOERD D.DRESS.U.SPR.SPORTES

Shell-Shop - Waschband

Reifen- und Batterie-Service – Shell wir helfen Ihnen weiter



Shell-Station

Horst Bethke, Rissener Str. 34, 2000 Wedel, Tel. 30 63

KÜCHEN & KOCHEN

Bei der Doppeleiche 2
2000 Wedel
Telefon (0 41 03) 27 30

Individuelle
Planung und
Beratung
Montage
mit allen
Nebenarbeiten
Küchen-
ausstattung

Fielmann-Exquisit
**YVES
 SAINT-LAURENT
 BEI FIELMANN**

Die exclusive
 Brillencollection aus dem
 weltberühmten Hause
 Yves Saint-Laurent, Paris.



Fielmann-optic

2000 Wedel
 Rosengarten 3

● Hörgeräte ●

Neuanpassung · Kundendienst

P.Nr.	Pferdename	Reiter	Verein/Wohnort	Ergebnis
428	Saturn 106	Tetens,Birte	REITERVEREIN ETZ
430	Scampi	Specht,Inge	OSTHOLST.RV MALENTE EUTIN
432	Schlemihl	Appen,Juergen v.	TV.D.REITSCH.REHAGEN 1974 E.V.
435	Senator 68	Schlueter, Frank	RFV HANERAU-HADEMARSCHEN E.V.
447	Skrififax	Boehner,Hansjoerg	TV.D.REITSCH.REHAGEN 1974 E.V.
449	Solist 70	Lamottke,Thorsten	RUFV WEDEL V.1923
463	Tamiro 2	Hennings,Reimer Detlef	RFV HANERAU-HADEMARSCHEN E.V.
467	Tasso 38	Bockholt,Franz-Peter	TV.D.REITSCH.REHAGEN 1974 E.V.
468	Tecumseh 4	Adams,John-Martin	V.Z.FOERD.D.DRESS.U.SPR.SPORTES
481	Trebonius	Hupfeld,Andrea	TV.D.REITSCH.REHAGEN 1974 E.V.
483	Unkast	Moos,Werner	REITERVEREIN PINNEBERG E.V.
484	Uranus 13	Harms,Kristina	REITERVEREIN ETZ
488	Wahnies S Son	Luther,Hauke	REITERVEREIN PINNEBERG E.V.
493	Waldes	Hentschel,Rudolf	OSTANGLER RV SITZ KAPPELN
497	Walker 3	Lamottke,Wolfgang	RUFV WEDEL V.1923
500	Walzer 21	Dude,Harald	TV.D.REITSCH.REHAGEN 1974 E.V.
501	Walzertraum 10	Hupfeld,Andrea	TV.D.REITSCH.REHAGEN 1974 E.V.
503	Wartburg 5	Dammann,Hans-Peter	REITERVEREIN ITZEHOE
506	Weingut	Schloh, Henry-Georg	RV.OSTSTEINBEK-HAVIGHORST E.V.
510	Wendelin 27	Kludt,Siegfried	REITERVEREIN ETZ
514	Werenfels	Cuhls,Werner	REITERVEREIN ETZ
518	Whisky 85	Hennings,Reimer Detlef	RFV HANERAU-HADEMARSCHEN E.V.
519	Whist 6	Adams,John-Martin	V.Z.FOERD.D.DRESS.U.SPR.SPORTES
520	White Star 6	Nagel,Carsten-Otto	REITERVEREIN ETZ
532	Windsor 136	Bockholt,Franz-Peter	TV.D.REITSCH.REHAGEN 1974 E.V.
540	Wolfram 25	Moehring,Willi	HH-WENTORFER REITERVEREIN
541	Woodking	Makosch,Andreas	LAENDL.REITVER.SPANDAU E.V.
544	Wunder 2	Herz,Wolfgang	STUDENTEN RG A.D.UNI HAMBURG
545	Wupplich	Adams,John-Martin	V.Z.FOERD.D.DRESS.U.SPR.SPORTES
126	Nennungen			



**Immer für Sie da,
wenn es um
Versicherungen geht**

SIEGFRIED ALSDORF

**2081 Holm, Eschwiete 6, Telefon 04103/2167
und 2082 Moorrege, Wedeler Chaussee 61, Tel.: 04122/ 8989**

FAHRRÄDER, KINDERWAGEN UND
KINDERMÖBEL



BAHNHOFSTRASSE

Alfred DUGGEN
Kommanditgesellschaft
Mühlenstr. 9 · 2 Wedel (Holst.)
Tel.: 04103/21 51 · Privat: 77 28

Spezial-Fachgeschäft:
Eisenwaren – Werkzeuge
Sanitärtechnik – Haushalt-
waren – Gartengeräte

SCHNEIDER

2 Wedel Bahnhofstraße 18 Telefon 38 57

**Porzellan · Kristall · Keramik · WMF
Kunstgewerbe · Rosenthal · Studio**

HOLZ + BASTEL-CENTER

Inh. W. Steinbach, Bahnhofstraße 50 b, 2000 Wedel, Telefon 0 41 03 / 8 73 69

Neu
im Programm
robbe-
Modellsport

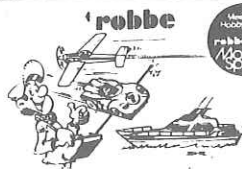

Freizeit
aktiv
gestalten

Leisten + Profildreher
Holzplatten in großer Auswahl
Zuschneide nach Maß
Bootsperholz/Mahag. *Teak

Bootsleim und -Kleber
Bilderrahmenleisten
und Einrahmungen
Holz + Alu-Leisten

Holzstüren + Fertigfutter
Gardinenbräter + Zubehör
Holzbastelartikel
und vieles vieles mehr!!!

Vom Teppichboden-
Fachgeschäft können Sie
mehr erwarten:
Qualität, Beratung und
Kundendienst!

Als Fachgeschäft haben wir einen guten Ruf zu verlieren. Deshalb empfehlen wir Ihnen Teppichböden, von deren Qualität wir überzeugt sind. Markenerzeugnisse von DLW. Sie werden harten Tests unterworfen, bevor sie das Siegel „Geprüfte Qualität“ erhalten – zu Ihrer und unserer Sicherheit. Wir beraten Sie bei der Auswahl, verlegen fachmännisch und prompt.

Vom Fachgeschäft können Sie eben mehr erwarten – kommen Sie zu uns!



Seit 20 Jahren ein Begriff:

Kurt Krause

Haus der Fußböden

Kronskamp 136 2000 Wedel Tel. 04103 / 29 48 / 8 34 09
Kunststoffe Gardinen Parkett Teppiche Estriche

Ihr  Fachhändler

0737 (FB1) WEDEL/HOLST.,KAT.B,PFERDELEISTUNGSSCHAU VOM
22.-24.5.81,VERANSTALTER RUV.WEDEL VON 1923 E.V.,
Z.HD.FRAU MAGDALENA TIETZ,
VOSSHAGEN 58,2000 WEDEL

- 1 **Aabano** A313599067 B W v. Marconi Mutter v. Senior Hann. 21,23,24, St.,Schn.,Bd.Hfsl.W.
Z.Koll,Friedrich 2853 Dorum-Strich,Ahlinger Weg 4
B.Hahn,Andreas 2350 Neumuenster,Holstenstr.42
- 2 **Aalarich** 1090015172 B H v. Magnet Mutter v. Marsuk Trak. 09,11,13, St.M.Nasenstr.,Utl.W.,Bd.Vf.Unreg.Geffl.,Bd.Hf.Halbw.
Z.Stamer,Fritz 2431 Hansuehn,Rosenstr.11
B.Stenzel,Gisela 2080 Pinneberg,Grosser Reitweg 64 A
- 3 **Admiral 45** 1315503272 Db W v. Absender Hann. 19,21,23,24, R.Hfsl.W.
Z.Struve,Max 2000 Norderstedt 1,Langenh.W.104D
B.Kabel,Uwe 2000 Norderstedt 2,Segeberg.Ch.242A
- 4 **Adrinett** 1330082275 B S v. Adrian Mutter v. Kapitän Oldbg. 08,09, Unreg.i.R.Nuest.Rchd.Bl.,L.Vfsl.Unreg.W.M.Krffleck
Z.Meer,Romke van der 2949 Wangerland 3,Waddewarden
B.Stuber,Siegfried 2000 Hamburg 67,Schemmannstr.41
- 5 **Agram 7** A314955565 B W v. Absatz Mutter v. Fedor Hann. 03,16, Unreg.Schm.Bl.,L.Vfsl.,Bd.Hf.W.
Z.Brunckhorst,Willi 2150 Buxtehude-Westmoor 3
B.Kleinworth,Werner 2081 Holm,Lehmweg 58
- 6 **Alaska 29** 1410135773 Sch W v. Antar Mutter v. Dreher Westf. 21,23,24, I.L.Nuest.Rchd.Dchg.Bl.,L.Vfsl.W.,L.Hf.Unreg.W.
Z.Geuting,Josef 4290 Bocholt,Spork 8
B.Gebers,Ernst 3100 Celle,Osterloher Landstr.5
- 7 **Algier 3** A314483367 B W v. Altenwalde Mutter v. Fernritt Hann. 21,22,23,24, St.,Gr.Schn.,L.Vf.W.,Bd.Hf.Geiz.W.
Z.Meyer,Hermann 2101 Hamburg 20,Elbdeich 237
B.Wolkenhauer,Erwin 2103 Hamburg 95,Rueschwinkel 7
- 8 **Alkoven** A214274368 B W v. Aldato Mutter v. Heidgraf Holst. 21,23,24, Fl.,R.Vfsl.,L.Hfsl.W.
Z.Plueschau,Anne 2081 Hohenhorst
B.Kresser,Dr.Reinhold 2000 Hamburg 73, Ringstr.80
- 9 **Allegro 72** 1311807474 B W v. Adlerfarn I Mutter v. Nautilus Hann. 10, Br.Unreg.I.Bd.Nuest.Rchd.Dchg.Bl.,Utl.W.,L.Vf.Unreg.W.
Z.Baumeister,Dirk 2122 Bleckede,Nr.9
B.Machat,Dr.Peter 2201 Klein-Nordende,Froebelstr.6
(B.Machat,Antje 2201 Klein-Nordende,Schulstr.2)
- 10 **Alpenkoenig 9** 1313814076 F W v. Abhang III Mutter v. Waldfrieden Hann. 15,17,19, St.,Schn.,L.Hf.W.
Z.Woelk,Erich 2743 Deinstedt
B.Gestuet Fahnenholz 2732 Sittensen,zum Fahnenholz 25
- 11 **Altessa 2** 1216379269 B S v. Aldato Mutter v. Fasching Holst. 07,09, St.
Z.Kaland,Wilhelm 2080 Pinneberg,Haidkamp 33
B.Besener Jr.,Rudolf Ramikalwerk 2000 Hamburg 50,Daimlerstr.
- 12 **Amarillo 20** 1330010875 B W v. Admiral Mutter v. Isenstein Oldbg. 16,17,18,19, O.a.
Z.Jeddeloh,Gust.zu 2912 Ocholt,Karlshoferstr.
B.Janssen,Ingrid 2000 Hamburg 71,Kaetnermoortwiete 5

- 13 Amazonas 5** A212437366 B H v. Attila Mutter v. Loewenjaeger Holst. 17,20,
St.
Z.Kleinworth,Werner 2081 Holm,Lehmweg 58
B.Dude,Dietmar 2000 Hamburg 50,Barnerstr.14A
- 14 Ambrosius 5** 1318109372 Hlb W v. Aalfaenger Mutter v. Eugen Hann. 21,22,23,24,
Ob.Br.I.D.Mi.Geschn.I.Gr.Schn.Ausfld.Bi.,R.Vf.Unreg.W.,Bd.Hf.Hochw.
Z.Gerdes,Leo 4454 Klosterholte 1
B.Kludt,Siegfried 2000 Hamburg 13,Hochallee 39
- 15 Amigo Jun.** 1210703375 F W v. My Lunaria Mutter v. Anblick Holst. 08,
Stichelhaare,Schief.Bi.,Utl.W.Fleck,L.Vf.,Bd.Hf.Hoch W.,R.Vfsl.W.
Z.Lage,Franz 2321 Dannau,Neuwetterade
B.Stall Hohenhorn,Nana Becker 2051 Hohenhorn
- 16 Andrew 4** 1314705075 B W v. Absatz Mutter v. Sudan Hann. 16,17,18,19,
I.Bd.Nuest.Rchd.Bi.,L.Vf.,R.Vfsl.,R.Hf.W.,L.Hfsl.Unreg.W.
Z.Lampe,Fritz 4953 Petershagen,Seelenfeld 2
B.Chromik,Bodo 2000 Hamburg 65,Kritenbarg 37
- 17 Anke 87** 1315104874 B S v. Aderlass Mutter v. Lateran Hann. 17,19,21,
R.Hkr.u.Bln.W.Fleck
Z.Ahrens,Heinrich 2848 Vechta 2,Holtrup 13
B.Wolkenhauer,Erwin 2103 Hamburg 95,Rueschwinkel 7
- 18 Apollo 85** 1330086175 B W v. Apollo Mutter v. Excellenz Oldbg. 16,17,21,
St.,L.Vf.,L.Hf.W.M.Krfleck
Z.Schwarting,Bernhard 2872 Hudermoor,Koenigstr.55
B.Rodzynek,Sylvia 2000 Hamburg 65,Sueder-Ohe 10
- 19 Arames 5** 1314724677 B W v. Absatz Mutter v. Endspurt Hann. 06,07,08,
Bd.Vfsl.Unreg.Gefl.W.
Z.Lackmann,Heinrich 2722 Visselhoevede,Koenigshof 1
B.Hardorp,Karl-Heinz 2000 Wedel,Auweidenweg 53
- 20 Archipel 4** 1311908075 B W v. Archimedes Mutter v. Domspatz Hann. 08,19,21,23,24,
Utl.W.Fleck,R.Vkr.u.Bln.Inn.W.,R.Hfsl.Unreg.W.
Z.Schulz,Ursula 3139 Langendorf
B.Humpke,Horst 2053 Schwarzenbek,Hamburger Str.45
- 21 Aristokrat 10** 1314713172 F W v. Absatz Mutter v. Ferdinand Hann. 10,12,13,14,
Gr.in Bd.Nuest.Rchd.Bi.,Utl.W.,L.Vf.,Bd.Hf.Hochw.,R.Vf.Auss.W.Str
Z.Kemmer,Joachim 3101 Winsen/Walle,Amselhof
B.Helbing,Thomas 2000 Hamburg 55,Bockhorst 113
- 22 Arithmetic** 304065571 Sch S Auslaender 17,20,
O.a.
Z.
B.Makosch,Cornelia 1000 Berlin 20,Pionierstr.61
- 23 Askan 92** 3040253771 Falbew Auslaender 16,18,20,22,
Aalstr.
Z.
B.Reitschule Grevenhof 2000 Wedel,Pinnebergerstr.201
- 24 Assunta 3** A315217069 B S v. Absatz Mutter v. Lateran Hann. 16,18,
Keilb.,L.Hfsl.Unreg.W.,R.Hkr.u.Bln.W.
Z.Hoops,Heinz-Hermann 2816 Kirchlinteln,Dorfstr.6
B.Schacht,Ernst 2000 Hamburg 65,Volksdorf.Damm 226
- 25 Asterix 51** 1096086270 Db W v. Lombarde Mutter v. Burnus Trak. 07,
Wg.Sth.,L.Hkr.u.Bln.Gefl.W.
Z.Gutsverwaltung Scholtenhof 4220 Eppinghoven,Rotbachstr.27
B.Wunderlich,Wolfgang 2080 Pinneberg,Schulenhoern 10
- 26 Balari** B211369970 F S v. Benedictus Holst. 16,20,
Sth.,Schn.
Z.Johannsen,Carsten Martin 2260 Niebuell-Gotteskoog
B.Nagel,Maike 2221 Friedrichskoog 2,Schulstr.4

- 27 Basri** 1330130878 B H v. Barsoi Mutter v. Einblick Oldbg. 06,
St.,Bd.Hf.Halb W.
Z.Mahlstedt,Werner 2822 Schwanewede 1,Gr.Kamp 77
B.Roemer,Eva-Marie 2100 Hamburg 90,Sinstorf.Kirchw.22
- 28 Bayard 17** 1090025074 B W v. Baron Mutter v. Maharadscha Trak. 21,23,24,
L.Hfsl.Unreg.W.,R.Hfsl.Unreg.Gefl.W.
Z.Stamer,Fritz 2431 Hansuehn,Rosenstr.11
B.Dude,Dietmar 2000 Hamburg 50,Barnerstr.14A
- 29 Ben 9** 1095628770 B W v. Komtur Mutter v. Geysir Trak. 17,18,21,
Gr.St.,Utl.W.,4 Fuesse Gefl.W.
Z.Dirks,Heinrich 2944 Wittmund 2,Gr.Charlottengr.
B.Giensch,Dr.Manfred 2100 Hamburg 90,Bremer Str.174
- 30 Benito 2** A412849466 B W v. Blauspecht Mutter v. Wiegand Westf. 17,21,
St.,R.Hkr.W.
Z.Grosche,Erich 4700 Hamm 1,Goebel v.Drechenstr.4
B.Kraaz-Hansch,Dr.Jutta 2000 Hamburg 54,Dalibregenstieg 1
- 31 Big Ben 17** 1210094172 Hlb W v. Lancelot Mutter v. Atoll Holst. 21,23,24,
O.a.
Z.Nissen,Peter 2072 Jersbek,Allee 6
B.Tiedtke,Peter 2000 Hamburg 70,Fr.Ebert Damm 114 3
- 32 Blueberry Hill** B431024268 Db W v. Borusse Rhld. 21,23,24,
Gr.St.,Gr.Schn.,L.Vf.Unreg.W.,L.Hf.Hochw.
Z.Boehmer,Albert 4231 Mehr 208
B.Juergens,Kirsten 2000 Hamburg 56,Feldweg 80
(B.Kroehnert,Dieter 2000 Hamburg 56,Feldweg 80)
- 33 Bonny 16** 1096313669 Sch W v. Himalaja Mutter v. Pindar Trak. 07,16,
Schm.Bi.
Z.Kurhess.Hausstiftung 2322 Panker,Gestuet Schmoel
B.Ohrem,Dr.Joseph 2000 Hamburg 63,Wellingsb.L.S.195
- 34 Boris 27** 1315669570 Falbew v. Seefischer Hann. 07,
O.Abz.
Z.Hoppe,Otto 2101 Westerhof
B.Zimmermann,Udo 2000 Hamburg 74,Uhlenbusch 189
- 35 Bugielli xx** 1060042872 Db H v. Andalusier Mutter v. Wordpam Xx 07,
O.a.
Z.Gestuet Harzburg 3388 Bad Harzburg,Triftstr.
B.Welk,Brigitte 2000 Hamburg 33,Amal.Schoppe Weg 8
- 36 California 4** 1210405073 Db S v. Cor D.L.Bryere Mutter v. Farnese Holst. 21,23,24,
St.,L.Hf.W.,R.Hfsl.W.
Z.Hinz,Annelie 2341 Schoenhagen,Hof Lueckeberg
B.Borchers,Margritt 2000 Hamburg 13,Mittelweg 116
- 37 Camillo 14** 1210036277 Db W v. Constant Mutter v. Merlin Holst. 06,
Dchg.Bi.
Z.Trabert,Lieselotte 2400 Luebeck 1,Gut Nienhusen
B.Bockholt,Franz-Peter 2000 Hamburg 63,Rehagen 29 4
- 38 Capitano Jun.** 1210105474 Sch W v. Capitano Mutter v. Farnese Holst. 20,22,23,
Bl.,Utl.W.,Bd.Vf.,Bd.Hf.W.
Z.Wiborg,Karl Hermann 2221 Friedrichskoog
B.Peters,Rolf H. 2000 Hamburg 71,Fabirciusstr.248
- 39 Carmina 2** 1210097772 F S v. Cor D.L.Bryere Mutter v. Colt Holst. 21,23,24,
Bl.,Bd.Hf.W.
Z.Bahlmann,Uwe 2209 Herzhorn,Moorhufen 7
B.Fors 4400 Muenster,Melchers-Str 9
(B.Verb.Zuechter D.Holst.Pferdes S 2200 Elmshorn,Klostersand)
- 40 Celano** 1210092677 Db W v. Calypso I Mutter v. Sherrynetherl Holst. 06,
St.,L.Hf.Unreg.W.

- Z.Bruehe,Wilhelm 2221 Kronprinzenkoog,Ue.Marne
B.Kellner,Uwe 2000 Hamburg 63,Erdkampsweg 65
- 41 Centurion** 1430101072 B W v. Impelo Rhld. 07,16,18,
Laterne
Z.Hoefler-Janker,Dr.Hans-Erben 5307 Wachtberg-Pech,Dahlienweg
B.Gebhardt,Frank 2000 Hamburg 52,Parkstr.17
- 42 Chagall** 8 1310137573 B W v. Cardinal Mutter v. Lorenz Hann. 12,13,14,
Kl.St.,4 Fuesse Unreg.Gefl.W.
Z.Luevolding,Otto 4554 Ankum-Druchhorn
B.Bachmayer,Ursula 2000 Norderstedt,Lilienweg 6
- 43 Charly** 38 1216333967 Db W v. Korenbleem Mutter v. Makart Holst. 21,22,23,24,
Bd.Vkr.,R.Hf.W.
Z.Suhr,Otto 2221 Friedrichskoog
B.Ahlmann,Georg 4370 Marl,Frentroper Str.23
- 44 Chasseur** 7 1210178972 Schwbw v. Cor D.L.Bryere Mutter v. Thuswin Holst. 21,23,24,
O.a.
Z.Lempfert,Heidjer 5038 Rodenkirchen Hahnw.,Judenpfad
B.Pokrantz,Nicola 2000 Hamburg 67,Scheidereye 32
- 45 Cimola** 2 3040564873 Hib S Auslaender 07,08,09,11,
Kl.Kst.,Kroetenmaul,L.Vkr.u.Bln.Unreg.W.,Bd.Hf.W.
Z.
B.Bork,Bruno 2000 Schenefeld,Lindenallee 100
- 46 Cinzano** 7 1210012877 Db H v. Cor D.L.Bryere Mutter v. Cobalt Holst. 15,16,
R.Vfsl.,L.Hkr.u.Bln.,R.Hf.Gefl.W.
Z.Moeller,Hinrich 2216 Poeschendorf,Ue.Schenef.
B.Verb.Zuechter D.Holst.Pferdes S 2200 Elmshorn,Klostersande
- 47 Clito** 7 1311421075 Sch W v. Czardas Mutter v. Lachs Hann. 21,23,24,
L.Hf.Unreg.W.
Z.Ruschmeyer,Hermann 2093 Stelle,Lueneburgerstr. 56
B.Hubertus-Hof 2409 Scharbeutz 2,Hackendohrredd.6
- 48 Colorado** 12 A214873770 B W v. Cromwell Mutter v. Notruf Holst. 17,21,
Bd.Hfsl.W.
Z.Jungjohann,Hans B. 2241 Poppenhusen
B.Mundt,Harald 2000 Hamburg 74,Merkenstr.33
- 49 Colorado** 7 A213861968 F W v. Colt Mutter v. Anblick Holst. 21,23,24,
Gefl.Laterne,L.Vfsl.,R.Vfsl.Inn W.,L.Hf.Hochw.,R.Hf.B.z.Sprunggel.W.
Z.Thamling,Paul Wilh. 2201 Kollmar,Moorhusen 41
B.Meinert,Otto 2000 Hamburg 55,Elbchaussee 530
- 50 Condor** 130 1210600675 Fsch W v. Capitano Mutter v. Anklang Holst. 17,18,
Dchg.Bi.,Utl.W.,R.Vf.W.,Bd.Hf.Hoch W.
Z.Marks,Otto 2082 Gr.Nordende,Dorfstr.102
B.Lange,Karina 2000 Hamburg 52,Parkstr.17
- 51 Contact** 1210356577 B W v. Cor D.L.Bryere Mutter v. Little Lion Holst. 06,
Dchg.Bi.,Bd.Vf.Unreg.W.,Bd.Hf.W.
Z.Voelz,Lothar 2241 Woehrden
B.Hartung,Carlheinz Dr. 2000 Hamburg 55,Frenssenstr.38
(B.Hartung,Eva 2000 Hamburg 55,Frenssenstr.38)
- 52 Contrast** 1210621473 F W v. Cor D.L.Bryere Mutter v. Cobalt Holst. 23,24,
St.M.Str.
Z.Gripp,Ernst 2351 Willenscharen
B.Fors 4400 Muenster,Melchers-Str 9
(B.Verb.Zuechter D.Holst.Pferdes S 2200 Elmshorn,Klostersand)
- 53 Conus** 3 1210066776 B W v. Cor D.L.Bryere Mutter v. Ramiro Holst. 08,09,15,16,
O.a.
Z.Pingel,Hermann 2201 Altenmoor
B.Speck,Wolfgang 2211 Kremperheide,Dorfstr.18

- 54 Cor de Calypso** 1210606875 B W v. Cor D.L.Bryere Mutter v. Heisssporn Holst. 08,21,
Sth.,L.Hfsl.W.
Z.Lill,Ernst Otto 2202 Bramstedt,Spitzerfurth 27
B.Dickmann,Rosemarie 5600 Wuppertal 21,Echoerstr.45
- 55 Cordeka** 1210601074 Db S v. Cor D.L.Bryere Mutter v. Consul Holst. 21,23,24,
St.M.Str.,Bd.Vf.,L.Hf.W.
Z.Both,Klaus Martin 2209 Herzhorn,Obendeich 63
B.Fors 4400 Muenster,Melchers-Str 9
- 56 Cordoba** 4 1210226575 F S v. Cor D.L.Bryere Mutter v. Fangball Holst. 17,18,20,
Bl.,L.Hkr.W.
Z.Rosebrock,Guenther 2070 Ahrensburg,Ostpreussenweg 15
B.Sperling,Gerd 2073 Luetjensee,Hamburger Str.12
- 57 Corlandus** 1210401276 B W v. Cor D.L.Bryere Mutter v. Landgraf I Holst. 07,
Bl.,Utl.W.Fleck,L.Vfsl.W.,R.Vf.Hoch W.,R.Hf.W.
Z.Kruse,Hermann 2201 Heede,Ue.Barmstedt
B.Verb.Zuechter D.Holst.Pferdes S 2200 Elmshorn,Klostersande
- 58 Coronel** 3 A214670469 Db W v. Corporal Mutter v. Werktag Holst. 07,
St.,Bd.Vkr.-Rd.W.
Z.Callsen,Nicolaus 2393 Hargesby
B.Briesemeister,Ulrich 2000 Hamburg 52,Newmans Park 20
- 59 Cortez** 16 1210023777 B H v. Cor D.L.Bryere Mutter v. Ramiro Holst. 06,
Dchg.Bi.,Utl.W.,L.Vf.,R.Hf.W.
Z.Bahlmann,Uwe 2209 Herzhorn,Moorhufen 7
B.Vollmer,Kurt 2000 Hamburg 52,Liebermannstr.54
- 60 Cortino** 1210402375 B W v. Cor D.L.Bryere Mutter v. Colombo Holst. 07,08,
St.,Bd.Hf.W.
Z.Johannsen,Anke 2082 Tornesch,Ahrenslohe
B.Croll,Uta 2082 Tornesch,Koenigsbergerstr.48
- 61 Cortino** 2 1210027176 F H v. Cor D.L.Bryere Mutter v. Fax I Holst. 08,21,
Bl.,Utl.W.Fleck,L.Hkr.W.,R.Hf.Hoch W.
Z.Thormaehlen,Claus J.H. 2200 Neuendorf,Moorhusen
B.Fors 4400 Muenster,Melchers-Str 9
(B.Verb.Zuechter D.Holst.Pferdes S 2200 Elmshorn,Klostersand)
- 62 Cosmos** 11 1210358076 B W v. Cardinal Mutter v. Faehrich Holst. 15,16,18,
Fl.,Schiefe Schn.,Bd.Hf.W.
Z.Woehler,Ulrich 2241 Gluesing,Gut Apeldoer
B.Thormaehlen,Klaus M. 2200 Raa,Dorfstr.35
- 63 Credo** 6 1210100477 Db W v. Calypso I Mutter v. Follywise Holst. 15,16,
Sth.
Z.Petersen,Heinrich C. 2251 Ahrenvioel
B.Thormaehlen,Claus M. 2200 Elmshorn-Raa,Dorfstr.35
- 64 Cyklon** 8 3040633073 Sch W Auslaender 11,12,13,14,
O.a.
Z.
B.Fahning,Peter 2000 Hamburg 36,Neuer Wall 19
- 65 Cylon** 2 1313708672 R W v. Censor Mutter v. Sender Hann. 11,13,
Kl.FI.
Z.Allwoerden,Heinrich von 2168 Drochtersen/Wischhafenersand
B.Brueggemann,Norbert 2000 Hamburg 73,Rahlstedt.Str.197
(B.Brueggemann,Brigitte 2000 Hamburg 73,Rahlstedt.Str.197)
- 66 Cyrano** 28 1310155277 B H v. Cardinal Mutter v. Duden II Hann. 06,
Br.Bi.,Bd.Hf.Hoch W.
Z.Felde,Sophie zum 2161 Agathenburg,Schloss
B.Schaerffer,Bernhard 2162 Guderhandviertel,Neuhof 100
- 67 Dagda** 8 3040556970 F S Auslaender 07,16,
Ob.Br.Unt.Spitz Auslfd.Bl.

- Z.
B. Busch-Petersen, Irene 2100 Hamburg 90, Fossholt 6
- 68 Dagobert** 1311518074 B W v. Abhang II Mutter v. Fernjaeger Hann. 17, 19,
L.Hf.W., R.Hfsl.W.
Z. Bahrmann, Kurt 3111 Luttmissen 2
B. Hofmann, Peter 6800 Mannheim 1, Hornisgrindestr.7
- 69 Damaskus 11** 1311340474 R W v. Daimyo Mutter v. Ernoe Hann. 16, 20,
Fl., R.Vfsl. Gefl. Unreg.W., Bd.Hfsl. Gefl. Hochw.
Z. Geffers, Robert 3164 Roetzum, Nordstr.6
B. Koschel, Juergen 2000 Schenefeld, Achter de Hoef 14
- 70 Daniel 39** 1318019074 Sch W v. Derby Mutter v. Ferdinand Hann. 20, 21, 23, 24,
Br. Ueb. R. Nuestr. Verffd. Bl., R.Vf. Unreg. Hoch W., L.Hf. Hoch W.
Z. Stolle, Gebrueder 2849 Visbek, Ahlhornerstr.
B. Brause, Wolfgang 2000 Barsbuettel 1, Moehlenredder 32
- 71 Darius 102** 1315604977 B W v. Duft II Mutter v. Lugano II Hann. 06, 07,
Rs. i. R. Nuestr. Rchd. Fast Dchg. Bl., L.Vfsl., R.Hfsl.W.
Z. Knopf, Rudi 2000 Schenefeld, Efeuweg 10
B. Knopf, Rudi 2000 Schenefeld, Efeuweg 10
- 72 Darling 40** 1315776368 B S v. Diplomat Mutter v. Woehler Hann. 08, 09, 11,
St., Schn., Utl.W., Bd.Hf.W.
Z. Bruns, Johann 2841 Hemsloh-Kellenberg 31
B. Fick, Susanne 2103 Hamburg 95, Norderdeich 26
- 73 Datan** 1410200571 Db W v. Draufgaenger Mutter v. Remus I Westf. 20, 21, 23, 24,
Fl.
Z. Westhues Heinrich 4832 St Vit, B Wiedenbrueck
B. Moelck Manfred 2000 Hamburg 19, Sandweg 26C
- 74 Dave Dee** 1410217875 B W v. Dilettant Mutter v. Alprinzz Westf. 09, 11, 13,
R.Hf. Halb W.
Z. Wiegmann, Heinrich 4993 Rahden, Wehe 113
B. Bando, Britta-Kristina 2000 Hamburg 50, Donnerstr.25
- 75 David Dexter** 1210503275 B W v. Diplomat Mutter v. Colombo Holst. 17, 19,
Schief. Bl., L.Vfsl. u. R.Vf. Gefl. W., Bd.Hf. Hoch W.
Z. Thomsen, Peter 2384 Langstedt-West
B. Dubbels, Rainer 2161 Fredenbeck, Hauptstr.51
- 76 Dega** A215447467 B S v. Altan II Mutter v. Faehrich Holst. 21, 23, 24,
Str., Schn., Dchg. W. Str. I. St. Auslfd., L.Hf.W.
Z. Marckmann, Oskar 2081 Haseldorf-Scholenfleth, Nr.6
B. Lange, Frank 2000 Hamburg 52, Parkstr.17
- 77 Delos 8** A091098271 F W v. Habicht Mutter v. Poet Trak. 12, 13, 14,
Unreg. I. L. Nuestr. Rchd. Bl., Fleck a. L. Nuestr., L.Vf., Bd.Hf. Hoch W.
Z. Trakehner Gestuet Rantzau 2321 Rantzau, Krs. Ploen
B. Duessler, Dr. Albrecht 2000 Hamburg 63, Stuebeheide 186
- 78 Dennis 4** 1096132570 F W v. Donauwind Mutter v. Pokal Trak. 16,
Gr. Kst., L.Hf.W.
Z. Hamann, Kurt 2351 Rendswuehren, P. Bornhoeved
B. Matz, Marita 2000 Hamburg 65, Plaggenweg 9
- 79 Der Sperber** A314856969 F W v. Seladon Mutter v. Weissgold Hann. 20, 23, 24,
St., R.Hf.W.
Z. Mehrens, Arno 2887 Eisfleth, Muehienstr.33
B. Lilienthal, Olaf 2252 St. Peter-Ordning, Olsdorfer St.19
- 80 Dernier Cri 8** 1315506475 Db W v. Ernoe Mutter v. Kosmos Hann. 12,
Schm. I. D. Mi. Geschn. Bl., Bd.Hf. Unreg. W.
Z. Marquardt, Doris 2060 Neritz, Gestuet
B. Gestuet Neritz 0000
- 81 Diamantenjunge** 2219230573 Db W v. Diplomat Holst. 16, 21,
St., R.Vkr. W.

- Z. Joergensen, Hans Heinrich 2371 Neukoenigsfoerde
B. Schloh, Henry 2000 Oststeinbek, Ziegeleistr.81
- 82 Dimpel 5** 1317200973 F W v. Dagobert Mutter v. Valentino Hann. 21, 23, 24,
Bl., R.Vf. W., L.Hf. Hoch W.
Z. Bahn, Adolf 2839 Maasen, Haus Nr.22
B. Stall Napoli, Harald Dude 2000 Hamburg 50, Barnerstr.14A
- 83 Dinatra** 1312104474 Sch S v. Duktus Mutter v. Seefischer Hann. 07,
Kbl., L.Hfsl. Unreg. W.
Z. Prigge, Christoph 2151 Wohlesbostel, Nr.5
B. Busch-Petersen, Irene 2100 Hamburg 90, Fossholt 6
- 84 Dino 60** 2313306176 B W v. Diolen Hann. 07,
St., L.Hf.W.
Z. Bellmann, Diedrich 2151 Nindorf Nr.7
B. Besener Jr., Rudolf Ramikalwerk 2000 Hamburg 50, Daimlerstr.
- 85 Diorama 2** A413101867 Sch S v. Damhirsch Mutter v. Radetzky Westf. 17, 19,
St., Bd.Vfsl., R.Hkr. W.
Z. Alteheld, Hermann 4920 Lemgo 2, Bruentorferweg 35
B. Stall Napoli, Harald Dude 2000 Hamburg 50, Barnerstr.14A
- 86 Distrikt** 2051618475 B W v. Depotit Mutter v. Maientraum DDR 07, 16,
St., L.Vkr. u. Bln. Gefl. W., R.Vkr. u. Bln. Inn. W., L.Hf. Halb W. M. Krflücke
Z.
B. Berg, Ursula 2080 Pinneberg, Diesterwegstr.36
- 87 Domani 2** 1311409772 Db W v. Dominik Mutter v. Allierter Hann. 07, 08, 09,
R.Hfsl. u. Bln., L.Hkr. Inn. u. Bln. W.
Z. Kropf-Kaszynski, Ursula 2000 Hamburg 13, Mittelweg 120
B. Reitschule Kattendorf 2359 Kattendorf, Sievershuetten. S.15
- 88 Domecq** 1090002776 F W v. Kassiber Mutter v. Pregel Trak. 07,
Schief. St., L.Vf., R.Hf. Unreg. W.
Z. Trakehner Gestuet Rantzau 2321 Rantzau, Krs. Ploen
B. Magunna, Erika 2000 Norderstedt, Kabels Stieg 41
- 89 Domfalk 14** 1311901975 R W v. Domspatz Mutter v. Absatz Hann. 21, 23, 24,
Gr. St., L.Vfsl. Unreg. W., R.Hkr. u. Bln. Inn. W.
Z. Meyer, Fritz 3126 Wahrenholz 18
B. Gestuet Fahnenholz 2732 Sittensen, zum Fahnenholz 25
- 90 Domingo 106** 1316345468 F W v. Dominik. III Hann. 02, 08, 09,
O.a.
Z. Brandt, Hermann 2743 Deinstedt, Malstedt
B. Klockmann, Ilse 2083 Halstenbek, Eidelstedterw.198
- 91 Domingo 67** 1311413073 R W v. Dominik Mutter v. Allierter Hann. 17, 20,
W. Sth., Bd.Hkr. u. Bln. Inn. W.
Z. Kropf-Kaszynski, Ursula 2000 Hamburg 13, Mittelweg 120
B. Jungmann, Siegrid 2070 Grosshansdorf, Jaeckb. Weg 30/11
- 92 Domino 66** B313206571 B W v. Davos Mutter v. Dueppel Hann. 10, 12,
Schatt. Schn.
Z. Wisch, Hans 2171 Geversdorf-Dingwoerden
B. Mundt, Harald 2000 Hamburg 74, Merkenstr.33
- 93 Don Camillo 14** 1210503075 F W v. Diplomat Holst. 09, 11,
R.Hfsl. Gefl. W.
Z. Hansen, Heidi 2381 Silberstedt
B. Koerner, Eva-Maria 2000 Hamburg 52, Winkelmannstr.10
- 94 Don Camillo 16** 1315606075 B W v. Don Camillo Hann. 21, 22, 23, 24,
Bd.Hf. W.
Z. Kielsing, Karl 2070 Ahrensburg, Stormarnstr.34
B. Mirabella-Greco, Stefanie 2000 Hamburg 55, Wientapperweg 22
- 95 Don Quijote 3** 1315749069 B W v. Diolen Hann. 12, 13, 14,
Lgl. St., L.Hf., R.Hfsl. Unreg. W.

- Z. Wichern, Heinrich 3042 Munster 5, Alvern Nr.3
B. Pfeiffer, Dieter 2000 Hamburg 53, Hennenstieg 14
(B. Pfeiffer, Anne 2000 Hamburg 53, Hennenstieg 14)
- 96 Dona 22** 1311710074 F S v. Davos Mutter v. Aalfaenger Hann. 07, 19, 21, 22.
Stichelh. St., L. Hfsl. W. -
Z. Kobow, Albert 2855 Midlum-Marren, Rosengarten
B. Hinze, Rolf 2153 Neu Wulmstorf, Elstorfer Str. 27
- 97 Donauburg** 1090018573 Hib S v. Magnet Mutter v. Pregel Trak. 08, 12,
Str. -Bl.
Z. Trakehner Gestuet Rantzau 2321 Rantzau, Krs. Ploen -
B. Bohlmann, Marena 2000 Hamburg 13, Jungfrauenthal 12
- 98 Dorado 48** 1311410474 F W v. Dominik Mutter v. Lateran Hann. 12,
Unreg. St., Halbe nach Unt. Auslfd. Bl., Schn., L. Vf., R. Vkr., L. Hf. Unreg. W., R. Vfsl. Unreg. W.
Z. Kellermann, Karl Heinz 2091 Radbruch
B. Dreyer, Sigrid 2000 Hamburg 54, Nienredder 10A
- 99 Doska** 1312101072 B S v. Duktus Mutter v. Impuls Hann. 21, 23,
O. a.
Z. Eytling, Erich 2930 Varel 1, Rhaling St. 40
B. Giensch, Dr. Manfred 2100 Hamburg 90, Bremer Str. 174
- 100 Dozent 28** 2051465870 B W v. Duktus Mutter v. Faschingsgold DDR 16, 18, 20,
L. Vfsl. W., R. Vbin. u. Kr. W., L. Hfsl. W.
Z.
B. Borstel, Brigitte von 2000 Hamburg 56, Tristianweg 18
- 101 Dreamboy** 1410208774 F W v. Dirigent Mutter v. Birkhahn Westf. 21, 23, 24,
Kl. St., R. Hfsl. Unreg. W.
Z. Horsthemke, Heinrich 4830 Guetersloh, Karl-Zeiss-Str. 22
B. Eckertz, Klaus 5202 Hennef 1, Waldhornweg 11
- 102 Dschingis** A414785170 F W v. Dirigent Mutter v. Justus Westf. 21, 23, 24,
St., Schn., Utl. W. Fleck, L. Vf. W., L. Hf. Hoch W., R. Hf. Unreg. W.
Z. Rueter, August 4993 Rahden, Sielhorst 5
B. Tiedtke, Peter 2000 Hamburg 70, Fr. Ebert Damm 114 3
- 103 Duela 34** 1315603577 B S v. Don Camillo Mutter v. Widerhall Hann. 06, 15,
Kl. Schn. -
Z. Reimers, Hans 2101 Hamburg 96, Faehrd. 7
B. Hinze, Peter 2153 Neu Wulmstorf, Elstorfer Str. 27
- 104 Dunilkowski** 2051528973 Db W v. Daban Mutter v. Feldhahn DDR 21, 22, 23, 24,
Sth., i. R. Nuestr. Verlfd. Schn., R. Hf. Unreg. Gefl. W.
Z.
B. Wiedemann, Barbara 3000 Hannover 81, Rosskampstr. 69 B
- 105 Early Bird 3** 1315617770 R W v. Eger II Hann. 21, 24,
R. Hkr. W. Fleck
Z. Renken, Gustav 3041 Wesseloh
B. Gestuet Neritz 0000
- 106 Edelweiss 3** 1210056572 F S v. Napoleon Mutter v. Gambrinus Holst. 07, 09,
Dchg. Bl., Bd. Hf. Hochw.
Z. Schmidt, Dethlef 2241 Brandmoor, Lunden
B. Knudsen, Hans-Juergen 2217 Kellinghusen, Friedrichstr. 9
- 107 Efendi 30** 1313407573 F W v. Efendi Mutter v. Markant Hann. 07, 16, 18,
Dchg. I. Bd. Nuestr. Rchd. Bl., Utl. W., L. Vfsl. W., R. Vf. W., R. Hfsl. W.
Z. Peters, Johannes 2740 Bremervoerde, I. Dorf 21
B. Stehr, Gustav 2101 Hamburg 96, Nincoper Str. 112
- 108 Ein Sonnyboy** A313109471 B W v. Eindruck II Mutter v. Senator Hann. 01, 02, 16, 20,
Kl. St.
Z. Tiedemann, Emil Dietrich 2190 Cuxhaven 1, Luederskoop 2
B. Zemlin, Inge 2000 Hamburg 55, Willhoeden 25
- 109 Eisprinzessin 2** 1311900977 F S v. Ecuador Mutter v. Archimedes Hann. 06,

- Sth., Kl. Fl., L. Hf. Hoch W., R. Hf. Unreg. W.
Z. Seide, Horst 3139 Damnatz-Landsatz
B. Gribner, Susan 2100 Hamburg 90, Eissend. Pferdew. 13A
- 110 Elan 23** A313680068 Sch W v. Efendi Mutter v. Markant Hann. 13, 14,
St., R. Vbin., Bd. Hf. W.
Z. Eifers, Juergen 2161 Estorf-Graepel, Nr. 44
B. Rimpau, Jutta 2000 Hamburg 60, Moevenstr. 4
- 111 Elegance 3** 1410227875 F S v. Exstream Mutter v. Asket Westf. 16,
Unreg. Bl., R. Hf. Unreg. W.
Z. Cluesener, Otto 4800 Bielefeld 1, Bolbrinkersweg 13
B. Spring, Ulrich 2000 Wedel, Pinnebergerstr. 201
- 112 Elexier 2** 1315507374 F W v. Ernoe Mutter v. Mongole Hann. 17, 19,
Schm. N. Unt. Ueb. L. Nuestr. Auslfd. Bl., Bd. Vfsl. W., Bd. Hf. Hochw.
Z. Schloh, Henry 2000 Oststeinbek, Ziegeleistr. 81
B. Schloh, Henry 2000 Oststeinbek, Ziegeleistr. 81
- 113 Emerica** 1215565668 Schwbs v. Hetman Mutter v. Gessler Holst. 21, 23, 24,
St., L. Hkr. W.
Z. Carstensen, Hans 2251 Behrendorf, Ue. Husum
B. Gogolok, Thomas 2000 Hamburg 63, Alsterweg 20
- 114 Emerson F** 1314409776 F W v. Escort Mutter v. Frustra II Hann. 15, 17, 19,
Gr. St., R. Hfsl. Hoch W.
Z. Ahlff, Klaus 2176 Osten-Altendorf, Ostendeich 29
B. Wunnerlich, Angelika 2000 Hamburg 53, Osd. Lds. 233, Kast. H.
- 115 Emmian** A215451468 B S v. Consul Mutter v. Gastronom Holst. 07,
St.
Z. Lange, Gustav 2082 Tornesch-Esingen, Riedweg 3
B. Eggers, Etta 2000 Schenefeld, Papenmoorweg 17
- 116 Empty** 1090003771 B S v. Xaver Trak. 09, 11, 13,
Gr. St., Nasstr. M. Schn., R. Vfsl. Gefl., L. Vkr. W. Flecke
Z. Goerke, Guenther 2304 Laboe, Oberdorf 32
B. Linnekogel, Dr. Dieter 2000 Hamburg 73, Rahlstedter Str. 43
- 117 Eric 12** 1410205575 F W v. Exstream Mutter v. Alphorn II Westf. 21,
Spitz Auslfd. I. L. Nuestr. Rchd. Dchg. Bl., Utl. W., L. Hkr. Inn. W., R. Hf. Halb W.
Z. Paul, Hans 4905 Spenge 1, am Vossbrink 41
B. Hubertus-Hof 2409 Scharbeutz 2, Hackendohrredd. 6
- 118 Erlkoenig 76** 1410028976 F W v. Exstream Mutter v. Lucius Westf. 16, 17,
Kl. Unreg. St.
Z. Niedergassel, Karl 4800 Bielefeld 15, Eikumer Str. 10
B. Seide, Rolf-Dieter 2121 Deutsch Evern, Fuchsberg 11
- 119 Eumenes** 1313710475 F H v. Eisenherz I Mutter v. Maigraf Hann. 08, 10,
Schm. I. Schn. Auslfd. Bl., R. Vf. Unreg. W., Bd. Hf. Hoch W.
Z. Ropers, Hermann 2168 Drochtersen, Gauensiekerstr. 14
B. Geyer, Karen 2000 Hamburg 67, Beerenwinkel 3
- 120 Eyck 4** 1313007872 Df H v. Egoist Mutter v. Jonkheer Hann. 08, 12,
Dchg. I. Bd. Nuestr. Rchd. Bl., Utl. W., 4 Fuesse Hochw.
Z. Seekamp, Heinrich 2800 Br-Mahndorf, Mahnd. H. Str. 22
B. Schloh, Henry 2000 Oststeinbek, Ziegeleistr. 81
- 121 Fabiola 45** 1510074772 B S v. Colorado Mutter v. Marder Rhld.-Nass 15, 16, 18, 20, 22,
Unreg. Br. Bl. I. Bd. Nuestr. Rchd., R. Hbln. W.
Z. Polcher, Manfred 5400 Ko-Metternich, Triererstr. 306
B. Stehr, Klaus 2155 Jork, Westerladekop 128B
- 122 Facil Vega** 1210406674 Db W v. Fontan Mutter v. Attila Holst. 19, 21,
Laterne, L. Hf. W., R. Hkr. W.
Z. Hochstein, Walter 2200 Elmshorn, Sandweg 23
B. Wunnerlich, Angelika 2000 Hamburg 53, Osd. Lds. 233, Kast. H.
- 123 Falk 61** 1210037771 B W v. Faehrich Holst. 13, 14,

- Fl., L. Hfsl. W.
Z. Jansen, Fritz 2309 Bredeneek, Reitschule
B. Thormaehlen, Susanne 2200 Elmshorn, Kiefernweg 9
- 124 Falko 78** 1210040376 B W v. Farnese Mutter v. Anilin Holst. 07, 08,
Bl., Utl. W., L. Vfsl. Gefl. W., Bd. Hf. Gefl. W.
Z. Weber, Gustav 2201 Brande-Hoernerkirchen, Dorfs. 1
B. Reimers, Otto 2000 Hamburg 52, Baron Voght Str. 132B
- 125 Fama 39** 1410142474 Sch S v. Froehlich Mutter v. Lohengrin Westf. 23, 24,
Bl., Bd. Hf. Unreg. Hoch W.
Z. Bannierink, Hermann 4445 Neuenkirchen, Haarweg 75
B. Hubertus-Hof 2409 Scharbeutz 2, Hackendohrredd. 6
- 126 Fancy Fellow** 1210704573 B W v. Fontan Mutter v. Gruenrock Holst. 16, 17, 18, 20,
St., L. Hf. W.
Z. Duehrsen, Ernst 2308 Sieversdorf
B. Schulze, Witold 2000 Hamburg 56, Leuchtturmweg 13
- 127 Fando** 1210105876 Db W v. Farnese Mutter v. Cor D.L. Bryere Holst. 15, 17, 19,
St., R. Hfsl. W.
Z. Dehn, Friedrich 2251 Suederholz
B. Heicke, Prof. Dr. Bernd 6530 Bingen, Rochusallee 24
- 128 Fantomas 3** 1210909275 B W v. Farnese Mutter v. Anklang Holst. 07,
Unreg. Bl., L. Vf., R. Vkr. u. Bln. W., Bd. Hf. Hoch W.
Z. Eggert, Manfred 2361 Moezen, Ue. Bad Segeberg
B. Spring, Helga 2083 Halstenbek, Schaeferkoppel 7
(B. Spring, Richard 2083 Halstenbek, Schaeferkoppel 7)
- 129 Fasching 20** A215190470 Hlb W v. Fax I Mutter v. Faehnrich Holst. 07,
Ob. Br., Spitz Auslfd. Bl., Bd. Vkr. W., Bd. Hf. W.
Z. Thomsen, Hans-Nicolaus 2341 Stenderup
B. Heckert, Margot 2082 Heidgraben, Boekes Kamp 1
- 130 Favia 2** 1210140572 B S v. Fantus Mutter v. Anilin Holst. 17, 21, 23, 24,
O. a.
Z. Weber, Gustav 2201 Brande-Hoernerkirchen, Dorfs. 1
B. Sogl, Johann 2000 Norderstedt 1, Ulzburgerstr 142
- 131 Ferial 2** B210931964 B S v. Fasching Mutter v. Loewenjaeger Holst. 08, 10, 12,
Bl.
Z. Schroeder, Johann 2081 Holm, Ue. Pinneberg
B. Kleinworth, Werner 2081 Holm, Lehmweg 58
- 132 Festus 13** 1210401275 B W v. Farnese Mutter v. Ladykiller Holst. 07, 17,
O. a.
Z. Schuldt, Hans Juergen 2081 Hohenhorst
B. Lange, Karina 2000 Hamburg 52, Parkstr. 17
- 133 Fichte 20** 1216647471 Sch S v. Fantus Mutter v. Manometer Holst. 07, 17, 19,
St., L. Hfsl. W., R. Hkr. W.
Z. Remmers, Willi 2000 Norderstedt 3, Kornhoop 7
B. Ramcke, Hans 2080 Pinneberg, Datumer Chaussee 102
- 134 Filou 186** 1210507274 B W v. Fontan Mutter v. Rushing Water Holst. 02, 08, 09, 11,
St., Schief. Schn., R. Hf. W.
Z. Radbruch, Georg 2301 Neuwittenbek
B. Borck, Hans-Guenther 2000 Hamburg 60, Bebelallee 14
- 135 Fiorello 27** 1210080572 Sch W v. Fantus Mutter v. Anklang Holst. 21, 22, 24,
Schn., L. Hfsl. W.
Z. Foelster, Dr. Wilh. 2351 Brokstedt, Ue. Neumuenster
B. Buttman, Peer 2240 Heide, Adolf-Stein-Str. 10A
- 136 Fireball 5** 1313301075 B W v. Federgeist Mutter v. Frustra II Hann. 08, 09, 11, 17, 18,
O. a.
Z. Stelling, Hans 2161 Deinste-Helmste, Grosse Str. 12
B. Zwanger-Berthold, Annette 2084 Relling, Wacholderweg 48

- (B. Berthold, Peter 2084 Rellingen, Wacholderweg 52)
- 137 First Lady 29** 2219044872 B S v. Flamberg Holst. 20, 22, 23, 24,
St., Schn.
Z. Carstensen, K. H. 2251 Haselund
B. Ahrens, Max Juergen 2000 Hamburg 52, Eichenallee 23
- 138 Fiumicino** 1330078773 R W v. Fortun Mutter v. Miracolo Oldbg. 07, 17, 18,
L. Vkr. Wg. W., R. Hfsl. Gefl. W.
Z. Schuette, Heinrich 2901 Grossenkneten, Sage-Dorfkamp 6
B. Ramikal-Werk, H. Michelsen & Co. 2000 Hamburg 50, Daimlerstr. 65
- 139 Flamenco 9** A214946570 B H v. Fantus Mutter v. Axtfeld Holst. 15, 18,
St., Schn., Bd. Hf. Hochw.
Z. Werkmeister, Walter 2000 Hamburg 53, Elbgastr. 118
B. Kirchner, Otto Fritz 2000 Hamburg 52, Baron-Voght Str. 84
- 140 Flashlight 3** 2219011173 Rsch W v. Fantus Holst. 21, 22, 23, 24,
St., W. Fleck i. R. Maulwinkel
Z. Nissen, Alex 2391 Oeversee-Froerup
B. Bohnhoff, Paul 2000 Hamburg 65, Furtredder 10
- 141 Fleadwood** 1210365676 B W v. Farnese Mutter v. Cobalt Holst. 15, 17, 19,
Fl., Utl. W. Fleck, L. Hf. W.
Z. Heldt, Elke 2391 Harrislee, Westerstr. 31
B. Schimmer, Doris 2240 Heide, Wesselner Chaussee 24
- 142 Fleming 5** 1210047676 Db W v. Farnese Mutter v. Attila Holst. 07, 16,
St., Schn., L. Vkr. W., L. Hkr. u. Bln. W., R. Hf. W.
Z. Hell, Johann 2201 Seestermuehe, Ue. Elmshorn
B. Roeschmann, Egbert 2200 Elmshorn, Kaltenweide 69
- 143 Flicka 118** 1210664871 B S v. Landgraf I Mutter v. Anblick Holst. 16, 18, 22,
Bl., Bd. Vfsl. W., Bd. Hf. W.
Z. Kaland, Wilhelm 2080 Pinneberg, Haidkamp 33
B. Kaland, Wilhelm 2080 Pinneberg, Haidkamp 33
- 144 Florentino 4** 1090137574 Sch W v. Mazagran Mutter v. Maharadscha Trak. 07, 10,
Br. I. Bd. Nuestr. Verlfd. Bl., Obl., Utl. W., L. Vkr., L. Hkr. Auss. Gefl. W., R. Hkr. Gefl. W.
Z. Rumpf, Dr. Walter 6301 Biebertal 1, Giessenerstr. 43
B. Wilkens, William Harry 2000 Hamburg 56, am Leuchtturm 2
- 145 Florett 65** 1314104772 Hlb W v. Florentinerii Mutter v. Aberwitz Hann. 07, 09, 17, 19,
St., L. Hfsl., R. Hf. W.
Z. Wellbrock, Gisela 2172 Lamstedt
B. Dammann, Hans-Heinrich 2210 Itzehoe, Untere Dorfstr. 24
- 146 Floristan** 1210602775 B W v. Farnese Mutter v. Anilin Holst. 08, 10,
St., Schn., L. Vfsl., L. Hfsl. W.
Z. Weber, Gustav 2201 Brande-Hoernerkirchen, Dorfs. 1
B. Hoppe, Irmgard 2000 Hamburg 56, Tinsdaler Heidew. 82
- 147 Formel Eins 2** 1210615573 B W v. Freeman Mutter v. Nautilus Holst. 23, 24,
Dchg. Bl., L. Vkr., R. Vbln., Bd. Hfsl. W.
Z. Lohse, Hermann 2211 Neuenbrook, Ue. Itzehoe
B. Wunnerlich, Reinhard 2000 Wedel, Birkenweg 20
- 148 Franco 13** 1211005674 B W v. Farnese Mutter v. Anblick Holst. 12, 13, 14,
L. Hfsl. W.
Z. Detjens, Jan Herbert 2201 Seestermuehe
B. Velding, Lisemarie 2000 Hamburg 55, Falkenstein 67
- 149 Franklyn** 1210039876 F W v. Fasolt Mutter v. Albaner Holst. 15, 17,
Gr. St., Schn., L. Hf. W.
Z. Gestuet Heidberg, Irma Scheiper 2301 Schierensee
B. Gebauer-Moeller, E. Renate 2000 Wedel, Schloedelsweg 111
- 150 Frechdax** 1210610974 Sch W v. Freeman Mutter v. Marlon Holst. 16, 17, 18,
O. a.
Z. Suehl, Heinrich 2211 Neuenbrook, West 44

- B. Woehler, Klaus Peter 2200 Koelln-Reisiek, Koellner Ch. 135
- 151 Freiherr 54** 1210609074 Df W v. Fasolt Mutter v. Colonel Holst. 08,09,18,20,
St., Schn., L.Vf., R.Vfsl.W., Bd.Hf.W.
Z. Bahlmann, Uwe 2209 Herzhorn, Moorhufen 7
B. Bahlmann, Uwe 2209 Herzhorn, Moorhufen 7
- 152 Freischuetz 35** 1410239376 F W v. Fruehlingsbal Mutter v. Cyrano Westf. 15,17,19,
Br.I.Bd.Nuest.Rchd.Bl., Utl.L.Kl.W.Fleck,R.Hf.Unreg.Hoch W.
Z. Rueping, Gerhard 5802 Wetter 2, von der Recke Str.75
B. Hubertus-Hof 2409 Scharbeutz 2, Hackendohrredd.6
- 153 Fremdling** 2051635972 F W v. Ferum Mutter v. Assuan II DDR 16,18,
Keilbl., L.Hf. Hoch W.
Z.
B. Grabow, Heinz-Peter 2000 Hamburg 65, Puckaffer Weg 16
- 154 Freshman 2** 1210610874 Schwbw v. Freeman Mutter v. Nautilus Holst. 16,20,21,22,23,24,
Dchg.Bl., L.Hfsl.W., R.Hf.W.
Z. Lohse, Hermann 2211 Neuenbrook, Ue.Itzehoe
B. Heim, Dr. Birgit 2000 Hamburg 52, Elbchausee 171
- 155 Frisco 31** 2219165175 B W v. Flacon Holst. 17,19,
St., Bd.Hkr.Gefl.W.
Z. Bruhn, John 2271 Midlum
B. Nagel, Carsten-Otto 2221 Friedrichskoog, Koogstr.116
- 156 Frohsinn 23** 1330110673 F W v. Furioso II Mutter v. Martell Oldbg. 08,09,11,
R.Vf.u.Bd.Hf.W.M.Krflecke
Z. Beimforde, Clemens 2849 Bakum 1, Haustette
B. Storto, Ingrid 2000 Hamburg 61, Blankenburger W.19
- 157 Fuzzi** 1210330374 R W v. Flacon Mutter v. Magnet Holst. 12,13,14,
St., Schn., R.Hkr.Gefl.W.
Z. Rasmussen, Johannes 2271 Oevenum, Foehr
B. Pfeiffer, Erika 2050 Hamburg 80, Binnenfeldredd.24
- 158 Gaily Go** 1330129774 B W v. Grandioso Mutter v. Angelo Oldbg. 21,23,24,
O.a.
Z. Schulte-Frohlinde, Otto 2071 Groenwohld, Gestuet
B. Stall Napoli, Harald Dude 2000 Hamburg 50, Barnerstr.14A
- 159 Galan 32** 1410273675 B W v. Gruenhorn III Mutter v. Wohlauf Westf. 21,23,24,
Gr.Unreg.St., Hoch Auslfd.I.L.Nuest.Rchd.Schn., Utl.W., L.Vf.Unreg.W., Bd.Hf.Unreg.Halb W.
Z. Budde-Pentrop, Hubert 4710 Luedinghausen, Aldenhoevel 26
B. Hubertus-Hof 2409 Scharbeutz 2, Hackendohrredd.6
- 160 Gamba** 1311339874 Sch S v. Gotthard Mutter v. Lugano Hann. 21,23,24,
I.L.Nuest.Halbmf.Bl., Obl.W.Fleck,Utl.W., R.Vf., L.Hf.Hoch W., R.Hbln.u.Kr.Inn.W.
Z. Hansen, Inge 3167 Burgdorf, Schillerslage
B. Gestuet Fahnenholz 2732 Sittensen, zum Fahnenholz 25
- 161 Gangsterbraut** 1210607173 F S v. Grandioso Mutter v. Ladykiller Holst. 21,23,24,
St., Nasenstr., R.Vfsl.W., Bd.Hf.W.
Z. Schuldt, Hans Juergen 2081 Hohenhorst
B. Lange, Karina 2000 Hamburg 52, Parkstr.17
- 162 Ganymed 27** 1314001977 Sch W v. Galan Mutter v. Florentinerii Hann. 06,07,
St., R.Vfsl., L.Hf.W.
Z. Fitschen, Werner 2164 Oldendorf Nr.105
B. Evert, Beatrix 2000 Norderstedt, Glashuett.Damm 181
- 163 Garant 88** 1430140175 B W v. Gladstone Mutter v. Oberbootsmann Rhld. 21,23,24,
St.
Z. Kreuder, Hannelies 5163 Langerwehe, Pochmuehle 1
B. Nagel, Carsten-Otto 2221 Friedrichskoog, Koogstr.116
- 164 Gardess** 1311320175 Db S v. Graphit Mutter v. Lotse Hann. 07,10,
Unreg.I.Bd.Nuest.Rchd.Bl., L.Nuest.Str., Utl.W.Fleck,Bd.Hf.Unreg.Hoch W.
Z. Stolte, Arthur 3164 Hohenhameln, Breitestr.2

- B. Vogt, Michaela 2000 Norderstedt, Gutenbergring 63
- 165 Gauch** 11 1317811273 Sch W v. Gralsritter Mutter v. Kurland I Hann. 21,23,24,
Schm.Unreg.I.L.Nuest.Verlfd.Bl., Utl.W., Bd.Vf.Unreg.W., Bd.Hfsl.W.
Z. Winkelmann, Karl 2841 Wagenfeld-Bockel 94
B. Stall Napoli, Harald Dude 2000 Hamburg 50, Barnerstr.14A
- 166 Giggi 5** 1410195471 Db S v. Gigant Mutter v. Sinus Westf. 11,13,
Unreg.St., Bd.Hf.Unreg.Gefl.W.
Z. Storchmann, Karl-Heinz 5810 Witten 3, Speckbahn 19
B. Thoenl, Helga 2200 Elmshorn, Heinrichstr.8
- 167 Gilmor 2** 1410223372 B W v. Gigant Mutter v. Hannemann Westf. 12,13,14,
O.a.
Z. Eppelsheimer, Georg 5810 Witten 3, Meesmannstr.66
B. Buehler, Dr. Oskar 2051 Hohenhorn-Reitst.P.a.Twiete 1
- 168 Gitana 28** 1313904277 F S v. Gigant Mutter v. Lugano Hann. 06,
Bl.
Z. Lindemann, Albert 2804 Lilienthal-Kleinmoor 11
B. Sander, Rolf 2000 Hamburg 52, Heinrich Plettst.65
- 169 Gitano 51** 1210203373 Sch W v. Follywise Mutter v. Mandant Holst. 07,09,11,
Gr.St., Schn., L.Hkr.W.
Z. Thomsen, Hugo P. 2251 Wittbek
B. Mau, Marion 2000 Hamburg 65, Pappenb.Haupts.32A
- 170 Gloster 3** 1314400674 B W v. Grande Mutter v. Ernoe Hann. 21,23,24,
Unterbr.I.Bd.Nuest.Rchd., Utl.W., R.Vf.W., L.Hfsl.Inn.W., Bd.Hf.W.
Z. Meyer, Hermann 2163 Freiburg-Allwoerden, Nr.14
B. Hildebrandt, Wolfgang 1000 Berlin 20, Merianweg 18
- 171 Gluecksklee 2** 1311324871 R S v. Gotthard Mutter v. Frustra II Hann. 23,24,
W.Sth., R.Hfsl.Unreg.Gefl., L.Hf.Unreg.Gefl.W.
Z. Toepke, Heinrich 3167 Burgdorf, Weferlingsen
B. Hubertus-Hof 2409 Scharbeutz 2, Hackendohrredd.6
- 172 Goby** 1410296976 F W v. Granit Mutter v. Rasputin Westf. 15,17,19,
Kl.FI., R.Hfsl.Unreg.Gefl.W.
Z. Niehues, Erwin 4710 Luedinghausen 2, Leversum 1
B. Hubertus-Hof 2409 Scharbeutz 2, Hackendohrredd.6
- 173 Goletta 3** 1410122274 F S v. Gottschalk Mutter v. Damhirsch Westf. 21,22,23,24,
St., L.Hf.W., R.Hfsl.Unreg.W.
Z. Gerdemann, Josef 4401 Everswinkel, Versmar 4
B. Harms, Kristina 2000 Hamburg 55, Falkenstein 39
- 174 Gradier** 1316402868 Sch W v. Gardist Mutter v. Adler Hann. 16,
Bd.Hf.W.
Z. Redelfs, Redelf 2943 Esens
B. Kalmar, Prof. Dr. Peter 2000 Hamburg 55, Hilgendorfweg 29
- 175 Granat 86** 2311340376 B W v. Graphit Hann. 07,
Ob.Br.Ueb.L.Nuest.Rchd.Unreg.Dchg.Bl., Utl.W.Fleck,R.Hf.Hoch W.
Z. Riemann, Heinz 3106 Eschede-Rebberlah
B. Krause, Hans Peter 2000 Hamburg 52, Fontaneustr.5
- 176 Granatello** A312708265 Sch W v. Gotthard Mutter v. Feldhahn Hann. 17,20,
St.
Z. Habermann, Helmut 3165 Haenigsen, Hoher Weg 1
B. Bisotti, Ulla 2000 Hamburg 39, Sierichstr 140
- 177 Greco 3** A314803170 F W v. Grande Mutter v. Duellant Hann. 09,11,
Str.-Bl.I.Obl.Verlfd., Utl.W.Fleck,Bd.Hf.W.
Z. Grothmann, Reinhardt 2161 Oederquart Nr.2
B. Kaufmann, Susanne 2000 Hamburg 67, Moorredder 85
- 178 Grisette 3** B815002071 Sch S v. Lattich Bay. 21,22,23,24,
Unreg.Lgl.St.
Z. Krahl, Werner 8656 Thurnau, Limmersdorf 29

- B. Ramcke, Hans-Werner 2080 Pinneberg, Datumer Chaussee 102
- 179 Hades 5** A315460770 B W v. Hafis Mutter v. Wurf Hann. 07,09,
L.Hfsl.W.
Z. Reimers, Kaethe 2050 Hamburg 80, Hausdeich 335
B. Kellner, Anna-Margret 2000 Hamburg 63, Erdkampsweg 65
- 180 Haifa 13** 1216659171 Sch S v. Fantus Mutter v. Lorvin Holst. 07,09,18,20,
O.a.
Z. Mahr, Hans 2000 Hamburg 67, Lerchenberg 12
B. Hinzmann, Hans Werner 2211 Nutteln, Dorfstr.28
- 181 Hans Ossi** 1610367973 B W v. Herbststurm Mutter v. Ordensjaeger Hessen 11,12,13,14,
Lgl.St.,L.Vf.W.,Bd.Hf.Unreg.W.,R.Vfsl.W.
Z. Beringer, Mathias 6491 Breunings, Dietershof
B. Peddinghaus, Marianne 2000 Hamburg 52, Luenkenberg 16
- 182 Harmona 2** 1210004671 B S v. Thuswin Mutter v. Meisterschueler Holst. 17,21,
Bl.,Bd.L.Fsl.Gefl.W.,R.Hbln.W.
Z. Sye, Johannes 2333 Damendorf
B. Meyer, Ernst-Otto 2084 Rellingen, Schmiedestr.27
- 183 Heimatlied** 1090020274 Hlb S v. Schwaermer Mutter v. Malachit Trak. 21,23,24,
Geschn.Bl.,Schn.I.R.Nuest.,L.Vf.Unreg.Gefl.W.,R.Vkr.W.Fleck
Z. Schiele, Michael 2427 Sieversdorf, Dorfstr.37
B. Groth, Hinrich 2000 Hamburg 53, Osd.Landstr.233
- 184 Hella 13** 1210094771 B S v. Landgraf I Mutter v. Waldenser Holst. 16,18,
Fl.
Z. Ostermann, Peter 2080 Pinneberg, Osterholder Allee 49
B. Ostermann, Ernst Otto 2080 Pinneberg, Ostholder Allee 49
- 185 Hermine 4** 1216624971 Db S v. Wahnfried Mutter v. Fokus II Holst. 21,24,
O.a.
Z. Juergens, Reimer 2241 Sommerhusen, Ue.Heuwisch
B. Gehrts, Klaus-W. 2241 Hemme, Dorfstr.72
- 186 Herrliche** 1216622971 Sch S v. Marengo Mutter v. Grant II Holst. 21,23,24,
O.a.
Z. Nagel, Karl Hermann 2221 Friedrichskoog 2, Koogstr.33
B. Dammann, Hans-Heinrich 2210 Itzehoe, Untere Dorfstr.24
- 187 Huntsman** 1318019972 F W v. Homer Mutter v. Duft II Hann. 12,13,14,
Br.Bl.,Utl.Wg.W.,R.Vf.,Bd.Hf.W.
Z. Anne, Georg 4576 Bippin-Kl.Bokern
B. Wels, Francis v. 2000 Hamburg 76, Wandsbek.Chaus.104B
- 188 Idol 16** 1090023774 B W v. Kolorado Mutter v. Loretto Trak. 07,17,19,
Halbmf.St.,R.Hfsl.W.
Z. Hildebrandt, Walter 2000 Norderstedt 3, Niendorferstr.49
B. Kabel, Uwe 2000 Norderstedt 2, Segeberg.Ch.242A
- 189 Iffland** 1330037475 F W v. Inschallah Mutter v. Weinstern Oldbg. 21,22,23,24,
Br.Dchg.Ueb.Bd.Nuest.Rchd.Bl.,L.Hf.Hoch W.,R.Hkr.Inn.W.
Z. Wulferding, Klaus 2878 Wildeshausen, Holzhausen 39
B. Luther, Thiess 2000 Wedel, Gnaeterkuhlenweg 35
- 190 Ikarus 26** 1330008173 Sch W v. Inschallah Mutter v. The Monk Oldbg. 17,20,
Stichel.,L.Vfsl.,R.Vf.,L.Hf.,R.Hfsl.W.
Z. Sosath, Heino 2871 Depenfleth, Depenfletherstr.5
B. Paegolow, Peter 2083 Halstenbek, Friedrichshuld.W.70
- 191 Ikarus 38** 1090004975 Db W v. Herzbube Mutter v. Schabernack Trak. 08,09,16,
Fl.
Z. Kurhess, Hausstiftung 2322 Panker, Gestuet Schmoel
B. Peiser, Carlotta 2000 Norderstedt, Spann 22
- 192 In Petto 3** 1091154071 Sch W v. Gazal Mutter v. Komet Trak. 21,23,24,
Melierte Fl., Nasenstr., Bd.Hf.W.
Z. Bongardt, Heinrich 2351 Bruegge-Brueggerholz

- B. Eigbrecht, Ilse 2070 Ahrensburg, Hagener Allee 44
- 193 Indus 9** 1090028378 B W v. Isotop Mutter v. Herbstglanz Trak. 06,
St.,L.Hfsl.W.
Z. Knopf, Rudi 2000 Schenefeld, Efeuweg 10
B. Knopf, Rudi 2000 Schenefeld, Efeuweg 10
- 194 Inja** 1330025077 Sch S v. Inschallah Mutter v. More Magic Oldbg. 06,15,
Unterbr.Bl.,L.Hfsl.Inn.Wg.W.
Z. Ahrens, Christian 4573 Borkhorn, Hausstr.12
B. Blohm, Hermann 2211 Neuenkirchen, Brokreihe 5
- 195 Intendant 4** 1330031775 B W v. Inschallah Mutter v. Duellgraf Oldbg. 07,09,12,
B.,Unterbr.Bl.,Bd.Hf.W.,R.Hf.Krflecke-
Z. Wienken, Theo 4590 Cloppenburg, Druedingstr.41
B. Koschel, Gabriele Dr. 2000 Schenefeld, Achter de Hoef 14
(B. Koschel, Juergen 2000 Schenefeld, Achter de Hoef 14)
- 196 Intensity** 3040502370 Db W Auslaender 16,18,20,
O.a.
Z.
B. Pflueger, Barthold 2083 Halstenbek, Eielkampsweg 20
(B. Franck, Jochen 2083 Halstenbeck, Eilkampsweg 20)
- 197 Jackson 3** 3040432072 F W Auslaender 17,19,
Kl.Fl.
Z.
B. Stall Napoli, Harald Dude 2000 Hamburg 50, Barnerstr.14A
- 198 Judy 7** 3040611976 B S Auslaender 07,09,
Dchg.Bl.,Bd.Vf.Unreg.Halb W.,L.Hf.W.,R.Hfsl.W.
Z.
B. Hinzmann, Hans Werner 2211 Nutteln, Dorfstr.28
- 199 Kaiserwalzer 4** 1090133173 B W v. Flaneur Mutter v. Frohsinn Trak. 10,11,12,13,14,
St.
Z. Rumpf, Dr. Walter 6301 Biebertal 1, Giessenerstr.43
B. Koerner-Buss, Frauke 2000 Hamburg 52, Winkelmannstr.10
- 200 Kanada 2** 1318404474 Sch W v. Karthago Mutter v. Steinhaeger Hann. 16,18,20,
Wg.Sth.,Kl.I.R.Nuest.Rchd.Schn.
Z. Suerken, Otto 2991 Dersum 2, Neudersum 14
B. Borstel, Brigitte von 2000 Hamburg 56, Tristianweg 18
- 201 Kandy 5** 1318407875 R W v. Karthago Mutter v. Florentiner Hann. 08,10,12,
Gr.St.M.Str.,R.Vfsl.Unreg.,Bd.Hf.Unreg.Hoch W.
Z. Schmitz, Hans 2990 Papenburg 2, Aschendorf-Herbrum
B. Breski, Berthold 2000 Hamburg 54, Ernst-Horn-Str.14C
- 202 Khunta Khinte** 3040627973 B W Auslaender 07,10,12,
St.
Z.
B. Gfr, Ges.z.Foerd.D.Reitsp.mbH 2000 Schenefeld, Uetersener We
- 203 Kilkeny 4** 3040413774 F W Auslaender 21,22,24,
St.
Z.
B. Buttman, Peer 2240 Heide, Adolf-Stein-Str.10A
- 204 Komitee** 1090019475 Schwbw v. Kompass Mutter v. Koriander Trak. 08,09,
O.a.
Z. Henke, Heinrich 2100 Hamburg 90, Roenneburgerstr.55
B. Schneider, Werner 2000 Hamburg 52, Liebermannstr.13A
- 205 Korall 3** 1210037171 Sch W v. Kosak Mutter v. Allasch Holst. 17,21,
Fliegenfl.,St.,L.Hkr.W.
Z. Witt, Reimer 2221 Friedrichskoog, Koogstr.69
B. Emmen, Birgit 2050 Hamburg 80, O.Elbdeich 189
- 206 Krischan 2** A213877968 F W v. Korenbleem Mutter v. Marbod Holst. 16,17,20,

- Bl., R.Vf.W., Bd.Hf.W.
Z.Reimers, Otto 2221 Gudendorf, Hauptstr.14
B.Hennings, Juergen Detlef 2211 Bendorf, Hof Keller
- 207 Kuestrin** 1210150273 Db S v. Merlin Mutter v. Reinald Holst. 16, 18,
Unreg.BI., L.Vkr.W., Bd.Hf.Hoch W.
Z.Schnoor, Bruno 2309 Bissee
B.Voelz, Lothar 2241 Woehrden, Chausseestr.32
- 208 Kyria 2** 1210205073 Db S v. Macbeth I Mutter v. Colonel Holst. 07, 16,
Sth.
Z.Johannsen, Claus-Werner 2251 Finkhaushallig
B.Renschler, Sabine 2201 Seestermuehle, Dorfstr.21
- 209 La Argentina** 1210081976 F S v. Leander Mutter v. Mangon Holst. 07, 08, 09, 10,
Schief.BI., Utl.W., 4 Fuesse Hoch W.
Z.Solterbeck, Ernst 2408 Hemmelsdorf, B.Luebeck
B.Leitzke, Annette 1000 Berlin 13, Reichweindamm 43
- 210 La Bostella 4** 1315004876 B S v. Lausbub Mutter v. Saloniki Hann. 07,
Gr.St., R.Hfsl.Unreg.W.M.Krfflecke
Z.Wedemeyer, Werner 2732 Kl.Meckelsen, Marschhorst 3A
B.Porath, Anneliese 2000 Hamburg 63, Alsterweg 11
- 211 Ladino 20** 1210702775 B W v. Leander Mutter v. Fassbinder Holst. 18, 19,
R.Hfsl.Gefl.W.
Z.Brockdorf, Fritz Graf v. 2322 Gut Kletkamp, Ue. Luetjenb.
B.Bormann, Manfred 2000 Norderstedt, E.-Howard-Weg 1A
- 212 Lady X** 1215819570 B S v. Ladykiller Mutter v. Fasching Holst. 08, 10, 12,
St., R.Hf.W.
Z.Detjens, Jan Herbert 2201 Seestermuehe
B.Hartung, Carlheinz Dr. 2000 Hamburg 55, Frenssenstr.38
(B.Hartung, Eva 2000 Hamburg 55, Frenssenstr.38)
- 213 Lady 210** 3040646565 F S Auslaender 09, 13, 14,
Fl.
Z.
B.Rangell, Outi - B.J.Boeckmann 2000 Schenefeld, Uetersener We
- 214 Ladybird 4** 1211003274 B S v. Laertes Mutter v. Cornett Holst. 16, 18, 22,
St., Schn., L.Vfsl., L.Hfsl.Gefl.W.
Z.Koerner, Hans Heinrich 2081 Hetlinger Schanze
B.Lauck, Carsten 2080 Pinneberg, Haidkamp 31
- 215 Laerta** 1213109074 B S v. Laertes Mutter v. Meteor Holst. 09, 11, 13,
O.a.
Z.Kracht, Hermann 2000 Hamburg 65, Bergst.Markt 7
B.Faust, Dr.Hans Joachim 2000 Hamburg 65, Bantschowstr.24A
- 216 Laester** 1210619773 Db W v. Laertes Mutter v. Fasching Holst. 07, 16, 20,
St.
Z.Roettger, Hans-Georg 2081 Haselau, Haseldorfer Ch.3-11
B.Walter, Rudolf 2256 Garding, Tatinger Str.34
- 217 Lafette 12** 1816014974 Db S v. Lord Mutter v. Perseus Bay. 07, 09, 16,
Kl.Unreg.St., Bd.Hf.Unreg.W.
Z.Ulrich, Hermann 8451 Hahnbach-Laubhof
B.Krackhardt, Grit 2361 Nehms, Kastanienhof
- 218 Lamaneur** 1311601174 F W v. Lasso Mutter v. Winkel Hann. 07, 09,
Br.Unreg.I.Bd.Nuest.Rchd.Dchg.BI., Utl.W., L.Vf., Bd.Hf.Unreg.Hochw., W.Fleck Unt.Bauch
Z.Junge, Peter 2127 Echem, Dorfstr.2
B.Caesar, Babette 2000 Norderstedt, Heuberg 12
- 219 Lancia 6** 1210104174 B S v. Urioso Mutter v. General Holst. 16, 18,
Fl., Schn., L.Vfsl.W.
Z.Schmiedlau, Kurt 2221 Busenwuth, B.Meldorf
B.Gladrow, Anke 2000 Hamburg 62, St.Juergens Holz 6

- 220 Landraetin** 1210019377 B S v. Landgraf I Mutter v. Consul Holst. 06, 15,
St.
Z.Both, Klaus Martin 2209 Herzhorn, Obendeich 63
B.Both, Klaus-Martin 2209 Herborn, Obendeich 63
- 221 Landwind** 2219001376 B W v. Landgraf I Holst. 15, 16, 19,
Kst.M.Unreg.Schm.Dchg.BI., L.Hfsl.Unreg.W.M.Krfflecke, R.Hfsl.Inn.W.
Z.Heinike, Heinz 2214 Hohenlockstedt, Kielerstr.92
B.Heinike, Heinz 2214 Hohenlockstedt, Kieler Str.92
- 222 Lantana 5** A210084471 B S v. Laertes Mutter v. Cornett Holst. 17, 20,
O.a.
Z.Koerner, Hans Heinrich 2081 Hetlinger Schanze
B.Salveter, Hans 2200 Klein-Sonnendeich
- 223 Lantano 6** 1210017075 Db W v. Landgraf I Mutter v. Albaner Holst. 17, 20,
O.a.
Z.Soltau, Guenter 2050 Hamburg 80, Billw.Billdeich 416
B.Hennings, Balthasar 2000 Hamburg 13, Magdalenenstr.10
- 224 Larengo** 1210078372 B W v. Ladykiller Mutter v. Cromwell Holst. 08, 09, 11,
St.
Z.Kaland, Wilhelm 2080 Pinneberg, Haidkamp 33
B.Bockholt, Franz-Peter 2000 Hamburg 63, Rehagen 29 4
- 225 Larinia** 1210808173 B S v. Ladykiller Mutter v. Aldato Holst. 16, 18, 20,
Fl.
Z.Gloe, Wilhelm 2000 Hbg.55, Langelohstr.151
B.Pflueger, Barthold 2083 Halstenbek, Eielkampsweg 20
- 226 Las Vegas 18** 1316076570 B S v. Kurator II Mutter v. Schutzkorps Hann. 21, 22, 23, 24,
W.Sth., L.Vkr.u.Bln.W., R.Vfsl.W., L.Hfsl.Unreg.W.
Z.Eilering, Bernhard 4443 Samern 34
B.Reimers, Anja 2201 Osterhorn, Schoenberg 4
- 227 Las Vegas 29** 1313306074 Db W v. Lachs Mutter v. Eger Hann. 21, 22,
Schm.Dchg.BI., L.Vf., R.Hf.Unreg.W.
Z.Hauschildt, Heinrich 2161 Hollern
B.Gehrts, Silke 2241 Zennhusen, Gohweg 32
- 228 Latino 20** 1210066576 B W v. Ladykiller Mutter v. Lohengrin Holst. 15, 19,
Fl.
Z.Pingel, Hermann 2201 Altenmoor
B.Ritters, Hans-Werner 2221 Krumstedt, Schulstr.1
- 229 Lato** 1313312871 Schwbw v. Lachs Mutter v. Efendi Hann. 09, 11, 13,
O.a.
Z.Brunckhorst, Johann 2743 Selsingen, Parnewinkel Nr.11
B.Blunk, Dr.Klaus 2000 Hamburg 52, Toenninger Weg 10
- 230 Lausanne 6** 1210432476 Sch S v. Landgraf I Mutter v. Manometer Holst. 15, 16, 19,
O.a.
Z.Basche, Richard 2080 Pinneberg, Oeltingsallee 10
B.Basche, Richard 2080 Pinneberg, Oeltingsallee 10
- 231 Le Mexico 2** 3040733375 F W Auslaender 17, 19,
I.Bd.Nuest.Rchd.BI., R.Vkr.W., R.Hf.Halb W.
Z.
B.Makosch, Marco Alexander 1000 Berlin 22, am Berghang 31
- 232 Lea 7** 1210902475 B S v. Landgraf I Mutter v. Moltke I Holst. 21,
O.a.
Z.Soltau, Guenter 2050 Hamburg 80, Billw.Billdeich 416
B.Kracht, Hermann 2000 Hamburg 65, Bergstedt.Markt 7
- 233 Leandra 10** 1210007077 B S v. Leander Mutter v. Festakt Holst. 06,
BI., L.Vkr.Gefl.W., R.Vkr.u.Bln.Gefl.W., Bd.Hf.Hoch W.
Z.Rahlf, Friedrich 2449 Strukkamp, Ue.Burg/Fehm.
B.Schomberg, Walter 2100 Hamburg 90, Rotbergkamp 20B

- 234 Legere 3** 1210110674 B S v. Sacramento Mutter v. Heilbutt Holst. 07,16,17,20,
Bd.Hkr.u.Bln.Gefl.W.
Z.Schoof,Heinrich 2242 Buesum,Hedwigenkoog
B.Schmolling,Horst 2000 Hamburg 67,Wulfsdorfer Weg 118
- 235 Leonardo 43** 1314307578 R H v. Lombard Mutter v. Marmor Hann. 06,
Unreg.St.,L.Vfsl.W.,Bd.Hf.Unreg.W.
Z.Eggers,Hans 2173 Hemmoor
B.Schaerffer,Bernhard 2162 Guderhandviertel,Neuhof 100
- 236 Leopard 31** 1210025776 B W v. Landgraf I Mutter v. Moltke I Holst. 16,19,
St.,Schn.
Z.Timmermann,Johann a. 2000 Hh-Schenefeld,in de Masch 10
B.Mohr,Bernd 2201 Ellerhoop,Thiensenerweg 28
- 237 Lerche 16** 1311621673 Sch S v. Lasso Mutter v. Altena Hann. 07,
Unreg.Schnurbl.,Schn.,R.Vkr.Inn.W.
Z.Jenss,Hans Wilhelm 2051 Kollow
B.Jenss,Clemens 2051 Kollow,Hof Amsel
- 238 Lex 16** 1210408475 B W v. Lorenz Mutter v. Mandant Holst. 16,18,20,
St.,Str.,Bd.Hfsl.W.
Z.Matthiesen,Hans Thomas 2262 Enge-Sande
B.Bellingrodt,Harald 2081 Holm,Lehmweg 56
- 239 Lexington 4** 1210097176 Schwbh v. Leander Mutter v. Macon Holst. 07,08,
O.a.
Z.Koehncke,Hans-Juergen 2401 Badendorf,Dorfstr.52
B.Luehrs,Helmut 2104 Hamburg 92,Bredengrund 20A
- 240 Liana 7** 1316417674 Sch S v. Lukas Mutter v. Lavendel Hann. 16,20,
Gr.St.,R.Vf.,Bd.Hf.Unreg.W.
Z.Stolle,Gebrueder 2849 Visbek,Ahlhornerstr.
B.Petersen,Jens 2000 Wedel,Breiter Weg 66
- 241 Libelle 72** 1210057677 F S v. Lido Mutter v. Atlas I Holst. 06,
Unreg.Bl.,L.Hkr.u.Bln.W.
Z.Firk,Michael 2355 Ziegelhof
B.Klockmann,Heinz-Werner 2083 Halstenbek,Eidelstedterw.198
- 242 Libretto 7** 1730047472 B W v. Landgraf II Mutter v. Domaenenrat Wttbg. 20,23,24,
Unreg.Ueb.L.Nuest.Dchg.Bl.,Rs.Utl.-Fleck,4 Fuesse Hoch W.
Z.Schwarz,Martha 7900 Ulm,Roemerstr.12
B.Kampen,Gerhard 4902 Bad Salzuflen 5,Wuelfer S.8-10
- 243 Ligorett** 1210105174 B W v. Liguster Mutter v. Farnese Holst. 21,22,23,24,
L.Hkr.W.
Z.Haalck,Reimer 2221 Dieksanderkoog,Mitteldeich 6
B.Herz,Daniela 2000 Hamburg 60,Bellevue 18
- 244 Lindow** 1610320873 B S v. Schoengeist Mutter v. Fachmann Hessen 16,18,
Lgl.St.,Nasenstr.,L.Vfsl.Gefl.W.,R.Vfsl.W.,L.Hf.Gefl.Halb W.,R.Hf.Halb W.
Z.Buttler,Eckehard von 3501 Naumburg,Gut Waldhof
B.Grabow,Volkmar 2000 Hamburg 65,Puckaffer Weg 16
- 245 Linus 11** 1210300777 B W v. Ladykiller Mutter v. Ganefff Holst. 06,15,16,
St.
Z.Mohr,Hans-Karl 2202 Barmstedt,am Friedhof 1
B.Mohr,Bernd 2201 Ellerhoop,Thiensenerweg 28
- 246 Lionel 9** 1210309377 B W v. Lido Mutter v. Anklang Holst. 06,
Gr.St.,L.Hkr.u.Bln.Gefl.W.
Z.Jaap,Heinrich 2359 Kisdorfer Wohld,Segebergers.56
B.Mack,Lieselotte 2200 Elmshorn,Lupinenweg 3
- 247 Lobelle 5** 1210240574 B S v. Sacramento Mutter v. Grant II Holst. 21,23,24,
Bl.,Bd.Vfsl.W.,L.Hf.W.,R.Hf.W.
Z.Matthiessen,Friedrich 2240 Heide,Suederholmerstr.33
B.Pfeiffer,Erika 2050 Hamburg 80,Binnenfeldredd.24

- 248 Lobster 10** 1090193577 B W v. Markasit Mutter v. Schwalbenfuert Trak. 06,07,15,16,
I.L.Nuest.Rchd.Bl.,L.Vf.Hoch W.,R.Vf.Unreg.W.,Bd.Hf.Hoch W.
Z.Heinsohn,Herr 2400 Luebeck,Hof Steinrade
B.Klingmueller,Marly 2081 Holm,Uetersener Str.12
- 249 Lobster 6** 1210064476 Db W v. Landgraf I Mutter v. Maximus Holst. 15,17,19,
St.,L.Hbln.W.
Z.Jahr,Alexander 2210 Hodorf,Constanze Hof
B.Clausen,Georg 2341 Rabenkirchen,Gestuet Rabenhof
- 250 Lonzo 2** 1210205474 Hlb W v. Lorenz Mutter v. Waldenser Holst. 23,24,
Bl.,L.Vfsl.W.,R.Vf.Hochw.,Bd.Hf.Hochw.
Z.Thomsen,Fritz 2340 Hasselberg-Schwackendorf
B.Hansen,Hans 2380 Schleswig,Klensbueer Str.21
- 251 Lonzo 5** 1210607075 Hlb W v. Landgraf I Mutter v. Albaner Holst. 21,22,23,24,
St.
Z.Schieder,Guenter 2211 Bahrenfleth,Gross-Wisch 4
B.Schueder,Guenter 2211 Bahrenfleth,Gross-Wisch 4
- 252 Lonzo 6** 1210804375 B W v. Leander Mutter v. Heimold Holst. 09,11,13,16,18,
Unreg.Fl.,L.Vf.,L.Hf.Hoch W.,R.Hf.W.
Z.Fehrs,Helene 2449 Teschendorf/Fehm.
B.Grandt,Peter 2200 Elmshorn,Lieth 2D
- 253 Loran 8** 1210037077 B W v. Ladykiller Mutter v. Aldato Holst. 06,15,
St.
Z.Strieder,Teho F. 2410 Moelln
B.Kohlmorgen,Harold 2432 Wahrendorf,Dorfstr.42
- 254 Lorbas 64** 1316409773 F W v. Lukas Mutter v. Don Carlos Hann. 07,21,22,23,
N.Unt.Geoefn.Halbmf.St.,Str.,Bd.Vf.,L.Hf.W.
Z.Wilharm,Friedrich 3060 Stadthagen 8,Dorfstr.6
B.Petzinna,Rita 2000 Hamburg 63,Schrengenhof 11
- 255 Lord As** 1210000674 Hlb W v. Lord Mutter v. Akkord Holst. 09,11,13,
Laterne,Bd.Vf.W.,Bd.Hf.Hochw.
Z.Denker,Johannes 2067 Reinfeld,Herweg 3
B.Kamin,Dr.Heinz 2084 Rellingen,Oberer Ehmschen 100
- 256 Loretta 43** 1311611276 B S v. Lions Mutter v. Don Carlos Hann. 07,15,16,
Unreg.St.,Bd.Hf.Unreg.W.
Z.Hamann,Otto 2408 Gr.Timmendorf,Ruppertsdf.Weg 23
B.Busch-Petersen,Irene 2100 Hamburg 90,Fossholt 6
- 257 Losander 6** 1090017074 R W v. Mazagran Mutter v. Komet Trak. 12,13,14,
Gr.Sch.-St.,L.Vf.Halb.,R.Vf.Unreg.W.,L.Hf.Unreg.W.,R.Hf.Halb.
Z.Jaesckke,Gerhard 2322 Luetjenburg,Fresendorf
B.Pohlmann,Birgit 2000 Norderstedt,Harckesheyde 132
- 258 Lotos 59** 2219042374 B W v. Lorenz Holst. 21,23,24,
W.Sth.
Z.Knutz,Tobias 2251 Reimersbude
B.Nagel,Carsten-Otto 2221 Friedrichskoog,Koogstr.116
- 259 Lotus 65** 1210802375 F W v. Leander Mutter v. Fabulus Holst. 07,09,16,
Bl.,Utl.Flf.,4 Fuesse Hoch W.
Z.Puck,Wilhelm 2321 Nessendorf,Ue. Kakoehi
B.Neumann,Juergen 2211 Westermoor,an Eck
- 260 Lovigno** 1317018875 B W v. Lektor Mutter v. Axtfeld Hann. 07,09,12,13,14,
Bl.,R.Vfsl.W.,L.Hf.Unreg.W.,R.Hfsl.Unreg.W.
Z.Volkman,Heinrich 3079 Warmsen 1,Sappelloh 54
B.Heldmann,Hans Bernhard 2000 Hamburg 73,Kohoevedstr.5
- 261 Lucky Fellow** 2-3040650975 F W Auslaender 07,08,09,11,
Unreg.Br.Bl.,R.Vfsl.Unreg.W.,Bd.Hf.Unreg.Hoch W.
Z.
B.Struck,Helga 2000 Hamburg 60,Bebelallee 76

- 262 **Lucky Lion** 1210013572 B W v. Little Lion Mutter v. Alcalá Holst. 20,21,23,24,
O.a.
Z. Struve, Wilhelm 2371 Wienboeken, Ue. Breiholz
B. Bormann, Manfred 2000 Norderstedt, E.-Howard-Weg 1A
- 263 **Lucky Lord** 1210116175 F W v. Lexius Mutter v. Donauwind Holst. 17,19,
St., Str., Schn., L.Vf., L.Hfsl.W.
Z. Wicht, Berthold 2373 Schacht-Audorf
B. Sternberg, Guenter, St. Bollmoor 2073 Luetjensee, Trittau St
(B. Sternberg, Eva, Stall Bollmoor 2073 Luetjensee, Trittau St)
- 264 **Lurch** 1310159173 B W v. Lord Mutter v. Steinpilz Hann. 07,09,
Fl., 4 Fuesse W.
Z. Jarke, Dr. H. J. 2000 Hamburg 55, Suelldorf. Ldstr. 190
B. Jarke, Dr. Hans-Juergen 2000 Hamburg 55, Suelldorf Lds. 190
- 265 **Luuk** 1210810775 B W v. Leander Mutter v. Fandango Holst. 07,
Kst., Schn., L.Vf.W., L.Hf. Hoch W.
Z. Reimers, Elinor 2430 Schashagen-Bliesdorf
B. Wagner, Marlies 2200 Elmshorn, Lornsenstr. 16
- 266 **Lux** 33 3040274470 F W Auslaender 20,
Bl., Schn., Utl. W. Fleck, Bd. Vf. Hochw., Bd. Hf. W.
Z.
B. Schanz, Claudia 2000 Hamburg 73, am Hegen 12
(B. Schanz, Richard 2000 Hamburg 73, am Hegen 12)
- 267 **Luxor** 16 1330084074 Sch W v. Luchs Mutter v. Monaco Oldbg. 21,23,24,
Bl., Utl. W., R.Vf. Hochw., L.Hfsl. Wg. W., R.Hf. Hochw.
Z. Roething, Armanda 2849 Lutten-Amerbusch
B. Runge, Heinrich 2839 Varrel, Poststr. 2
- 268 **Luzerne** 3 1210604074 B S v. Urioso Mutter v. Maximus Holst. 17,19,21,22,23,24,
Bl., Bd. Hf. W.
Z. Eggers, Hans-Peter 2163 Freiburg-Stellenfleth, Nr. 47
B. Mirabella-Greco, Stefanie 2000 Hamburg 55, Wientapperweg 22
- 269 **Ma Baker** 2 1311617774 Db S v. Monolith Mutter v. Winkel Hann. 08,10,12,
L.Hfsl. Unreg. W.
Z. Groothoff, Walter 2120 Lueneburg, Schiessgrabenstr. 6 A
B. Knudsen, Ute 2217 Kellinghusen, Friedrichstr. 9
- 270 **Madam** 11 1212623173 Db S v. Moltke I Mutter v. Reinald Holst. 21,23,24,
O.a.
Z. Kampen, Gerhard 4902 Bad Salzuflen 5, Wuelferstr. 8
B. Goedecke, Catharina 2084 Rellingen, Hauptstr. 129
- 271 **Madame** 17 1330089072 B S Oldbg. 08,10,
Bd. Hf. W.
Z. Bernd, Herbert 2179 Neuenkirchen
B. Frey, Erwin 2000 Hamburg 74, Heiner. Stueck-Gang 6
- 272 **Madras** 44 1311812874 B W v. Matador Mutter v. Ernoe Hann. 07,
St., Bd. Hf. W.
Z. Stueven, Hermann 2096 Toppenstedt, Hoerster Str. 14
B. Prigge, Henry 2153 Neu Wulmstorf, Elstorferstr. 24
- 273 **Madu** 10 3040325271 F S Auslaender 17,20,21,22,
O.a.
Z.
B. Kulow, Annemarie 2080 Pinneberg, Dr. Theo. Haubach S. 8
- 274 **Magnet** 27 2095067976 Db W v. Magister Mutter v. Abendschein Trak. 15,17,
Schm. St., R. Hf. Halb W. M. Krfleck
Z. Niemeyer, Erwin 2071 Siek, Hauptstr. 59
B. Kracht, Thea 2000 Hamburg 65, Bergstedter Markt 7
- 275 **Maika** 42 1313223777 B S v. Maikater I Mutter v. Wendekreis Hann. 06,
St., Schn., R.Vfsl., L.Hbln. W.

- Z. Koerner, Hieronymus 2000 Wedel, Spitzendorferstr. 14
B. Koerner, Hieronymus 2000 Wedel, Spitzendorferstr. 14
- 276 **Maja** 23 1096326267 B S v. Garbenbinder Trak. 07,
Kl. Str.
Z. Trakehner Gestuet Rantzau 2321 Rantzau, Krs. Ploen
B. Wendl v. Raffay, Christiane 2000 Hamburg 52, Roosens Weg 17
- 277 **Malte** 6 1210012975 Db W v. Malteser Mutter v. Nestroy Holst. 16,18,20,
L.Hfsl. W., L.Hkr. W.
Z. Voelz, Lothar 2241 Woehrdien
B. Holst, Fritz 2400 Luebeck 1, Schoenkampstr. 18
- 278 **Malwan** 3 3040459673 B W Auslaender 17,19,21,
St., Bd. Vfsl. W., L.Hf. Halbw.
Z.
B. Dammann, Hans-Heinrich 2210 Itzehoe, Untere Dorfstr. 24
- 279 **Mambo** 19 A410208272 Db W v. Mato Grosso Mutter v. Dorn Westf. 17,20,22,
O.a.
Z. Jordans, Friedrich Carl von 4724 Wadersloh, Goettinger Str. 2
B. Spring, Richard 2083 Halstenbek, Schaeferkoppel 7
- 280 **Mambo** 23 1210094871 B W v. Marlon Mutter v. Ganeff Holst. 08,09,11,
O.a.
Z. Ostermann, Peter 2080 Pinneberg, Osterholder Allee 49
B. Mau, Viktoria 2000 Schenefeld, Dornkamp 9
- 281 **Mameluk** 3 1210642973 B W v. Mabuse Mutter v. Credo Holst. 20,21,23,24,
Schn.
Z. Nittritz, Hans 2421 Krummsee, Roevkampallee 20
B. Nittritz, Hans 2427 Malente, Roevkampallee 20
- 282 **Mango** 6 1210091171 Sch W v. Marengo Mutter v. Korenbleem Holst. 21,23,24,
St., Bd. Hf. W.
Z. Knittel, Walter 2221 Kronprinzenkoog, Fr. Koogerstr. 3
B. Schwarzkopf, K.H. 2203 Horst, Lueningshof
- 283 **Maniko** A210041871 R W v. Mangon Mutter v. Pol Holst. 12,13,14,
L.Hkr. W.
Z. Christiansen, Werner 2263 Risum-Lindholm, Laiged 2
B. Hartung, Carlheinz Dr. 2000 Hamburg 55, Frenssenstr. 38
(B. Hartung, Eva 2000 Hamburg 55, Frenssenstr. 38)
- 284 **Mannix** 11 1315501871 000026 v. Mongole Mutter v. Solarius Hann. 21,23,24,
Fl.
Z. Kruse, Herbert 2000 Hamburg 71, Karlshoeh 60
B. Reimers, Hermann 2000 Hh-Schenefeld, Kampweg 35 3
- 285 **Manola** 2 1314325774 F S v. Marmor Mutter v. Sesam Hann. 20,
O.a.
Z. Borstelmann, Walter 2150 Buxtehude, Estebueggers. 27
B. Schimmelpfeng, Ralf 2300 Kiel, Schoenberger Str. 33
- 286 **Manolito** 123 1211000174 B W v. Sherrynertherl Mutter v. Faehnrich Holst. 08,09,
O.a.
Z. Leinau, Erika 2301 Felde, Kl. Nordsee
B. Schanze, Karsten 2000 Schenefeld, Dornkamp 9
- 287 **Manolo** 4 A314898370 B W v. Monolith Mutter v. Gotthard Hann. 13,14,
O. Abz.
Z. Nette, Alexander 2112 Jesteburg, Itzenbuettelers. 95
B. Fortmann, Sylvia 2000 Hamburg 20, Haynstr. 5
- 288 **Manteufel** 3 1210051072 B W v. Metellus Mutter v. Faehnrich Holst. 21,23,24,
St., R.Hkr. W.
Z. Walz, Ursula 2240 Heide, Landvogt Johannsens.
B. Theissen, Dr. Juergen 2057 Wentorf, Golfstr. 7
(B. Oswald, Christiane 2050 Hamburg 80, Justus-Brinkm.-St. 1)

- 289 **Manuelito** 3040764674 B W Auslaender 17,18,
L.Hf.Unreg.Halb W.
Z.
B.Friedemann,Claus-D. 2000 Hamburg 50,Arnoldstr.5
- 290 **Marathon 13** 1310128372 B W v. Marc Anton Mutter v. Marc Anton Hann. 16,21,22,23,24,
O.a.
Z.Rubert,Renate 2121 Neetze,Suettorf 20
B.Peddinghaus,Marianne 2000 Hamburg 52,Luenkenberg 16
- 291 **Marcio 9** 1315506972 Db W v. Mongole Mutter v. Wurf Hann. 13,
O.a.
Z.Eggers,Ww.Helmut 2000 Hamburg 74,Elbdeich 341
B.Luehmann,Karin 2000 Hamburg 56,Wittenbergener W.2A
- 292 **Marengo 25** 1210202871 B W v. Martell Mutter v. Sorgenbrecher Holst. 02,07,
O.a.
Z.Bahrs,Karl Heinz 2380 Schleswig,Flensburgerstr.53
B.Stegemann,Hannelore 2080 Pinneberg,Fahltskamp 8A
- 293 **Mariano 31** 1210303476 B W v. Montevideo Mutter v. Drache Holst. -15,17,19,
Gr.St.,Str.,Schn.,L.Hf.W.
Z.Meggers,Hinrich 2351 Loop
B.Kracht,Hermann 2000 Hamburg 65,Bergstedt.Markt 7
- 294 **Markoso** 2051593875 R W v. Mark Mutter v. Lork DDR 08,09,
Bl.,L.Hfsl.Unreg.W.,R.Hf.W.M.Krflecke
Z.
B.Int.Honig Compag.Dau Gmbh&Co. 2000 Hamburg 74,Halskestr.48
- 295 **Marlicon** 1330005476 B W v. Marlon Mutter v. Chronist Oldbg. 08,
Br.Unreg.I.Bd.Nuest.Rchd.Bl.,Obl.W.,L.Hf.Hoch W.,R.Hf.Unreg.W.
Z.Denker,Johannes 2067 Reinfeld,Herweg 3
B.Stall Hohenhorn,Nana Becker 2051 Hohenhorn
- 296 **Maroc 5** 1210311477 B W v. Mahmud Mutter v. Roman Holst. 06,07,08,
Sth.
Z.Schoof,Heinrich 2242 Buesum,Hedwigenkoog
B.Hardorp,Karl-Heinz 2000 Wedel,Auweidenweg 53
- 297 **Martina 11** 1210611875 B S v. Manchester Mutter v. Aldato Holst. 07,16,18,
Fl.,Bd.Hf.Gefl.W.
Z.Peylo,Erna 2000 Hamburg 55
B.Hinzmann,Herbert 2201 Bevern,Barmstedter Wohld 5
- 298 **Martini 11** 1210804873 B W v. Marlon Mutter v. Credo Holst. 12,13,14,
Bl.,L.Hfsl.W.
Z.Stamer,Fritz 2431 Hansuehn,Rosenstr.11
B.Hartung,Carlheinz Dr. 2000 Hamburg 55,Frenssenstr.38
(B.Hartung,Eva 2000 Hamburg 55,Frenssenstr.38)
- 299 **Mato Grosso** 1210800973 Rsch W v. Mabuse Mutter v. Fandango Holst. 20,21,
Kst.,Schn.,L.Vf.Hoch W.,R.Hf.Hoch W.
Z.Reimers,Elinor 2430 Schashagen-Bliesdorf
B.Nittritz,Hans 2427 Malente,Roekampallee 20
- 300 **Max 32** 1314202275 B W v. Adorno Mutter v. Salpeter Hann. 17,19,21,
O.a.
Z.Kramer,Albert 2801 Grasberg,Woerpedorferstr.46
B.Groth,Hinrich 2000 Hamburg 53,Osd.Landstr.233
- 301 **Maximal** A214818569 B W v. Maximus Mutter v. Faktor Holst. 20,21,23,24,
Fl.
Z.Schroeder,Johann 2211 Brokdorf,Ue.Wilster
B.Ruehne,Volker J. 2000 Hamburg 65,Heegbarg 18
- 302 **Maya 11** A215023770 B S v. Magister Mutter v. Atoll Holst. 21,22,23,24,
St.,Bd.Hfsl.W.
Z.Reese,Franz 2371 Kleinvollstedt

- B.Reimers,Anja 2201 Osterhorn,Schoenberg 4
- 303 **Medan** 1210048977 B H v. Merano Mutter v. Marlon Holst. 08,
St.,Str.,Schn.,R.Hfsl.W.
Z.Wiendieck,Lieselott 2081 Hemdingen,Gest.Hilliggrund
B.Thormahlen,Andrea 2200 Elmshorn,Kiefernweg 9
- 304 **Melissa 23** 1210405373 B S v. Marco Mutter v. Regent Holst. 16,
St.
Z.Hinz,Annelie 2341 Schoenhagen,Hof Lueckeberg
B.Schroeder,Hans Juergen 2000 Hamburg 67,Horstlooge 25A
- 305 **Melodie 85** 1315501873 Db S v. Absender Hann. 17,19,
L.Hf.W.
Z.Struve,Max 2000 Norderstedt 1,Langenh.W.104D
B.Struve,Max 2000 Norderstedt 1,Langenh.W.104D
- 306 **Mephisto 65** 1210362076 Schwbw v. Maximus Mutter v. Ramiro Holst. 15,17,19,
Fl.,R.Hkr.u.Bln.Unreg.W.
Z.Maack,Friedrich Wilhelm 2201 Kollmar,Schleuer 9
B.Stall Napoli,Harald Dude 2000 Hamburg 50,Barnerstr.14A
- 307 **Merano 28** 3040255473 Rsch W Auslaender 10,12,13,14,
St.
Z.
B.Senkpiel,Doerte 2351 Boostedt,Twiete 14
- 308 **Messina 8** B431435471 Sch S Rhld. 17,21,
O.a.
Z.
B.Kraaz-Hansch,Dr.Jutta 2000 Hamburg 54,Dallbregenstein 1
- 309 **Metallic** 1210123672 Sch H v. Moltke I Mutter v. Cottage Son Holst. 16,17,20,
St.
Z.Kahl,Hans Joachim 2211 Oelxdorf
B.Winter,Corinna 2000 Hamburg 65,Grevenau 8
- 310 **Metellus Junior** A210097972 B W v. Metellus Mutter v. Lohengrin Holst. 21,22,23,24,
St.,Schn.,Bd.Hf.Unreg.W.
Z.Jansen,Peter Reimer 2221 Kattrepel,Ue. Marne
B.Kiefer,Klaus Juergen 2000 Hamburg 55,Op'N Kamp 5
- 311 **Mexico 8** 1210108171 F W v. Malachit Mutter v. Fax I Holst. 02,03,07,
I.L.Nuest.Rchd.Bl.,L.Vf.Unreg.W.,L.Hf.W.,R.Hf.Halbw.
Z.Denker,Johannes 2067 Reinfeld,Herweg 3
B.Halle,Renate 2000 Schenefeld,Rosenweg 2
- 312 **Miami 2** 1210417775 Sch S v. Midas Mutter v. Maharadscha Holst. 19,21,
Gr.St.,Schn.
Z.Dude,Dietmar 2081 Tangstedt,Jagdhaus
B.Dude,Dietmar 2000 Hamburg 50,Barnerstr.14A
- 313 **Micado 14** 1311802873 F W v. Matador Mutter v. Dulder Hann. 16,20,
Gr.Bl.,Utl.W.,L.Vf.,Bd.Hf.Hoch W.
Z.Grothe,Konrad 3041 Behringen
B.Nemnich,Dr.Herbert 2000 Hamburg 52,Walitzstr.52
- 314 **Michigan 6** 1311805775 B W v. Matador Mutter v. Der Loewe Hann. 08,10,
Schm.Unreg.Bl.,L.Hf.Unreg.W.
Z.Neubauer,Horst 2091 Garstedt,Vierhoefenerstr.1
B.Sievert,Dr.Karin 2000 Hamburg 55,Strandtreppe 14
- 315 **Midas 9** 1210805273 F H v. Marlon Mutter v. Heidekrug Holst. 17,19,22,
Unreg.Bl.,Schn.,R.Vf.Hoch W.
Z.Fehrs,Hans 2449 Teschendorf
B.Wulfen,Brigitte 2000 Wedel,Gaertnerstr.7
- 316 **Mikado 72** 3040233472 B W Auslaender 19,21,
St.,R.Vkr.-Rd.W.,R.Hfsl.W.
Z.

- B.Schurbohm, Holger 2000 Norderstedt 1, Ulzburgerstr. 362
- 317 Minnesota** 1210417475 Sch S v. Midas Mutter v. Steinpilz Holst. 17, 19, 21.
Fl.
Z. Dude, Dietmar 2081 Tangstedt, Jagdhaus
B. Dude, Dietmar 2000 Hamburg 50, Barnerstr. 14A
- 318 Minou** 11 1210405673 Sch S v. Maestose Mutter v. Fangball Holst. 17, 18,
Gr. St., Str.
Z. Hinz, Annelie 2341 Schoenhagen, Hof Lueckeberg
B. Copes van Hasselt, Christiane 2071 Bueningstedt, Steenhoop
- 319 Miss Mable** 3 3040723773 Sch S Auslaender 16, 17, 19,
O.a.
Z.
B. Hennings, Juergen Detlef 2211 Bendorf, Hof Keller
- 320 Miss Molly** 2 1310130471 R S v. Dozent Mutter v. Julius Caesar Hann. 07, 09,
St., Bd. Hf. W.
Z. Mecklenburg, Hermann 2000 Hamburg
B. Jacobsgaard, Karl 2000 Schenefeld, Seggerweg 13
- 321 Mister Edd** 2 B311350968 B W v. Mongole Mutter v. Altena Hann. 16, 18, 20,
Br. Unreg. I. L. Nuestr. Rchd. Dchg. Bl., Utl. W., L. Vf. Unreg. Hochw., R. Vfsl. Nreg. W., Bd. Hf. Hochw.
Z. Kramer, Karl 2051 Hh-Dassendorf, Quellenw.
B. Jense, Andreas 2051 Kollow
- 322 Mister Flenker** 1090001275 Hlb W v. Karwendelstein Mutter v. Helianthus Trak. 03, 16, 18,
St., Br. Nasenstr. M. Schn. I. Bd. Nuestr. Rchd., R. Vf., Bd. Hf. Unreg. W.
Z. Flenker, Reiner 2361 Berlin, Kurfuerstendamm 1
B. Alscher, Hermann 2080 Pinneberg, Muehlenstr. 8
- 323 Mister X** 12 1210183272 Hlb W v. Malachit Mutter v. Dueppel Holst. 08, 11, 16, 18,
O.a.
Z. Trabert, Lieselotte 2400 Luebeck 1, Gut Nienhusen
B. Baass, Walter 2000 Hamburg 50, Zoellnerstr. 13
- 324 Mistral** 18 1316094870 B W v. Mongole Mutter v. Shagya Xxii-2 Hann. 21, 23, 24,
Wg. Sth., Bd. Hfsl. W.
Z. Krasemann, Kurt 2050 Hamburg 80, Horster Damm 349
B. Prescher-Krasemann, Antje 2050 Hamburg 80, Horster Damm 349
- 325 Mohair** 3 1312100474 B W v. Mozart Mutter v. Seefischer Hann. 07, 09, 10,
St.
Z. Klindworth, Hans 2151 Beckdorf, Goldbeck
B. Morgner, Cornelia 2100 Hamburg 90, Forstweg 14
- 326 Mon Bijou** 8 1210051977 Schwbh v. Merano Mutter v. Follywise Holst. 06,
St., L. Hkr. u. Bln. W.
Z. Mack, Lieselotte 2200 Elmshorn, Lupinenweg 3
B. Mack, Annette 2200 Elmshorn, Lupinenweg 3
- 327 Mon Petit** 9 1311613675 B W v. Monolith Mutter v. Poet Hann. 07, 16, 18,
Unreg. St., L. Vfsl. Unreg. Inn. W., Bd. Hfsl. Unreg. W.
Z. Haenel, Gerhard 2127 Luedersburg, Nr. 38
B. Busse, Wilhelm 2000 Schenefeld, Holstenplatz 8
- 328 Moncheri** 1210001974 Db S v. Marlon Mutter v. Marder Holst. 08, 09, 11,
St., Bd. Vfsl. W., Bd. Hf. W.
Z. Vollmer, Juergen 2000 Tangstedt 1, Schulstr. 10
B. Harder, Regina 2201 Ellerhoop, Feldfurth 1
- 329 Monique** 28 1210094876 Schwbs v. My Lunaria Mutter v. Kurier Holst. 08, 10,
Bl.
Z. Wiese, Melita 2360 Travenhorst
B. Goertz, Barbara 2085 Quickborn, Ellerauer Str. 5
- 330 Mono** 2 A314576467 B W v. Mongole Mutter v. Marder Hann. 23, 24,
Bl., L. Vkr., Bd. Hf. W.
Z. Husmann, Heinrich 2838 Sulingen, Horst 2

- B. Ahlmann, Georg 4370 Mari, Frentroper Str. 23
(B. Kludt, Siegfried 2000 Hamburg 13, Hochallee 39)
- 331 Monsieur** 4 A330015571 R W v. Major Mutter v. Sigismund Oldbg. 21, 23, 24,
O.a.
Z. Huster, Franz 4595 Lastrup, Kl. Roscharden
B. Kramp, Lucie 2401 Gross-Groenu, Muehlenkamp 4
(B. Groth Jun., Hinrich, Kastanien. 2000 Hamburg 53, Osdorfer Ld)
- 332 Montparnass** 1210225875 B W v. Montevideo Mutter v. Faehrich Holst. 07, 09, 17, 19, 21,
St., L. Hfsl. W.
Z. Gestuet Heidberg, Irma Scheiper 2301 Schierensee
B. Gebauer-Moeller, E. Renate 2000 Wedel, Schloedelsweg 111
- 333 Montreal** 5 A410141572 F W v. Moltke Mutter v. Steinadler Westf. 21, 23, 24,
I. D. Mi. Stark Geschn. I. Bd. Nuestr. Rchd. Bl., Utl. W., L. Vf. Unreg. W., Bd. Hf. Hochw.
Z. Erlfing, Ulrich 4907 Lage-Lippe 1, Oesterheiders 16
B. Dude, Dietmar 2000 Hamburg 50, Barnerstr. 14A
- 334 Monza** 15 1210052876 Db W v. Mabuse Mutter v. Lorvin Holst. 15, 19,
St.
Z. Schlueter, Hans-Otto 2215 Hanerau-Hadem, Hof Koppelweg
B. Schlueter, Hans Otto 2215 Hanerau-Hadem, Hofkoppelweg
- 335 Mr. Cleam** 3040206971 Df W Auslaender 20, 22, 23, 24,
St., L. Vkr. Auss. W., L. Vbln. W., L. Oberschenkel Gr. W. Fleck
Z.
B. Horn, Wolfgang 2000 Hamburg 55, Elbchaussee 543
- 336 Mr. Jackson** C040066168 F W Auslaender 09, 11, 13,
Mel. Bl., Schn., Bd. Vfsl. W., L. Hfsl. W., R. Hfsl. Hochw.
Z.
B. Fahning, Roswitha 2000 Hamburg 36, Neuer Wall 19
- 337 Mury** 1313914776 B W v. Matrose Mutter v. Waidmann Hann. 15, 17, 19, 21,
Kl. Keilbl., Obl. u. Utl. W. Fleck, Bd. Hf. Spitz Ausfld. Hoch W.
Z. Klatte, Wilhelm 2800 Bremen, Borgfelderheerstr. 46
B. Wiebusch, Hans-Juergen 2161 Fredenbeck, Vorfelddstr. 25
- 338 Nabucco** 4 1330034775 R W v. Nachtflug Mutter v. Fakir Oldbg. 21, 23, 24,
Kl. St., R. Hkr. W.
Z. Meyer zu Driehausen, Friedrich 4509 Schwagstorf 4
B. Stall Napoli, Harald Dude 2000 Hamburg 50, Barnerstr. 14A
- 339 Nanuk** 13 1619013074 Db W v. Loetzen Hessen 07, 08, 16, 17, 18,
L. Vfsl. W., R. Vkr. u. Bln. W., Bd. Hfsl. Unreg. W.
Z. Rose, Josef 3431 Harmuthsachsen
B. Wille, Paul 5200 Siegburg, Gut Umschloss
- 340 Natascha** 55 1210017972 B S v. Diplomat Mutter v. Markoer Holst. 07, 16, 21,
St.
Z. Gaede, Kurt 2396 Sterup, B. Flensburg
B. Henke, Gerd Joachim 2000 Wedel, Galgenberg 31
- 341 Navaretto** 1816007072 B W v. Niccolini Mutter v. Ginar Bay. 21, 23, 24,
St.
Z. Scharnagl, Wolfgang 8480 Weiden, Fliederstr. 2
B. Kraemer, Christa 8340 Pfarrkirchen, Steinfeldweg 10
- 342 Nero** 18 3040190070 Rsch W Auslaender 16, 18, 20,
O.a.
Z.
B. Wendelken, Heinz 2080 Pinneberg, Hogenkamp 25
- 343 Nico** 82 3040452172 B W Auslaender 07, 16,
O.a.
Z.
B. Soerensen Pfeiffer, Anne Mar. 2000 Hamburg 53, Hennenstieg 1
- 344 Nicola** 5 1210046976 Db S v. Marlon Mutter v. Anilin Holst. 15, 16, 18, 20,

- St.
Z. Hauschildt, Max-Otto 2200 Kurzenmoor 38, P. Elmshorn
B. Hauschildt, Max-Otto 2200 Kurzenmoor 38, P. Elmshorn
- 345 Nightcap** 1211017072 B W v. Nagpur Mutter v. Colibri Holst. 21,24,
St.
Z. Moeller, Claus 2215 Beldorf, Ueb. Itzehoe
B. Kaempfert, Bert 2060 Neritz, Gestuet Neritz
- 346 Nikita 6** 3040636576 R W Auslaender 15,17,19,
O.a.
Z.
B. Nagel, Carsten-Otto 2221 Friedrichskoog, Koogstr. 116
- 347 Nimbus 11** 2051471171 Db W v. Nordpol Mutter v. Friedolf DDR 17,18,20,23,24,
Schn., R. Vf. Hochw., R. Hf. Halbw.
Z.
B. Porath, Juergen 2000 Hamburg 63, Alsterweg 11
- 348 Norell** 1316004775 B S v. Busoni Mutter v. Wohlstand Hann. 08,10,11,
O.a.
Z. Muenich, Hans 3339 Schliestedt
B. Schulze, Simone 1000 Berlin 10, Eosanderstr. 31
- 349 Nuntius 3** 1210181076 B W v. Nevado Mutter v. Fasching Holst. 02,07,
L. Hfsl. W.
Z. Harms, Johann H. 2082 Rosengarten, Ue. Uetersen
B. Klindworth, Charlotte 2082 Uetersen, Ossenpadd 70
(B. Klindworth, Otto 2082 Uetersen, Ossenpadd 70)
- 350 Nyuzsi** 3040136970 Db S Auslaender 16,18,
L. Hkr. Unreg. W.
Z.
B. Wulfen, Olaf 2000 Wedel, Gaertnerstr. 7
- 351 Oda 3** 1316089570 B S v. Obermaat Mutter v. Duellant Hann. 08,10,12,
St., Bd. Hf. W.
Z. Cramm, E. Frhr. von 3221 Harbarnsen
B. Heidorn, Barbara 2000 Hamburg 52, Luedemannsweg 9
- 352 Olina 3** 1210062877 B S v. Farnese Mutter v. Marlon Holst. 15,17,
R. Hkr. u. Bln. Gefl. W.
Z. Hardorp, Thies 2000 Wedel, Goethestr. 52
B. Henke, Gerd Joachim 2000 Wedel, Galgenberg 31
- 353 Oliver 7** A094383668 Sch W v. Condus Mutter v. Patrizier Trak. 07,09,
Br. Bl. I. Bd. Nuest. Rchd., Utl. W. Fleck. R. Hf. Unreg. W.
Z. Arning, Dr. Rudolf 5308 Rheinbach, Dreerer Tor 22
B. Spreckelsen, Heinke von 2083 Halstenbek, Armwischenweg 30
- 354 Optik 2** 1210052077 B S v. Ladykiller Mutter v. Ganef Holst. 06,15,16,
Sth., L. Hfsl., R. Hf. Gefl. W.
Z. Johannsen, Anke 2082 Tornesch, Ahrenslohe
B. Kraas, Ekkehard 2252 St. Peter-Ording, G. Frenssen W. 2
- 355 Palm Beach** 1210042272 R W v. Rigoletto Mutter v. Consul Holst. 17,21,23,24,
O.a.
Z. Koerner, Heinz Wilhelm 2000 Wedel, am Lohhof 29
B. Scharfe, Angelika 2000 Hamburg 56, Tinsd. Kirchenweg 266
- 356 Pascha 42** A213859268 Sch W v. Corsar Mutter v. Fachmann Holst. 02,03,17,20,22,
O. Abz.
Z. Stier, Johann Hermann 2254 Koldenbuettel, Herrenhallig
B. Hagen, Uwe 2081 Appen-Etz, Rissener Weg 26
- 357 Paso Doble** A310053372 F W v. Presto Mutter v. Landherr Hann. 21,23,24,
Kst., R. Hf. W., L. Hf. Hochw.
Z. Janssen, Johann 2960 Walle, Langeaeckerstr. 8
B. Makosch, Hans-Joachim 1000 Berlin 20, am Berghang 31

- 358 Patou** 1319201576 B W v. Presto Mutter v. Eremit Hann. 07,15,17,18,
Ob. Br. Schm. Ausfld. Unreg. Bl., Gr. Schn., Obl. W. Fleck, Utl. W.
Z. Eden, Gerhard 2947 Friedeburg 1, Hoheesche
B. Bartel, Cerrin 2106 Bendestorf, a. D. Fischteichen 49
- 359 Pentagon 8** 3040513575 Sch H Auslaender 15,17,19,
O.a.
Z.
B. Stall Napoli, Harald Dude 2000 Hamburg 50, Barnerstr. 14A
- 360 Pik Sieben 2** 1314603474 B W v. Pik Koenig Mutter v. Ebenfalls II Hann. 07,18,20,
St., Schn., L. Vkr. u. Bln. W., R. Vfsl., L. Hf. W.
Z. Stelling, Johann 2852 Lintig-Meckelstedt, Nr. 4
B. Engel, Detlef 2160 Stade, im Neuwerk 4
(B. Bardenhagen, Klaus-Hinrich 2740 Bremervoerde, im Dorf 32)
- 361 Piko 2** 1315988169 F W v. Pik As Mutter v. Ahoi Hann. 16,18,20,
Unreg. I. L. Nuest. Rchd. Dchg. Bl., Utl. W., Bd. Vf. Unreg. Hochw., Bd. Hf. W.
Z. Neubecker, Rudolf 2105 Seevetal 2, Bruchwiesen 10
B. Kleinworth, Werner 2081 Holm, Lehmweg 58
- 362 Pilo 4** 1311111975 Db W v. Perfekt Mutter v. Salpeter Hann. 17,19,
Ob. Br. N. R. Verfld. Bl., Utl. W., L. Vfsl. W., Bd. Hf. Unreg. W.
Z. Bothmer, Frederik Thorwald v. 3102 Hetendorf, Nr. 3
B. Jacobsen, Kirsten 2391 Dollerup/Robenholz
- 363 Pilo 3** 3040617174 F W Auslaender 19,21,23,24,
St., R. Hf. Halb W. M. Krflecke, I. D. Sattelage W. Fleck
Z.
B. Tiedtke, Peter 2000 Hamburg 70, Fr. Ebert Damm 114 3
- 364 Pimf** 1311411274 Db W v. Partisan Mutter v. Wortschwall Hann. 17,18,
Sth., L. Hfsl. Unreg. W.
Z. Tiedemann, Klaus 2361 Neversdorf, Schiebrookstr. 8
B. Tiedemann, Klaus 2361 Neversdorf, Schiebrookstr. 8
- 365 Pinocchio 5** 1317111471 B W v. Pokal Mutter v. Almhuegel II Hann. 02,07,08,11,
Sch.-St., Schn., L. Vfsl., R. Vkr. u. Bln., Bd. Hf. Unreg. W.
Z. Sudmann, Johann 2833 Harpstedt, Wildeshäuser St. 301
B. Leitzke, Detlef 1000 Berlin 28, Senheimer Str 50
- 366 Pinto 10** 3040731474 Sche W Auslaender 07,
Dchg. Bl., Bd. Vf., R. Hf. Hoch W., L. Hf. Unreg. W.
Z.
B. Koenig, Britta 2000 Hamburg 61, Schippelsweg 61A
- 367 Pirouette 10** 3040117569 F S Auslaender 13,14,
Br. I. Bd. Nuest. Rchd. Bl., Utl. W., 4 Fuesse Hochw.
Z.
B. Hartung, Eva 2000 Hamburg 55, Frenssenstr. 38
- 368 Polarstern 18** 1210015377 B W v. Roman Mutter v. Polarfuert Holst. 06,15,
St., Schn., L. Vfsl., Bd. Hf. W.
Z. Blohm, Johannes 2211 Bahrenfleth, Brokreihe 5
B. Blohm, Johannes 2211 Bahrenfleth, Brokreihe 5
- 369 Pollux 20** 1090026972 B W v. Habicht Mutter v. Marsuk Trak. 08,09,11,13,17,18,
O.a.
Z. Trakehner Gestuet Rantzau 2321 Rantzau, Krs. Ploen
B. Masson, Marianne 2000 Hamburg 65, Vogtskamp 12
(B. Zehe, Ingeborg 2000 Hamburg 65, Voerstekoppel 5)
- 370 Pommery 5** A315347770 B W v. Weingau Mutter v. Steinpilz Hann. 17,20,
Ob. Br. i. R. Nuest. Rchd. Bl., R. Vfsl. L. Hf. W.
Z. Haverkamp, Fr. Witwe 4574 Badbergen
B. Scharfe, Nico 2000 Hamburg 56, Tinsd. Kirchenw. 226
- 371 Pompano** 1313302273 B S v. Waterloo Mutter v. Lugano II Hann. 17,19,21,
Gr. St., R. Hf. W.

- Z.Prigge,Erwin 2151 Goldbeck
B.Scharfe,Nico 2000 Hamburg 56,Tinsd.Kirchenw.226
- 372 Porta 2** 1210611074 B S v. Roman Mutter v. Polarfuert Holst. 21,22,
Fl.,R.Hfsl.Gefl.W.
Z.Blohm,Johannes 2211 Bahrenfleth,Brokreihe 5
B.Blohm,Johannes 2211 Bahrenfleth,Brokreihe 5
- 373 Pourquoi** 1311600874 Df S v. Pik Junge Mutter v. Archimedes Hann. 08,09,
St.,Schn.,4 Fuesse Unreg.Hochw.
Z.Fesser,Georg 2121 Thomasburg,Radenbeck
B.Sperling,Angelika 2073 Luetjensee,Hamburger Str.12
- 374 Preussin 3** 1311918873 F S v. Pikoer Mutter v. Archimedes Hann. 23,24,
Br.Bl.,Utl.W.,4 Fuesse Unreg.Hoch W.
Z.Stute,Dr.Hans Robert 3138 Dannenberg/E.,Marschtor 33
B.Heuer,Dietrich Dr. 2420 Eutin-Sibbersdorf
- 375 Priamos 31** 3040745774 F H Auslaender 21,23,24,
Kst.,R.Hkr.Inn.W.
Z.
B.Herz,Wolfgang 2000 Hamburg 60,Bellevue 18
- 376 Primadonna 8** 1317111171 B S v. Pokal Mutter v. Flachsmann Hann. 16,18,
Lgl.St.,Bd.Hf.W.
Z.Duveneck,Wilh. 2831 Duveneck
B.Micheli,Hannelore 2000 Hamburg 65,Grotenbleken 39A
- 377 Puk 2** 1311414671 F W v. Partisan Mutter v. Oberjaeger Hann. 08,11,16,
St.,L.Hf.W.
Z.Cordes,Heinz 2121 Reppenstedt
B.Turni,Karin 2000 Hamburg 65,Frahmredder 92A
- 378 Punch** A315425369 B W v. Wohlauf Mutter v. Dominik Hann. 21,23,24,
Gr.St.,Gr.Schn.,Bd.Hf.W.
Z.Schnackenberg,Johann 2801 Wilstedt,Molkereistr.2
B.Scharfe,Saskia Maria 2000 Hamburg 56,Tinsd.Kirchenw.266
- 379 Puschkin 51** 1310115777 B W v. Paladin Mutter v. Wulf Hann. 08,
St.,Schn.,Bd.Hfsl.Gefl.W.
Z.Vollmer,Juergen 2000 Tangstedt 1,Schulstr.10
B.Mack,Annette 2200 Elmshorn,Lupinenweg 3
- 380 Pussta 21** 1330064673 Sch S v. Panther Mutter v. Agram Oldbg. 17,19,
St.,Str.
Z.Schockemoehle,Werner 2842 Lohne,Lindenstr.17
B.Gestuet Fahnenholz 2732 Sittensen,zum Fahnenholz 25
- 381 Racker 46** 1410247675 B W v. Romadour Mutter v. Angelo Westf. 16,18,20,
Lgl.St.,Bd.Hfsl.Gefl.W.
Z.Grothues,Franz 4400 Ms-Kinderhaus,Sandrup 29
B.Sprenger,Joachim 5421 Weisel,Hofgut Buchenau
- 382 Radi 3** B411114468 B W v. Remus II Westf. 01,17,21,23,24,
Stichelh.FI.,Bd.Hf.W.
Z.Rehberg,Paul 3492 Brakel,Hainhausen 4
B.Riefenstahl,Anneliese 2000 Hamburg 55,Blankeneser Ldst.58
- 383 Raimondo 23** 1410216274 B W v. Realist Mutter v. Solarius Westf. 07,09,
4 Kr.Schatt W.
Z.Fuessel,Herbert 4830 Guetersloh,Surenhofsweg 91
B.Petersen,Monika 2000 Wedel,Breiter Weg 66
- 384 Raimondo 32** 1210016875 R W v. Roman Mutter v. Nautilus Holst. 15,16,20,21,23,24,
Bl.,Obl.W.Fleck,R.Vkr.,L.Hfsl.,R.Hf.Gefl.W.
Z.Rohlf,Helmut 2209 Krempdorf,Dorfstr.5
B.Moelck,Manfred 2000 Hamburg 19,Sandweg 26C
- 385 Ramirez 5** 1815011275 BsCh W v. Rasputin Mutter v. Gazal Bay. 01,02,08,09,
Ls.Stichelh.FI.

- Z.Linke,Albert 8831 Lohrmannshof,P.Workerszell
B.Gerber,Bettina 2083 Halstenbek,neue Weidenstr. 27
- 386 Ramon 26** 1210314175 Sch W v. Raimond Mutter v. Farnese Holst. 17,19,20,
St.,L.Vbln.W.,R.Hfsl.W.
Z.Ibs,Willy 2223 Kannemoor
B.Petersen,Horst,H. 2391 Handewitt,Muehlenweg 21
- 387 Ramona 226** 1210800774 Db S v. Rio Negro Mutter v. Ludwig Holst. 08,09,11,15,
O.a.
Z.Rahlf,Heinz 2449 Hinrichsdorf,Insel Fehmarn
B.Romatowski,Carmen 2100 Hamburg 90,Buchholzer W.19B
- 388 Ratzeputz 7** A414684670 B W v. Realist Mutter v. Feisthirsch Westf. 21,23,24,
St.,R.Hkr.u.Bln.W.
Z.Ebbing,Josef 4284 Heiden,Dorfbschft 43
B.Theissen,Dr.Juergen 2057 Wentorf,Golfstr.7
- 389 Rebel 144** 1210050777 Db H v. Roll.Stone Mutter v. Grillparzer Holst. 06,08,
Dchg.Bl.,Utl.W.,L.Vf.,R.Hf.W.
Z.Gutsverw.Hirschfeldt 2300 Kiel 16
B.Mau,Viktoria 2000 Schenefeld,Dornkamp 9
- 390 Recktor** 1210359176 F W v. Ritter Mutter v. Napoleon Holst. 07,
Dchg.Bl.,Utl.W.,Bd.Vf.W.,L.Hf.Hoch W.,R.Hf.W.
Z.David,Hans 2401 Heilshoop,Ue.Luebeck
B.Thiele,Claus 2800 Bremen,Orleansstr.61
- 391 Remember Rubin** 1210906175 B W v. Rinaldo Mutter v. Altan II Holst. 07,08,
Gr.St.,Bd.Hf.W.
Z.Horns,Hans Joachim 2359 Bredenbeckshorst,Vosshoel.W.2
B.Ivens,Heimke 2200 Elmshorn,Roonstr.19
- 392 Remember 18** 1210116377 Sch W v. Raimond Mutter v. Rushing Water Holst. 06,08,
St.,Str.,Schn.,L.Hf.W.
Z.Brinkop,Karl Heinz 2350 Neumuenster 1,Rendsburgers.15
B.Bergmann,Angelika 2000 Hamburg 73,von-Suppe-Str.41
- 393 Remember 19** 1210098676 Db W v. Rinaldo Mutter v. Akkord Holst. 07,
W.Sth.
Z.Trabert,Lieselotte 2400 Luebeck 1,Gut Nienhusen
B.Tiedjens,Antje 2082 Uetersen,Gr.Wulfhagen 46
- 394 Remember 6** 1210213273 Db W v. Roman Mutter v. Alibi Holst. 12,13,
O.a.
Z.Petersen,Johann 2261 Achtrup
B.Prien,Peter 2070 Grosshansdorf,Eilbergw.10
- 395 Rene 8** 1210120875 Sch W v. Roman Mutter v. Mahmud Holst. 16,18,20,
Schn.
Z.Paulsen,Carl Heinr.Chr. 2262 Leck,Bahnweg 19
B.Petersen,Jens 2000 Wedel,Breiter Weg 66
- 396 Ringo 54** 1210906375 B W v. Rinaldo Mutter v. Massimo Holst. 17,20,22,
Dchg.Bl.,Obl.W.Fleck,L.Vfsl.Gefl.W.,L.Hf.Hoch W.
Z.Schroeder,Ewald 2359 Lentfoehrdren,Kielerstr.11
B.Baur,Amelie 2000 Hamburg 56,Gudrunstr.56
- 397 Ringo 69** 1210900976 B W v. Ronald Mutter v. Aldato Holst. 15,17,19,
Fl.,L.Hfsl.Unreg.W.
Z.Kracht,Hermann 2000 Hamburg 65,Bergst.Markt 7
B.Kracht,Hermann 2000 Hamburg 65,Bergstedt.Markt 7
- 398 Ringo 8** B610819965 Rsch W Hessen 17,21,
Str.-Bl.,Schn.,L.Vf.Unreg.Hochw.,R.Vf.Hochw.Bd.Hf.Halbw.
Z.
B.Hupfeld,Andrea 2104 Hamburg 92,Schanzengrund 5
- 399 Riva 4** 1210043376 F S v. Ritter Mutter v. Endflug Holst. 15,17,18,
Dchg.Bl.,Utl.W.Fleck,L.Vf.W.,R.Hf.Hoch W.

- Z. Besener, Rudolf 2000 Hamburg 50, Daimlerstr. 65-67
 B. Besener Jr., Rudolf Ramikalwerk 2000 Hamburg 50, Daimlerstr.
- 400 Rivalin 15** 1210309376 Hlb S v. Ronald Mutter v. Ladykiller Holst. 15, 17, 19, Fl.
 Z. Brinkop, Karl Heinz 2350 Neumuenster 1, Rendsburgers. 15
 B. Bohnhoff, Paul 2000 Hamburg 65, Furtredder 10
- 401 Robinson 31** 1210044976 B W v. Ronald Mutter v. Landgraf I Holst. 07, 15, 18, Schief. Bl., Uttl. W. Fleck, R. Vkr. u. Bln. W.
 Z. Johannsen, Gerog Gustav 2082 Ahrenlohe, Ue. Uetersen
 B. Hamann, Guenter 2082 Uetersen, Alsenstr. 66
- 402 Rocky 19** 1210611473 B W v. Ritter Mutter v. Cromwell Holst. 20, 23, 24, Dchg. Bl., R. Vkr. W., R. Hf. W.
 Z. Kaland, Wilhelm 2080 Pinneberg, Haidkamp 33
 B. Lauck, Ernst Hermann 2080 Pinneberg, Haidkamp 31
- 403 Rocky 46** 1210310375 B W v. Raimond Mutter v. Sterling Holst. 01, 02, 16, 18, St., Schn., Bd. Vbln. W., Bd. Hfsl. W.
 Z. Wieden, Richard 2222 Marne, Wilhelmstr. 16
 B. Johannsen, Arnold 2082 Tornesch-Ahrenlohe, am Moor 53
- 404 Rodan** 1210001774 B W v. Rinaldo Mutter v. Cicero Holst. 07, 09, Gr. St., R. Hf. W.
 Z. Vollmer, Juergen 2000 Tangstedt 1, Schulstr. 10
 B. Przygode, Gudrun 2000 Hamburg 26, Sievekingsallee 48
- 405 Rodrigo 5** 1210702875 B W v. Rio Negro Mutter v. Sterneuder Holst. 09, 10, 11, 12, 13, 14, Schief. Bl., Bd. Hf. W.
 Z. Brockdorf, Fritz Graf v. 2322 Gut Kletkamp, Ue. Luetjenb.
 B. Fahning, Peter 2000 Hamburg 36, Neuer Wall 19
- 406 Rolling Foxie** 1210507874 Hlb S v. Roll. Stone Mutter v. Adlon Holst. 16, 17, 18, 19, St., R. Vf. W., Bd. Hf. Gefl. W.
 Z. Neue, Hans 2301 Bornstein
 B. Meyer, Reimer 2000 Hamburg-Schenefeld, Hauptstr. 21
- 407 Romano 15** 1210049877 Rsch H v. Romantiker Mutter v. Sahib Holst. 06, 15, St., Schn., L. Hfsl. Gefl. W.
 Z. Barth, Ilse 2077 Grande, Feldweg
 B. Besener Jr., Rudolf Ramikalwerk 2000 Hamburg 50, Daimlerstr.
- 408 Romantik 12** 1210043072 F S v. Roman Mutter v. Granat Holst. 23, 24, Bl., Bd. Vf., L. Hf. W., R. Hkr. W.
 Z. Magens, Heinz Hermann 2211 Kl. Wisch, Ue. Itzehoe
 B. Blohm, Johannes 2211 Bahrenfleth, Brokreihe 5
- 409 Romantik 21** 1210400476 Schwbw v. Rio Grande Mutter v. Merlin Holst. 17, O. a.
 Z. Schuldt, Hans Juergen 2081 Hohenhorst
 B. Eggers, Lieselotte 2105 Seevetal 6, Moorstr. 44
- 410 Romulus 26** 1210081372 B W v. Roman Mutter v. Heidekrug Holst. 17, 20, 21, Bl., Bd. Hf. W.
 Z. Behrmann, Norbert 2351 Wiemersdorf, Bahnhofstr. 19
 B. Philipp, Dr. Roland 2000 Hamburg 55, am Kraehenberg 10
- 411 Ronald'S Girl** 1210601475 Hlb S v. Ronald Mutter v. Maximus Holst. 21, 23, 24, Kst., R. Hf. W.
 Z. Maack, Friedrich Wilhelm 2201 Kollmar, Schleuer 9
 B. Stall Napoli, Harald Dude 2000 Hamburg 50, Barnerstr. 14A
- 412 Rondo 93** 1210013776 Sch W v. Roman Mutter v. Waterman Holst. 16, 17, Unreg. Bl., Schn., L. Hfsl. W.
 Z. Weber, Dirk 2155 Jork, Koenigreich
 B. Schloh, Henry 2000 Oststeinbek, Ziegeleistr. 81
- 413 Ronko 3** 1210211174 B W v. Roman Mutter v. Aldato Holst. 21, 23, 24, Bl., L. Vf. W., R. Hf. Hochw.

- Z. Petersen, Christian 2262 Achtrup, Ladelunderstr. 4
 B. Petersen, Christian 2262 Achtrup, Ladelunder Str. 4
- 414 Rotary** 1210035276 B W v. Ronald Mutter v. Cor D.L. Bryere Holst. 07, 15, 16, 17, 19, St., Bd. Vkr. u. Bln. W., R. Hfsl. Gefl. W.
 Z. Lueders, Eggert 2201 Kollmar, Strohdeich
 B. Bernhard, Brigitte 2201 Kollmar, Strohdeich 24
- 415 Rubin 102** 1410121173 B W v. Remus II Westf. 07, 09, R. Geoeffn. St., R. Hf. Unreg. Gefl. W.
 Z. Schluetzmeier, Heinrich 3284 Schieder-Schw. 4, a. Koellerbg. 15
 B. Imlau, Helga 2000 Hamburg 67, Allhornweg 2
- 416 Rumianka** 1210085877 B S v. Raimond Mutter v. Thuswin Holst. 06, 07, 15, Fl.
 Z. Marx, Uwe 2225 Schafstedt
 B. Greve, Hermann 2200 Elmshorn, Wilhelmstr. 10
- 417 Salvador 51** 1210036676 B W v. Sacramento Mutter v. Wahnfried Holst. 15, 19, 21, O. a.
 Z. Harbeck, Claus-Detlef 2241 Hoevede
 B. Ritters, Hans-Werner 2221 Krumstedt, Schulstr. 1
- 418 Sambo 6** 1313014074 R S v. Sudan Mutter v. Wurf Hann. 07, R. Hfsl. W.
 Z. Meyer, Bernhard 2801 Oyten 1, am Triften 10
 B. Macioszek, Dr. H.-Georg 2000 Hamburg 13, Bieberstr. 7
- 419 San Antonio 7** 3040513671 F W Auslaender 21, 23, 24, Str.-Bl., L. Hkr. W.
 Z.
 B. Stall Napoli, Harald Dude 2000 Hamburg 50, Barnerstr. 14A
- 420 Sandro 61** 1213005774 Sch W v. Sacramento Mutter v. Roman Holst. 21, 24, St., Schn., Bd. Vf. W., L. Hf. W., R. Hkr. W.
 Z. Ketelsen, Uwe 2241 Hollingstedt
 B. Ritters, Hans-Werner 2221 Krumstedt, Schulstr. 1
- 421 Santa Monika 6** 1315008373 F S v. Saloniki Mutter v. Weingau Hann. 21, 23, 24, Kst.
 Z. Pape, Dietrich 2732 Sittensen, Lindenstr. 1
 B. Dubbels, Wencke 2161 Fredenbeck, Hauptstr. 51
- 422 Santos 154** 1315606775 B W v. Soldo Mutter v. Obermaat Hann. 16, Br. i. R. Nuestr. Rchd. Bl., L. Vfsl., L. Hfsl. W.
 Z. Meyer, Gustav 2101 Hamburg 96, Elbdeich 246
 B. Stehr, Gustav 2101 Hamburg 96, Nincoper Str. 112
- 423 Saphir 51** 1216354770 Sch W v. Sable Skinfl. Mutter v. Atlas I Holst. 17, 20, 22, Nas.-Str.
 Z. Paulsen, Karl 2221 Helse, Ue. Marne
 B. Behrendt, Reinhard 2101 Hamburg 96, Arp-Schnitger-St. 49
- 424 Sara 14** 3040728474 R S Auslaender 17, 19, O. a.
 Z.
 B. Schweinitz, Dagmar von 2000 Hamburg 63, Grosse Horst 33
- 425 Sarastro 17** 3040354873 B W Auslaender 12, 13, 14, St., Schm. Str. B. I. D. Obl. Rchd., L. Vkrdd., R. Vbln. W., R. Hfsl. W.
 Z.
 B. Stall Hohenhorn, Nana Becker 2051 Hohenhorn
- 426 Saratoga 5** 1311602675 F S v. Salto Mutter v. Helianthus Hann. 07, 09, Gr. St., L. Hf. Hoch W., R. Hf. Unreg. W.
 Z. Eggers, Hannelore 2053 Schwarzenbek, Moellnerstr. 25
 B. Jenss, Hans Wilhelm 2051 Kollow, Hof Amsel
- 427 Sarina 59** 1210002673 B S v. Schwalbenfuerst Mutter v. Hanselmann Holst. 17, 20, O. a.

- Z.Meier,Guenter 2431 Altenkrempe,Ue.Neustadt
B.Paegelow,Peter 2083 Halstenbek,Friedrichshuld.W.70
- 428 Saturn 106** 1210300475 F W v. Sherrynetherl Mutter v. Lancaster Holst. 21,22,23,24,
Dchg.Bl.,L.Vf.,L.Hfsl.,R.Hf.W.
Z.Behrens,Boie 2220 Volsemehusen,Roesthusen
B.Tetens,Birte 2000 Hamburg 20,K.Friedr.Ufer 28
- 429 Saturn 125** 1314611276 Df W v. Steinhaeger Mutter v. Enzian Hann. 15,16,
I.Bd.Nuest.Rchd.Bl.,Obl.W.,L.Vf.,Bd.Hf.W.
Z.Aust,Stefan 2172 Lamstedt,Amstorf
B.Matz,Wolfgang 2000 Hamburg 65,Plaggenweg 9
- 430 Scampi** 1090223373 B W v. Schwalbenfuerst Trak. 21,23,24,
Fl.
Z.Stender,Willi 2431 Grube
B.Kuehl,Hartmut 2432 Wahrendorf/Lensahn
- 431 Schlappi** 1318201574 Df W v. Grunewald Mutter v. Achselschwang Hann. 07,09,16,18,
St.,Bd.Vf.,L.Hf.,R.Hkr.Unreg.W.
Z.Schulte zur Surlage,Fritz 4520 Melle 8.Kueingdorf 4
B.Sieverts,Bernd 2000 Hamburg 56,Tristanweg 16
(B.Sieverts,Birgit 2000 Hamburg 56,Tristanweg 16.)
- 432 Schlemihl** B311254369 F W v. Senegal Mutter v. Goldfalk Hann. 21,23,24,
St.,L.Hfsl.W.
Z.Riesel,Karl 2111 Schaetzendorf
B.Appen,Juergen v. 2084 Rellingen,Kellerstr.42
- 433 Scirocco 36** 1310026375 F W v. Saluto Mutter v. Monaco Hann. 16,18,
I.L.Nuest.Ausfld.Bl.,Bd.Hf.Hoch W.
Z.Berg,Jakob de 2971 Simonswolde,Nr.27
B.Mense,Annegret 2082 Tornesch,am Moor 77
- 434 Seeforscherin** 1315514267 F S v. Seefischer Mutter v. Wiking Hann. 07,
Bl.,L.Hfsl.Inn.W.,R.Hkr.u.Bln.Auss.W.
Z.Schlobohm,Joh. 2105 Seevetal 2,im Bloecken 13
B.Haesler,Hilmar 2000 Hamburg 74,am Suedhang 17
- 435 Senator 68** 1310143975 F W Hann. 21,23,24,
Bl.,Obl.u.Utl.W.,L.Vf.Hoch W.,R.Vfsl.Unreg.W.,Bd.Hf.Hoch W.
Z.
B.Schlueter,Hans Otto 2215 Hanerau-Hadem.,Hofkoppelweg
- 436 Shalom 34** 1315004772 B W v. Saloniki Mutter v. Marcio Hann. 07,17,18,20,
St.,Bd.Hfsl.W.
Z.Henderson,James 2117 Wistedt,Birkenweg 182
B.Diskowski,Werner 2000 Hamburg 70,Holzmuehlenstr.10 1
- 437 Shannon 13** 1315118276 Db W v. Shogun Mutter v. Duellant Hann. 07,
Wg.Sth.
Z.Eggers,Friedhelm 2817 Doerverden,O.T.Stedebergen 21
B.Rimpau,Jochim 2000 Hamburg 60,Moevenstr.4
- 438 Shannon 18** 2095052474 F W v. Siegbert Mutter v. Steinpilz Trak. 07,09,
Str.-Bl.,Bd.Vf.,R.Hf.Halb W.
Z.Jarke,Dr.Hans-Juergen 2000 Hamburg 55,Suelldorfer Lds.190
B.Jarke,Dr.Hans-Juergen 2000 Hamburg 55,Suelldorfer Lds.190
- 439 Shetan** 3040495671 Db W Auslaender 09,11,13,14,
Fl.M.Str.,L.Hkr.,R.Hfsl.W.
Z.
B.Kirchner,Otto Fritz 2000 Hamburg 52,Baron-Voght Str.84
- 440 Shirokko 12** B211378765 B W Holst. 07,
R.Hfsl.W.
Z.
B.Goldhammer,Gabriele 2081 Holm,im Ort 4
- 441 Simona 83** 1091085671 Db S v. Abendregen Mutter v. Komet Trak. 07,09,

- Kl.St.,L.Hkr.u.Bln.Gefl.W.
Z.Bergmann,Hans Werner 4771 Moehnesee-Delecke,Bueckerweg 2
B.Seitz,Irmgard 2000 Hamburg 65,Alte Landstr.263
- 442 Sinfonie 32** 1310150174 R S v. Sarasto Mutter v. Orsino Hann. 16,18,
Lgl.St.,Kl.Schn.,R.Vfsl.Gefl.W.,Bd.Hf.W.
Z.Pruellage,Otto 2841 Buene
B.Leverenz,Enne 2050 Hamburg 80,Rudorffweg 3
- 443 Sioux 44** 1210059272 F W v. Sawara Mutter v. Kadett Holst. 16,18,20,
Bl.,Bd.Hf.W.
Z.Juergens,Reimer 2241 Sommerhusen,Ue.Heuwisch
B.Walter,Rudolf 2256 Garding,Tatinger Str.34
- 444 Sir Henry 19** 1210081877 Sch W v. Silbersee Mutter v. Grandioso Holst. 06,15,17,
Dchg.Bl.,L.Vb.W.,R.Vf.W.,Bd.Hf.Hoch W.
Z.Timmermann,Johann a. 2000 Hh-Schenefeld,in de Masch 10
B.Meinert,Otto 2000 Hamburg 55,Eibchausee 530
- 445 Sir Winston 5** 1313216576 Schwbh v. Wiesenbaum Mutter v. Domspatz Hann. 08,09,
Sth.,L.Hfsl.W.
Z.Richter,Alfons 2172 Lamstedt,Basbeckerstr.24
B.Hartung,Carlheinz Dr. 2000 Hamburg 55,Frenssenstr.38
(B.Hartung,Eva 2000 Hamburg 55,Frenssenstr.38.)
- 446 Sirius 44** 2219008175 R W v. Stanley Holst. 17,18,
L.Hf.W.
Z.Meyer,Manfred 2000 Hamburg 65,Vosstraat 4
B.Gosau,Wilhelm 2080 Pinneberg,H.Christiansenstr.28
- 447 Skribifax** 1314201675 F W v. Servus Mutter v. Masetto Hann. 21,24,
St.,Schn.,L.Hf.,R.Hfsl.W.
Z.Gerken,Georg 2733 Breddorf 23
B.Gestuet Neritz 0000
- 448 Snowking** 3040733469 Sch W Auslaender 17,18,
O.a.
Z.
B.Makosch,Hans-Joachim 1000 Berlin 20,am Berghang 31
- 449 Solist 70** 1313335374 Sch W v. Sextus Mutter v. Shagya Xxi-1 Hann. 17,20,23,24,
O.a.
Z.Kolster,Klaus-Henning 2161 Woehrdn
B.Lamotte,Wolfgang 2081 Rellingen,Vogt-Schmidt-Str.27
(B.Raap,Ruth 2211 Holstenniendorf,Hohenh.Str.29.)
- 450 Solveig R** 1314601077 R S v. Steinhaeger Mutter v. Goldmann Hann. 06,
St.,L.Vfsl.,Bd.Hf.W.M.Krflecke
Z.Rickertsen,Anette 2000 Hamburg 56,Kloevensteenw.29
B.Rickertsen,Anette 2000 Hamburg 56,Kloevensteenweg 29
- 451 Sommerlied** 1090004275 B S v. Siegbert Mutter v. Komet Trak. 07,
R.Hkr.u.Bln.Inn.Gefl.W.
Z.Voss,Else 2321 Grebin,Trak.Gest.Hohenschmark
B.Wetzell,Joachim 2000 Hamburg 52,Kronprinzenstr.5
- 452 Sonnentanz** A312352164 B W v. Sesam Mutter v. Dolman Hann. 11,13,
Gr.St.,R.Hf.W.
Z.Richters,Eduard 2176 Osten 2,Cranenweide 115
B.Thoerl,Helga 2200 Elmshorn,Heinrichstr.8
- 453 St.Ferdinand** 1318718874 B W v. Steinbock Mutter v. Wegerich Hann. 17,19,
Gr.St.M.Str.,L.Vf.,R.Vfsl.,Bd.Hf.Unreg.Gefl.W.
Z.Hinersmann,Werner 4550 Bramsche,Achmer
B.Kracht,Thea 2000 Hamburg 65,Bergstedter Markt 7
- 454 Stani 4** 3040772675 B W Auslaender 16,18,
St.,Bd.Hf.Unreg.W.
Z.

- B.Thieler, Detlef 2000 Hamburg 70, Josephstr.5
- 455 Sue an** 1210303375 Sch W v. Sacramento Mutter v. Fax I Holst. 17,19,21,
St.,Str.,L.Vkr.u.Bln.W.,R.Vf.W.,Bd.Hfsl.W.
Z.Wiborg,Karl Hermann 2221 Friedrichskoog
B.Loosmann,Alfred 2000 Oststeinbek,am Ohlendiek 20
- 456 Sumanon xx** V040114069 F W v. Midsummer N. Mutter v. Palestine Auslaender 07,09,10,
Br.B.I.I.Bd.Nuest Rchd.Ueb.D.Nuest.Schatt.Rd.,Obl.R.Kl.W.Fleck,4 Fuesse Hochw.M.Krffleck
Z.
B.Stein,Helga 2100 Hamburg 90,Ehestorfer Weg 156D
- 457 Tabasco 15** 1210648274 Hib W v. Thuswin Mutter v. Albaner Holst. 16,18,20,23,
St.,R.Hkr.W.
Z.Hansen,Claus 2251 Bondelum Behrendorf
B.Wulfen,Olaf 2000 Wedel, Gaertnerstr.7
- 458 Tacitus 4** 1090201672 B W v. Tornado Trak. 07,
O.a.
Z.Wentje,Ludwig 2357 Bad Bramstedt, Maienbeek 35
B.Smarz,Karl Heinz 2000 Hamburg 54,Jugendstr.3
- 459 Talfun 68** 1410091776 Db W v. Taipan Mutter v. Firn Westf. 15,17,19,
O.a.
Z.Mersmann,Guenther 4401 Saerbeck,Sinningen 35
B.Hubertus-Hof 2409 Scharbeutz 2,Hackendohrredd.6
- 460 Talent 13** 1090126076 Db H v. Seeadler Mutter v. Schabernack Trak. 08,10,
St.,R.Vf.Unreg.Hoch W.,L.Hf.Gefl.W.,R.Hf.W.
Z.Reese,Karl 2352 Hoffeld,Krs.Rendsburg
B.Kahler,Hans-Joachim 2000 Hamburg 55,Schenefelder Lds.22
- 461 Tamara 23** B211163869 Db S v. Thuswin Holst. 17,20,
O.a.
Z.Petersen,Georg Fr. 2257 Bredstedt
B.Hennings,Balthasar 2000 Hamburg 13, Magdalenenstr.10
- 462 Tamberlaine** 1210622273 F W v. Tumbled Mutter v. Gouverneur Holst. 16,18,20,
St.M.Str.,L.Vfsl.W.,Bd.Hf.W.
Z.Heyser,Georg 2083 Halstenbek
B.Haberland,Walter 2000 Hamburg-Schenefeld,Teichweg 7
- 463 Tamiro 2** 1210614575 F W v. Tumbled Mutter v. Fantus Holst. 21,23,24,
St.,R.Hf.W.
Z.Ahsbahr,Hans Joachim 2201 Bokel,Ue.Elmshorn
B.Moos,Werner 2081 Alveslohe,Barmstedter Str.37
- 464 Tasco 2** 1215556770 B W v. Thuswin Mutter v. Helianthus Holst. 16,
St.,Bd.Hf.Halbw.
Z.Sommer,Friedhelm 2251 Rantrum
B.Knopf,Rudi 2000 Schenefeld,Efeweg 10
- 465 Tassilo 18** 1090109074 R W v. Ordensglanz Mutter v. Poet Trak. 12,13,14,
St.M.Nas.-Str.,L.Hf.Unreg.Gefl.W.
Z.Steinbrueck,Hans 3173 Gilde,B.Gifhorn
B.Wendt,Harriet 2000 Hamburg 65,Hochstieg 7
- 466 Tassilo 21** 1210605875 B H v. Tumbled Mutter v. Fax I Holst. 16,18,20,
Sth.,L.Hfsl.W.
Z.Thormaehlen,Claus J.H. 2200 Neuendorf,Moorhusen
B.Fahning,Dieter H. 2000 Hamburg 36,Neuer Wall 19
- 467 Tasso 38** 1210108374 B W v. Thuswin Mutter v. Cromwell Holst. 07,16,19,23,24,
St.
Z.Geertz,Johannes 2241 Ostrohe,a.Sportplatz 25
B.Ruge,Ellen 2000 Hamburg 63,Poppenbuett.Weg 51
- 468 Tecumseh 4** 1315610472 B W v. Don Camillo Mutter v. Eiswind Hann. 18,21,23,24,
O.a.
Z.Quast,Heinrich 2101 Hamburg 96,Faehrdeich 51

- B.Scheder-Bieschin,Jorge 2000 Hamburg 52,Koeniggraetz.15
- 469 Ted Wilson** 1313404274 Db W v. Waldfrieden Mutter v. Soeldner Hann. 07,09,
R.Vkr.u.Bln.,L.Hfsl.Gefl.W.
Z.Burfeind,Hinrich 2743 Sandbostel 14
B.Drathen,Ilse von 2000 Hamburg 55,Potosistr.9
(B.Kressel,Juergen 7031 Jettingen,Nagolder Str.58)
- 470 Tiffany 11** 1210613673 Db W v. Tumbled Mutter v. Marder Holst. 12,13,14,
St.,Bd.Hfsl.W.
Z.Wiendieck,Lieselott 2081 Hemdingen,Gest.Hilliggrund
B.Wiendieck,Lieselott 2081 Hemdingen,Gest.Hilliggrund
- 471 Titania 4** 1330145476 F S v. Unkenruf Oldbg. 07,
Dchg.Bl.,Utl.W.,Bd.Hf.Hoch W.M.Krffleck
Z.Klingmueller,Marly 2081 Holm,Uetersener Str.12
B.Klingmueller,Marly 2081 Holm,Uetersener Str.12
- 472 Titanus** A210106671 Sch W v. Tin Rod Mutter v. Anklang Holst. 09,11,13,
Bl.,Bd.Vf.W.,R.Hkr.W.,L.Hkr.-Rd.W.
Z.Brodersen,Guenter 2383 Goerrisau
B.Hitziger,Rolf 2000 Hamburg 74,Oejendorfer Weg 35
- 473 Titus 22** 1090004475 F W v. Erzsand Mutter v. Heros Trak. 10,12,
Unreg.St.
Z.Kurhess.Hausstiftung 2322 Panker,Gestuet Schmoel
B.Peiser,Carlotta 2000 Norderstedt,Spann 22
- 474 Tizian 8** 1210612774 B H v. Tumbled Mutter v. Marlon Holst. 12,13,14,
St.,L.Hfsl.W.,R.Hkr.u.Bln.Gefl.W.
Z.Wiendieck,Lieselott 2081 Hemdingen,Gest.Hilliggrund
B.Wiendieck,Lieselott 2081 Hemdingen,Gest.Hilliggrund
- 475 Tobago** 1090068175 F W v. Valentin Mutter v. Totilas Trak. 10,12,
Ueb.L.Nuest.Verifd.Unreg.Br.Dchg.Bl.,Utl.W.,Bd.Vf.Unreg.W.,Bauchfleck
Z.Pahl,Mara 2000 Tangstedt-Rade,Raderweg 145
B.Pahl,Mara 2000 Tangstedt-Rade,Rader Weg 145
(B.Pahl,Antje 2000 Tangstedt-Rade,Rader Weg 145)
- 476 Tonada** A090052672 Schwbs v. Herzbube Mutter v. Totilas Trak. 13,14,
R.Hkr.u.Bln.W.
Z.Pahl,Mara 2000 Tangstedt-Rade,Raderweg 145
B.Pahl,Mara 2000 Tangstedt-Rade,Rader Weg 145
- 477 Tornado 56** 2219003772 Db W v. Thuswin Holst. 07,09,
O.a.
Z.Carstensen,Marius 2251 Norstedt,Norderfeld 4
B.Koenig,Reinhard 2000 Hamburg 53,Farnhornweg 64
- 478 Toronto 6** 1313512171 B W v. Traumgeist Mutter v. Ferdinand Hann. 01,09,
L.Hfsl.,R.Hf.W.
Z.Steinert,Hermann 2853 Dorum,Osterbuettel 1
B.Stoehrmann,Reimer 2000 Hamburg 50,Rothestr.6
- 479 Trajan 14** 1210402475 B H v. Tumbled Mutter v. Ganefl Holst. 07,
O.a.
Z.Johannsen,Anke 2082 Tornesch,Ahrenslohe
B.Vollmer,Kurt 2000 Hamburg 52,Liebermannstr.54
- 480 Traumulus 7** 1090078875 F W v. Waldzauber Mutter v. Traumgeist Trak. 17,19,
Unreg.St.M.Nasenstr.
Z.Lage,Franz 2321 Dannau,Neuwetterade
B.Gruenewald,Stephanie 2105 Seevetal 1,Bergweg 3
- 481 Trebonius** 1210080272 F W v. Fantus Mutter v. Fangball Holst. 21,23,24,
Bl.,L.Vf.,L.Hf.W.
Z.Carstens,Ella 2351 Brokstedt,Doernbek 37
B.Hupfeld,Andrea 2104 Hamburg 92,Schanzengrund 5
(B.Haake,Fritz 2351 Brokstedt,Osterfeld 4)

- 482 **Tuswin** 1210071171 B W v. Thuswin Mutter v. Albaner Holst. 16,20,
R.Hfsl.W.
Z.Sterner,Heinz 2251 Ramstedt
B.Osius,Henry 2083 Halstenbek,Seemoorweg 17
- 483 **Unkast** 2219010372 Db W v. Urioso Holst. 21,23,24,
Bd.Hfsl.W.
Z.Tiedemann,Matthias 2201 Kollmar,Selkweg 5A
B.Moos,Werner 2081 Alveslohe,Barmstedter Str.37
- 484 **Uranus 13** 1210143872 Sch W v. Urioso Mutter v. Cobalt Holst. 21,22,23,24,
O.a.
Z.Jahr,Alexander 2210 Hodorf,Constanze Hof
B.Harms,Kristina 2000 Hamburg 55,Falkenstein 39
- 485 **Valentino 16** 1330044576 B W v. Varus Mutter v. Vierzehnder Oldbg. 15,17,19,21,
St.,L.Vfsl.W.,L.Hf.W.
Z.Ortmann,Clemens 2908 Ellerbrock,Friesoyther Str.19
B.Ruehne,Volker J. 2000 Hamburg 65,Heegbarg 18
- 486 **Veneto** A090029672 Db W v. Siegbert Mutter v. Rosenberg Trak. 13,14,
W.Sth.
Z.Zitzewitz,Erdmute v. 2440 Wangels 1,Katarinental 1
B.Pahl,Antje 2000 Tangstedt-Rade,Rader Weg 145
- 487 **Wahehe** 1314606677 Df S v. Windhuk Mutter v. Abhang III Hann. 15,16,
R.Hf.W.-
Z.Horreis,Richard 2176 Osten-Isensee,Nr.134
B.Krasemann,Inga 2050 Hamburg 80,Horster Damm 349
(B.Prescher,Dr.Wolfgang 2050 Hamburg 80,Horster Damm 349)
- 488 **Wahnie S Son** 1210112674 B W v. Wahnfried Mutter v. Cottage Son Holst. 21,22,23,24,
R.Hfsl.W.
Z.Meyburg,Rolf 2221 Neufeld-Marne,Auenbuettel
B.Jarmers,Henning 2000 Norderstedt,Wacholdergrund 12D
- 489 **Waidmann 33** 1210036471 B W v. Waterman Mutter v. Consul Holst. 16,18,20,
St.,Bd.Vfsl.,R.Hfsl.W.
Z.Hauschildt,Johannes 2201 Heede
B.Rust,Heinz 2200 Elmshorn,Hainholzer-Schulst.31
- 490 **Waitana** 1090048773 Db S v. Herbstwind Mutter v. Anblick Trak. 07,16,17,
O.a.
Z.Heyser,Magdalene 2083 Halstenbek,Brander Hof
B.Schmolling,Irmgard 2000 Hamburg 67,Wulfsdorferweg 118
- 491 **Wakonda 15** 1312113075 F S v. Wacker Hann. 03,17,19,
Dchg.Bl.,L.Hf.W.
Z.Heckscher,Eva 2000 Hamburg 50,Susettestr.5
B.Duncker,Ursula 2081 Appen-Etz,Rissener Weg 34
- 492 **Waldenser 14** 1210356176 B W v. Waldenser Mutter v. Abdulla Holst. 15,17,19,
St.,Schn.,L.Vbln.W.,Bd.Hf.Gefl.W.
Z.Behnke,Hans 2400 Luebeck,Huexter Damm 14
B.Clausen,Georg 2341 Rabenkirchen,Gestuet Rabenhof
- 493 **Waldes** 1210100674 B W v. Wahnfried Mutter v. Cromwell Holst. 21,23,24,
Fl.
Z.Krampitz,Erhard 2223 Eppenwoehrdn-Feld
B.Clausen,Georg 2341 Rabenkirchen,Gestuet Rabenhof
- 494 **Waldfee 91** 1310144074 R S v. Waidmannsheil Mutter v. Lugano II Hann. 08,10,12,
St.,L.Vf.Hochw.,Bd.Hf.Hochw.
Z.Wieghaus-Vorwerk,Franz-Josef 2846 Neuenkirchen/Nellinghof
B.Schaerffer,Silke 2162 Guderhandviertel,Neuhof 100
- 495 **Waleska 28** 1313903972 B S v. Wrede Mutter v. Ebenfalls I Hann. 16,20,22,
St.,L.Hf.W.
Z.Dehlwes,Hinrich 2804 Lilienthal-Feldhausen 52

- B.Stehr,Klaus 2155 Jork,Westerladekop 128B
- 496 **Walgath** 1211120473 B W v. Waldenser Mutter v. Hanselmann Holst. 16,18,20,
St.
Z.Denker,Johannes 2067 Reinfeld,Herweg 3
B.Kamin,Dr.Heinz 2084 Rellingen,Oberer Ehmschen 100
- 497 **Walker 3** 1314612175 R W v. Wolfsburg Mutter v. Senat Hann. 17,20,23,24,
St.,L.Hf.W.
Z.Gotsch,Karl 2174 Hechthausen,Bahnhofstr.168
B.Klintworth,Harry 2161 Helmste,Boeberstroot 6
- 498 **Wally 10** 1315711069 F W v. Winkel Hann. 11,12,13,14,
Unreg.I.Bd.Nuest.Rchd.Dchg.Bl.,Kl.Schn.,Bd.Hf.Hochw.
Z.Schnaar,Egon 2059 Hohnstorf,Bundesstr.3
B.Jenss,Andreas 2051 Kollow
- 499 **Walonka** 1219510774 F S v. Wahnfried Mutter v. Cromwell Holst. 17,19,21,
St.M.Str.,Schn.,R.Hf.W.
Z.Martens,Boie 2241 Wallen
B.Hennings,Juergen Detlef 2211 Bendorf,Hof Keller
- 500 **Walzer 21** 1311306573 B W v. Welf Mutter v. Friesenkoenig Hann. 21,23,24,
St.,L.Hfsl.Gefl.W.
Z.Habermann,Gustav 3165 Haenigsen,Hoher Weg 1
B.Stall Napoli,Harald Dude 2000 Hamburg 50,Barnerstr.14A
- 501 **Walzertraum 10** A314471470 B W v. Winnetou Mutter v. Dulder Hann. 21,23,24,
O.Abz.
Z.Vollmer,Hinrich 2851 Wulsbuettel-Lehnsd.,Neuenh.16
B.Hupfeld,Andrea 2104 Hamburg 92,Schanzengrund 5
- 502 **Wanderer 44** 3040765076 B W Auslaender 15,16,
Bd.Hkr.Unreg.W.
Z.
B.Holst,Fritz 2400 Luebeck 1,Schoenkampstr.18
- 503 **Wartburg 5** 1215541770 Db S v. Wahnfried Mutter v. Cottage Son Holst. 21,23,24,
Schn.,Bd.Hfsl.W.
Z.Peters,Otto 2223 Bargenstedt,Westerstr.8
B.Dammann,Hans-Heinrich 2210 Itzehoe,Untere Dorfstr.24
- 504 **Wateri** 1210662271 F S v. Waterman Mutter v. Ladykiller Holst. 08,09,
St.,Schn.,Bd.Hfsl.W.
Z.Hatje,Hans 2081 Hetlingen
B.Harder,Regina 2201 Ellerhoop,Feldfurth 1
- 505 **Weekend 21** 1314806075 F W v. Wohlauf Mutter v. Tin Rod Hann. 07,09,10,
Ueb.Bd.Nuest.Rchd.Dchg.Bl.,Utl.W.,Bd.Vf.Unreg.W.,Bd.Hf.Hoch W.
Z.Leckebusch,Christa 3030 Walsrode,Verderner Str.82
B.Tuchel-Breinker,Baerbel 2000 Hamburg 60,Bellevue 34
- 506 **Weingut** A335301770 Df W v. Weinstern Mutter v. Adonis Oldbg. 21,23,24,
Bl.,L.Vf.W.,R.Vf.u.Bd.Hf.Hochw.
Z.Wilkens,Robert 2900 Oldenburg,Denkmalsweg 25
B.Moeller,Karla 2000 Hamburg 74,Steinbaekerm.S.82
(B.Schloh,Heino 2000 Oststeinbek,Ziegeleistr.81)
- 507 **Welleby** 1330094775 F W v. Waidmannsheil Mutter v. Magister Oldbg. 08,09,
St.,L.Vf.Hoch W.,R.Vf.W.,Bd.Hf.Hoch W.
Z.Meyer,Heinrich 4591 Ermke
B.Gfr,Ges.z.Foerd.D.Reitsp.mbH 2000 Schenefeld,Uetersener We
- 508 **Wellington 47** 3040699374 F W Auslaender 17,19,
Bl.,Utl.W.Fleck,L.Hf.Hoch W.,R.Hfsl.Unreg.W.,L.Rippengegend W.Fleck
Z.
B.Stall Napoli,Harald Dude 2000 Hamburg 50,Barnerstr.14A
- 509 **Wembley 31** 2219653174 F W v. Waterman Holst. 21,23,
Dchg.Bl.,Utl.W.Fleck,L.Vkr.Unreg.Gefl.W.,Bd.Hf.W.

- Z.Schlueter,Hans-Otto 2215 Hanerau-Hadem,Hof Koppelweg
B.Schlueter,Hans Otto 2215 Hanerau-Hadem.,Hofkoppelweg
- 510 Wendelin 27** 1310309974 B W v. Wedekind Mutter v. Tango Hann. 21,22,23,24,
Gr.Unreg.Geiz.Bl.,R.Vf.Unreg.W,R.Hf.Gefl.W.
Z.Droege,Dieter 3002 Wedemark 8,Heidjerskamp 1
B.Gestuet Calveslage 2848 Vechta 2, an der Baeke 4
- 511 Wendelyn** 1210065871 F W v. Waldenser Mutter v. Gallas Holst. 16,17,
Nas.-Str.
Z.Rohwer,Hermann 2351 Moerel,Ue. Hohenwestedt
B.Loosmann,Hannelore 2000 Oststeinbek,am Ohlendiek 20
- 512 Wenzel 14** 1313219374 B W v. Wendekreis Mutter v. Lugano Hann. 11,13,14,
Gr.St.,Kl.Schn.,L.Vfsl.W.,Bd.Hf.Unreg.W.
Z.Dustmann,Gerhard 4520 Melle 7,Westendorf 1
B.Timmermann,Janet 2000 Schenefeld,in de Masch 10
- 513 Wenzel 17** 1315216675 F W v. Winnetou Mutter v. Hassan Hann. 17,19,
Keilbl.,R.Hf.W.
Z.Bleis,Guenter 2855 Beverstedt,Wellen 8
B.Bleis,Guenter 2855 Beverstedt,Wellen 8
- 514 Werenfels** 1310141572 F W v. Waidmannsheil Mutter v. Duft Hann. 21,22,23,24,
Lgl.St.,Str.,L.Vkr.u.Bln.W.,Bd.Hf.Hochw.
Z.Kolster,Helmut 2162 Mittelnkirchen,Hohenfelde 86
B.Boeckmann Jun.,Anton 4595 Lastrup,am Apfelgarten 1
- 515 Werona 6** 1318001876 Db S v. Wedekind Mutter v. Buergermstr. Hann. 15,17,19,
Br.I.Bd.Nuest.Rchd.Bl.,Bd.Vf.Unreg.W.,L.Hkr.u.Bln.Inn.W.,R.Hf.Unreg.W.
Z.Kegel,Werner 4540 Lengerich,Hoeste 45
B.Pues,Helga 2359 Oersdorf,Dorfstr.5
- 516 Westminter 13** 1313218375 B W v. Wendekreis Mutter v. Einglas Hann. 19,21,
Sth.,R.Hf.Unreg.W.
Z.Kuehlicke,Juergen 2161 Krummendeich-Stellenfleth 29
B.Theissen,Dr.Juergen 2057 Wentorf,Golfstr.7
- 517 Westpreusse** B310631263 F W v. Woehler Hann. 08,09,
Lgl.St.,L.Vfsl.,L.Hf.W.,R.Hfsl.W.
Z.Asshorn,Erich 4508 Bohmte,Hinterbruch 33
B.Matzen,Peter 2105 Seevetal 18,Heckenweg 20
- 518 Whisky 85** 1210006373 F W v. Wahnfried Mutter v. Cromwell Holst. 21,23,24,
R.Hfsl.W.
Z.Moehring,Ernst 2242 Buesum,Kretjenkoog
B.Hennings,Reimer Detlef 2211 Bendorf,Hof Keller
- 519 Whist 6** 1313203572 B W v. Wiesenbaum Mutter v. Grande Hann. 21,23,24,
L.Hfsl.W.
Z.Haack,Werner 2163 Freiburg,Eschweg 39
B.Straass,Birgit 2000 Hamburg 73,Hoher Berg Nr.8
- 520 White Star 6** 3040449073 Rsch W Auslaender 21,23,24,
Bl.,L.Vkr.W.,Bd.Hf.Unreg.W.
Z.
B.Buchwaldt,Magnus v. 2322 Helmstorf
- 521 Wichita 7** 1315606974 B S v. Weitblick Hann. 12,13,14,
Kl.St.,R.Hfsl.W.
Z.Riemann,Dietrich 3106 Eschede
B.Rainer,Michael 2000 Hamburg 13,Mittelweg 62
- 522 Wico 2** 1330034671 R W v. Waidgesell Mutter v. Guter Gast Oldbg. 10,12,13,14,
Doppelte Schn.,L.Hf.Inn.Hochw.,R.Hf.W.
Z.Reinke,Heinrich 2848 Vechta 2,Holtruperstr.31
B.Luehrs,Helmut 2104 Hamburg 92,Bredengrund 20A
- 523 Wiederschein** 1313903473 Schwbs v. Wrede Mutter v. Durban Hann. 16,20,
St.,R.Hf.W.

- Z.Dehlwes,Hinrich 2804 Lilienthal-Feldhausen 52
B.Micheli,Kaya Lorena 2000 Hamburg 65,Grotenbleken 39A
- 524 Wigand** 1210901276 Schwbw v. Wiegand Mutter v. Magnet Holst. 15,17,
Kst.,L.Hfsl.W.
Z.Mahr,Hans 2000 Hamburg 67,Lerchenberg 12
B.Kresser,Dr.Reinhold 2000 Hamburg 73, Ringstr.80
- 525 Wildlieb 36** 1310132772 B W v. Waidmannsheil Mutter v. Duft II Hann. 16,18,
St.,Schn.,R.Hf.W.
Z.Scherhorn,Klaus 4576 Berge-Dalvers 13
B.Leverenz,Enne 2050 Hamburg 80,Rudorffweg 3
- 526 Wildfang 119** 1210038376 Db W v. Wildfeuer Mutter v. Marlon Holst. 07,
Gr.St.,Bd.Hf.W.
Z.Sievers,Hans Helmut 2350 Tasdorf,Busdorfer Weg 2
B.Lindstroem,Marianne 2000 Hamburg 53,J.-Sahling-Weg 43
- 527 Wildfee 6** 1210202174 B S v. Wildfeuer Mutter v. Artur Holst. 16,18,20,21,
Gr.St.,Bd.Vfsl.W.,L.Hf.Gefl.W.,R.Hkr.u.Bln.W.
Z.Rohmoser,Wolfgang 2251 Warmhoern
B.Moos,Sina 2081 Alveslohe,Barmstedter Str.37
- 528 Wilhelm Teil 5** 1317211576 F W v. Wittelsbach Mutter v. Domaenenrat Hann. 10,12,
I.L.Nuest.Rchd.Unreg.Bl.,Utl.W.,L.Hf.Hoch W.
Z.Loehmann,Otto 2811 Asendorf,Graue 32
B.Busche,Klaus 2000 Hamburg 52,Julius-Brecht-Str.5
(B.Kloss,Iris 3420 Herzberg,an der Sieber 102 B)
- 529 William 18** 1210208274 Schwbw v. Wildfeuer Mutter v. Thuswin Holst. 07,
W.Sth.,L.Hfsl.W.
Z.Jacobsen,Andreas 2251 Goldelund
B.Eggers,Herbert 2000 Schenefeld,Papenmoorweg 17
- 530 Windsor 113** 1315620473 Rsch W v. Widerhall Mutter v. Altenwalde Hann. 09,11,13,
O.a.
Z.Sturke,Heinrich 2161 Wischhafen,Diekhof
B.Busse,Ingeborg 2000 Schenefeld,Holstenplatz 8
- 531 Windsor 128** 1313203372 B W v. Wiesenbaum Mutter v. Ferdinand Hann. 07,16,18,
Lgl.St.,N.R.Verffd.Halbe Bl.,Utl.W.,L.Vkr.u.Bln.Gefl.W.,Bd.Hf.Gefl.W.
Z.Lemke,Kurt 2161 Balje-Huenkenbuettel
B.Harten,Deike 2083 Halstenbek,Gruene Twiete 142
- 532 Windsor 136** 1313400771 B W v. Waldfrieden Mutter v. Senior Hann. 19,21,23,24,
L.Vfsl.,R.Hfsl.W.
Z.Abich,Guenter 2740 Bremervoerde,Hagenahstr.7
B.Haesen,Gisela 2000 Hamburg 60,Leinpfad 30
- 533 Windspiel 62** 1313227277 F S v. Wiesenbaum Mutter v. Argus Hann. 06,07,
Dchg.I.Bd.Nuest.Rchd.Bl.,Bd.Hf.W.
Z.Koerner,Hieronymus 2000 Wedel,Spitzendorferstr.14
B.Koerner,Hieronymus 2000 Wedel,Spitzerdorfstr.14
- 534 Wingold** 1315201776 R W v. Winnetou Mutter v. Weissgold Hann. 15,17,18,20,
Kst.,Ueb.R.Nuest.Rchd.Schn.,L.Hf.,R.Hfsl.Unreg.W.
Z.Luebsen,Bernhard 2820 Bremen 71,Rekumer Str.3
B.Sperling,Gerd 2073 Luetjensee,Hamburger Str.12
- 535 Winston 29** 1310109871 B W v. Waidgesell Mutter v. The Monk Hann. 17,21,22,
I.Bd.Nuest.Rchd.Bl.,Utl.W.,R.Vfsl.W.,L.Hf.W.
Z.Bramlage,Heinrich 4475 Soegel,Jaegerhof-Reithalle
B.Goedecke,Catharina 2084 Rellingen,Hauptstr.129
- 536 Wintessa 3** 1330128576 B S v. Marschall Mutter v. Woehler Oldbg. 08,15,17,
O.a.
Z.Schulte-Frohlinde,Otto 2071 Groenwohld,Gestuet
B.Krackhardt,Grit 2361 Nehms,Kastanienhof
- 537 Wita** 3040710976 B S Auslaender 17,19,

- O.a.
Z.
B.Hamann,Wulf-Hinrich 2081 Hasloh,Syltkuhlen 115
- 538 **Wito** 1330114675 B W v. Waidmannsheil Mutter v. Furioso II Oldbg. 17.
O.a.
Z.Goettke,Hans 4572 Osteressen
B.Roenne,Siegfried von 2082 Neuendeich,Oberrecht 31
- 539 **Wolf Dieter** 1314609875 F W v. Wolfsburg Mutter v. Archimedes Hann. 15,17,19,
Bl.,Schn.,Obl.u.Utl.W.,L.Vf.W.
Z.Kuehlke,Klaus 2174 Hechthausen,Laumuehlen
B.Stall Napoli,Harald Dude 2000 Hamburg 50,Barnerstr.14A
- 540 **Wolfram 25** 3040505475 Sch H Auslaender 21,23,24,
L.Vbln.W.,L.Hkr.u.Bln.Inn.W.,R.Hfsl.Unreg.W.
Z.
B.Moehring,Willi 2050 Hamburg 80,Binnenfeldredd.24
- 541 **Woodking** 1315611274 Sch W v. Widerhall Mutter v. Solarius Hann. 21,23,24,
Fl.,L.Hkr.u.Bln.Inn.W.
Z.Maak,Helmut 2101 Hamburg 96,Vierzigstuecken 65
B.Makosch,Michaela 1000 Berlin 20,Pionierstr.61
- 542 **Wotan 101** A214888969 F W v. Wahnfried Mutter v. Allasch Holst. 19,21,
St.,Nas.-Str.,L.Vfsl.W.
Z.Frellesen,Thede 2240 Heide,Lindenstr.6
B.Schurbohm,Traude 2000 Norderstedt,Ulzburgerstr.362
- 543 **Wotan 108** 1314606572 F W v. Wolfsburg Mutter v. Abhang III Hann. 07,
Obl.W.
Z.Hoop,Diedrich 2171 Isensee-Kajedeich Nr.113
B.Drueckhammer,Maike 2155 Jork,Klein Hove 37
- 544 **Wunder 2** 1210102673 Schwbw v. Wahnfried Mutter v. Kadett Holst. 20,21,23,24,
O.a.
Z.Wiborg,Karl Hermann 2221 Friedrichskoog
B.Herz,Wolfgang 2000 Hamburg 60,Bellevue 18
- 545 **Wuppich** 1213001074 B H v. Wahnfried Mutter v. Ladykiller Holst. 21,23,24,
St.,R.Hfsl.W.
Z.Loose,Meno 2400 Luebeck,Schwartauerallee 3B
B.Buchwaldt,Elisabeth von 2000 Hamburg 55,in de Bergen 37-39
- 546 **Xandra 3** 1210265475 B S v. Lester Mutter v. Mangon Holst. 16,18,
St.,Bd.Hf.W.
Z.Lemke,Anke 2260 Niebuell
B.Reimers,Hermann 2433 Groemitz 1,am Schoor 26

ROLAND - WEINSTUBEN



....hier trifft man sich
beim Wein.

2 WEDEL (HOLSTEIN) MARKTPLATZ 8

Fernsprecher: (0 41 03) 24 62 - 54 11



Angelica Wunnerlich



Hinrich Groth

Unsere langjährige Verbindung zum Pferd und aktive Turnierreiterei
garantiert Ihnen erstklassige Beratung.

Unsere Erfahrung ist Ihr Vorteil!

FÜR DIE N E U E TURNIER-SAISON:

Exclusiv in Deutschland:

englische Dressur-Zylinder
dunkelblau (auch Versand)

Sommerdecken

uni blau oder
blau/gelb kariert **DM 65,-**
Fliegendecken DM 65,-

Solange der Vorrat reicht

**Kastanien
Hof**

Das Haus für den Reitsport

Osdorfer Landstraße 233 · 2000 Hamburg 53

Telefon 040 / 800 37 13

Großer Parkplatz direkt vor dem Haus