

Reit- und Fahrverein Wedel von 1923 e.V.

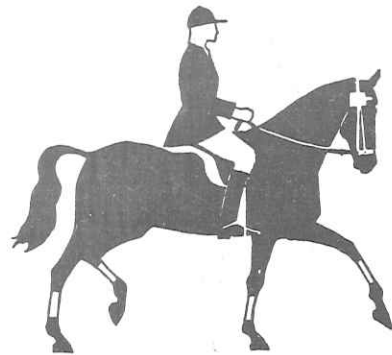

Reit- und Springturnier

Pferdeleistungsschau der Kat. A/B, anerkannt durch die Landeskommission
für Pferdeleistungsprüfungen in Schleswig-Holstein

Wedel (Holstein)
9., 10. und 11. Mai 1975
Turnierplatz Catharinenhof

der richtige Partner

*bei allen Geld-
und Finanzierungs-
Problemen*



VOLKSBANK WEDEL

Zweigniederlassung der Altonaer Volksbank eG

Wir bieten mehr als Geld und Zinsen

Bahnhofstraße 13 · Galgenberg 96
Holm: Hauptstraße 29

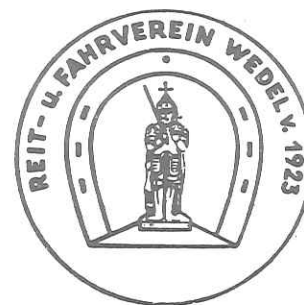

Wir bedanken uns

bei allen Spendern von Geld- und
Ehrenpreisen, die es uns ermöglicht
haben, dieses Turnier zu veranstalten.

REIT- UND FAHRVEREIN
Wedel von 1923 e. V.

– Turnierleitung –



**Das Beste
für Ihr Pferd
ist gerade
gut genug.**

SPEZIALFUTTER UND PFLEGEMITTEL
FÜR PFERDEZUCHT - PFERDESPORT

Sie erhalten alle
SALVANA-Produkte über
Ihren Futtermittelhändler

Raiffeisenmarkt Wedel

2000 Wedel

Kirchenstraße 1

Telefon: Wedel 24 05

TURNIERLEITUNG:

Jonny Hardorp
Karl Heinz Diel

ORGANISATION DES TURNIERS:

Karl Heinz Diel
Jonny Hardorp
Günter Pein

BEAUFTRAGTER DER LANDESKOMMISSION:

F.C. Graf v. Kielmannsegg

RICHTERGRUPPE I:

Curt Bernhard
Claus Mohr
Hans-Jürgen Kahlcke
E.O. Meyer

RICHTERGRUPPE II:

E. Fellmer
Otto Hinrichs
F.C. Graf v. Kielmannsegg
Hinrich Langeloh
Wolfgang Mandel
E.O. Meyer
Hermann Richters
Wilhelm Verleih
Wilhelm Vestring
Horst Walter
Benno Wittgreffe

RICHTERGRUPPE III:

Otto Hinrichs
Hermann Richters
Wilhelm Verleih

RICHTERGRUPPE IV:

Imme Neckelmann

MELDESTELLE:

Magda Tietz
Edith Rieper
Peter Rieper

RECHENSTELLE:

Brigitte Dieckhoff
F.-W. Dieckhoff

PARCOURSaufbau:

Hans Stender

PARCOURSHELPER:

Feuerwehr Holm
Feuerwehr Wedel

TECHNIK:

Helmut Oesterreich
Hermann Ladiges
Werner Ramcke
Herbert Herder u. Co.

ARZT:

Frau Dr. med. de Boer

TIERARZT:

Dr. med. vet. Rudolf Böhm

UNFALLHILFE:

Johanniter Hilfsdienst

BESCHLAGSCHMIED:

Dietrich Zachow

KASSE:

Wilhelmine van Riesen

VORBEREITUNG TURNIERPLATZ:

Junioren u. Mitglieder der RFV
Wedel

SCHIEDSGERICHT:

F.C. Graf v. Kielmannsegg
Karl Heinz Diel
Wilhelm Verleih
Heinz Günsch
Hinrich Langeloh

KOMMANDO:

Heinz Günsch
Jörg Anders
Petra Cordes
Claudia Rieper
Sigrid Diel

EHRENPREISE:

Ulla Lehmann

PROTOKOLL:

S. Cortinovis
Frau Werner
Frau Rahneberg
Frl. Rohlffs

LAUTSPRECHERANLAGE:

Fritz Dörr

PRESSE:

Jan-Peter Hardorp

Allgemeine Bestimmungen:

Für diese Pferdeleistungsschau gilt die LPO 1970 mit den Durchführungsbestimmungen und Ergänzungen sowie das Aufgabenheft 1973/Nachdruck 1974.

Besondere Bestimmungen:

1. **Nennungsschluß:** Dienstag, 8. April 1975 (Poststempel).
Mit Freistemplern frankierte Sendungen gelten nur als rechtzeitig eingegangen, wenn sie bis zum Nennungsschluß dem Veranstalter vorliegen.
2. Nennungen sind zu richten an:
Herrn Karl Heinz Diel, 2 Wedel/Holstein, Pinneberger Straße 65 a
Telefon: (04103) 51 16
3. Nennungen werden **nur** in schriftlicher Form auf den dafür vorgesehenen Formularen angenommen. Eintragung in Schreibmaschinen- oder Druckschrift erbeten. Auf Anforderung stehen weitere Nennungsformulare zur Verfügung.
4. Nachnennungen werden **nicht** angenommen.
Unvollständige Nennungen werden zurückgeschickt. Sie gelten als nicht abgegeben.
5. Sofern Einschränkungen für Reiter und Pferde aufgrund erzielter Erfolge vorgesehen sind, werden sowohl Erfolge in der Kat. A wie in der Kat. B gewertet.
Erfolge sind einzeln zu nennen. Der Hinweis auf das Jahrbuch gilt **nicht** als ordnungsgemäße Nennung.
6. Nennelder / Einsätze / Stallgeld und Gebühr von DM 8,- sind mit Abgabe der Nennung fällig. Legen Sie keine Noten den Briefen bei.
Überweisen Sie diese Beträge auf das
Turnierkonto Reit- und Fahrverein Wedel
Stadtparkasse Wedel/Holstein
Bankleitzahl 221 517 30
Konto Nr. 23620.
Nennungen für die bis Nennungsschluß die vollständigen Zahlungen nicht eingegangen sind, werden nicht bearbeitet.
7. Unterkunft für die von auswärts kommenden Pferde wird vom Veranstalter auf Kosten des Teilnehmers vermittelt. Bei Abgabe der Nennung muß das Quartier ausdrücklich angefordert werden. Die Quartiere werden in der Reihenfolge des Eingangs der Nennungen vergeben. Das Stallgeld beträgt pro Pferd DM 25,-.
Erste Einstreu wird geliefert, Futter, Stroh und Krippen, sowie Tränkeeimer sind mitzubringen.
Das Stallgeld ist mit Abgabe der Nennung fällig; es wird nicht zurückerstattet, sollte das Quartier nicht in Anspruch genommen werden.
Das Rauchen in der Pferdehalle ist strengstens untersagt!
8. Alle Pferde müssen bei der FN in Warendorf eingetragen sein. Die Eintragsnummer ist im Nennungsformular einzutragen.
9. Reiter, die in Kat. A starten, müssen im Besitz eines gültigen Reiterausweises für 1975 sein.

10. An allen Wettbewerben sind nur Reiter startberechtigt, die Mitglied eines dem zuständigen Landesverband angeschlossenen Reit- und Fahrvereins sind. Die Vereinsmitgliedschaft ist zu vermerken. Erfüllt ein Teilnehmer nicht die Voraussetzungen gemäß Abs. 8-10 der besonderen Bestimmungen, verliert er die Startberechtigung für diese Pferdeleistungsschau.
11. Reiter und Pferde, die aufgrund von Placierungen starten, obwohl sie in der betreffenden Prüfung nicht startberechtigt sind, werden bei Nachweis einer unberechtigten Nennung von der PLS ausgeschlossen und gehen Ihrer Preise und Einsätze verlustig.
12. Für jedes genannte Pferd wird eine Bearbeitungsgebühr von DM 5,- erhoben. Für die Kopfnummer DM 3,-. **Der Gesamtbetrag von DM 8,- ist mit dem Nenngeld zu überweisen.**
13. Jeder Teilnehmer hat nur Anspruch auf ein Teilnehmerband. Pferdebesitzer erhalten ein Teilnehmerband gegen Entgelt auf der Meldestelle.
14. In allen Dressurprüfungen muß für eine Placierung die Wertnote 4,0 erreicht werden.
15. Genaue Zeiteinteilung und Anweisungen für die Teilnehmer werden nach Nennungsschluß rechtzeitig versandt.
Der Veranstalter haftet nicht für Unfälle von Reitern, Stallpersonal, Pferden und Zuschauern. Dem Veranstalter bleibt es vorbehalten, das Turnier aus besonderen Gründen ausfallen zu lassen, oder es auf einen späteren Zeitpunkt zu verschieben sowie Prüfungen wegen Nichterreichens der Nennungszahl neu auszuschreiben oder zu streichen.
16. Transportkosten werden anteilig gemäß § 39/4 LPO erstattet für alle von weiterher als 50 km kommenden Pferde. Es gilt der einfache Schienenweg vom Heimatstall bis Wedel (Holstein). Die Pferde müssen an mindestens zwei Prüfungen der Kat. A teilgenommen haben und dürfen nicht mehr als 75,- DM an Geldpreisen gewonnen haben. Anträge sind bis zum 9. Juni eingehend an den Veranstalter zu richten.
17. Geldpreise werden nach der Veröffentlichung im Kalender der FN überwiesen. Ehrenpreise werden am 11. Mai ab 15 Uhr ausgegeben.

Reit- und Fahrverein Wedel von 1923, e. V.

Turnierleitung

gez.
J. Hardorp

gez.
K. H. Diel

Wenn Ihnen gewöhnliche Autos zu langweilig sind:



Opel Manta

3 Motoren nach Wahl, von 50 kW (68 PS) bis 66 kW (90 PS). Innen: sportliche Sachlichkeit, außen: rassiges Styling. Bequem Platz für alle und alles. Und diese Straßenlage...! Schon die Testfahrt ist ein Vergnügen. Kommen Sie zu uns.

SONDERANGEBOT:

2 fabrikneue Fahrzeuge dieses Modells geben wir mit
DM 800,- bzw. DM 1200,- Nachlaß ab.

CARL KETEL OHG

OPEL-Vertragshändler

WEDEL - KRONSKAMP 94-96 - TELEFON 47 09

Reit- und Fahrverein Wedel v. 1923 e.V.

Z E I T E I N T E I L U N G

Uhrzeit	Prfg.-Nr.	Prüfung	Richter-Gruppe	Platz
---------	-----------	---------	----------------	-------

Donnerstag, 8. Mai 1975

14.00 - 17.00 Meldestelle geöffnet
Reithalle Catharinenhof, Wedel

Freitag, 9. Mai 1975

11.00		Öffnung der Meldestelle auf dem Turnierplatz		
13.00	4a	Dressurprüfung Kl.A, Abt.a	II	2 + 3
	4b	Dressurprüfung Kl.A, Abt.b anschl. Hauptprüfung und Placierung. Die Prüfung wird paarweise geritten.	II	5
14.00	6a	Springprüfung Kl.A, Abt.a anschl. Placierung	I	1
anschl.	6b	Springprüfung Kl.A, Abt.b anschl. Placierung	I	1
17.00	9	Abteilungsreiten anschl. Placierung	II	2

Sonnabend, 10. Mai 1975

7.00	16	Springprüfung Kl.L (Kat.A)	I	1
7.00	14	Dressurprüfung Kl.L (Kat.A)	II	2 + 3
8.00	1	Materialprüfung f. Reitpferde (o.M.) Vorprüfung	III	6
13.00	1	Materialprüfung f. Reitpferde (o.M.) Hauptprüfung	III	6
13.30	3	Jugend-Springprüfung Kl.A anschl. Placierung	I	1
15.00	17a	Springprüfung Kl.M. (Ausgleich) Abt.a	I	1
16.15	14	Dressurprüfung Kl.L. (Kat.A) Hauptprüfung und Placierung	II	1
16.45	17a/b	Springprüfung Kl.M. (Ausgleich) Abt. b + c anschl. Placierung	I	1

Sonntag, 11. Mai 1975

7.30	2a	Jugend-Dressurprüfung Kl.A Abt.a Vorprüfung - paarweise	II	5
anschl.	2b	Jugend-Dressurprüfung Kl.A Abt.b Vorprüfung - paarweise	II	5
7.30	8	Springprüfung Kl.L. (Kat.B) anschl. Placierung.	I	1

Uhrzeit	Prfg.-Nr.	Prüfung	Richter-Gruppe	Platz
7.45	5	Dressurprüfung Kl.L, (Kat.B)	II	2 + 3
9.00	11	Gebrauchsprüfung f. Wagenpferde - Einspanner-Vorprüfung	III	6
9.00	15	Dressurprüfung Kl.M. Vorprüfung	II	4M
10.45	11	Gebrauchsprüfung f. Wagenpferde -Einspanner- Hauptprüfung	III	1
11.00	7	Amazonen-Springprüfung Kl.L	I	1
12.30	13a/b	Voltigierwettkampf Vorprüfung	III	5
13.30	2a/b	Jugend-Dressurprüfung Kl.A Hauptprüfung u. Placierung	II	1
14.00	10	Springprüfung Kl.L. um den Roland-Wander-Ehrenpreis der Stadt Wedel Mannschaftskampf anschl. Placierung	I	1
16.00	12	Paarklasse, (Kat.B) Vor-u. Hauptprüfung/Placierung	II	1
16.30	15	Dressurprüfung Kl.M. Hauptprüfung	II	1
16.45	5	Dressurprüfung Kl.L, (Kat.B) Hauptprüfung	II	1
17.00	13a/b	Voltigier-Wettkampf Hauptprüfung	III	1
17.30	18	Springprüfung Kl.M. mit Stechen anschl. Placierung	I	1

Plätze: 1 = Turnierplatz 3 = Viereck II 5 = Halle
2 = Viereck I 4 = Viereck III (M) 6 = Nebenplatz

Geringe Zeitverschiebung und Platzwechsel bleibt vorbehalten!

BEACHTEN SIE BITTE: IN ALLEN DRESSUR- UND SPRING-PRÜFUNGEN WIRD NUR NACH STARTERLISTEN GESTARTET! SPÄTESTENS 2 STUNDEN VOR BEGINN JEDER PRÜFUNG IST DIE ENDGÜLTIGE TEILNAHME DER GENANNTEN PFERDE UND REITER AUF DER MELDESTELLE ANZUGEBEN.

FÜR DIE PRÜFUNGEN

Nr. 16 und 14 am Sonnabend

Nr. 2a und b - 5 - 8 - 15 am Sonntag

WIRD DIE STARTERLISTE AM VORABEND UM 19.00 UHR GESCHLOSSEN!

Reiterausweise und evtl. noch fehlende Eintragsnummern sind spätestens bei Empfang der Papiere auf der Meldestelle vorzulegen.

Teilnehmer, die die Voraussetzungen der besonderen Bestimmungen nicht erfüllen, verlieren mit ihrem Pferd die Startberechtigung bei diesem Turnier. Die Benutzung des Springplatzes, der Halle, der Dressurvierecke A, L, M ist außerhalb der Prüfungen untersagt (LPO). Jede unberechtigte Benutzung führt zum sofortigen Ausschluß für Reiter und Pferd.

PARKEN: PFERDETRANSPORTER (HINWEISSCHILDER BEACHTEN)
KEINE ÜBERFAHRT MIT TRANSPORTERN OD. PKW ÜBER DEN CATHARINENHOF.
PKW: ZWEI PARKPLÄTZE VOR DEM CATHARINENHOF (HINWEISSCHILDER BEACHTEN)

PROGRAMM DM 2,--

DAS RAUCHEN IN DER PFERDEHALLE
IST STRENGSTENS UNTERSAGT!!!

BAUMARKT

BAUMUSTERSCHAU

BAUSTOFFE

Information für:
Architekten
Handwerksmeister
Bauhandwerker
Bauherren



2000 Wedel
Rissener Straße 142
(an der B 431)
Ruf (04103) 6001

Prüfungen der Kat. B

1. Materialprüfung für Reitpferde (o. M.) — Kat. B — Ehrenpreise nach Beteiligung
 Offen für 4- und 5jährige incl. Pferde und alle Reiter und Junioren. Einteilung in leichte
 und schwere Pferde durch die Richter.
 Verlangt: 30 Nennungen Einsatz: DM 5,-

Wertzahl	Start-Nr.	Pferd	Reiter	Abteilung A (leichte Pferde)	Abteilung B (schwere Pferde)
.....	25	Alexander	Sabine Goerg
.....	49	Andy	Jonny Hilberath
.....	54	Anja	Tjark Nagel
.....	68	Archibald	Susanne Kahler
.....	88	Bacchus	H. Dieter Krull
.....	91	Baldur	Marion Kruse
.....	93	Basar	Willi Junge
.....	124	Credo 4	Inka Mumme
.....	156	Dukat 58	Ursula Wolgast
.....	178	Exemple	Hans Biss
.....	187	Famulus 16	Willi Feil
.....	192	Fantus 6	Willi Feil
.....	194	Farin	Dirk Schröder
.....	209	Filou	Ute Timm
.....	216	Flamenco	H.G. Hinrichsen
.....	219	Flieder XII	Heino Kracht
.....	234	Genie	Klaus Eckmann
.....	239	Granada 41	Birgit Knorn
.....	244	Hades 5	Karen Geyer
.....	249	Harlekin	Hans Biss
.....	250	Hazardeur	Sylvia Soltwedel
.....	261	Ira	H.P. Mohr
.....	263	Iwanow II	Dr. A. Düssler
.....	283	Labrador	Jutta Eickhoff
.....	288	Lagos	Christiane Wilcken
.....	289	Laika 16	Ilse Hell
.....	292	Landvogt	Simon Schulz
.....	294	Lantana 5	Peter Künzel
.....	300	Lass Das	Renate Granicki
.....	305	Leander	Klaus Eckmann
.....	307	Le Maitre	Detlef Marziniak
.....	311	Liguster	Udo Lensch
.....	312	Linda 14	Fritz Zielinski
.....	313	Lionel 2	J. Basche
.....	321	Ludwig 3	Otto Hamann
.....	330	Malachias	A.J. Westphalen
.....	331	Maleika	Elke Thiesen
.....	338	Mannstein	Uwe Bahlmann
.....	339	Manolito	Peter Schmidt
.....	346	Marlo V	Christian Weise
.....	368	Mon Plume	H.W. Wendell
.....	369	Monsum 4	Birgit Knorn
.....	383	Navajo	Ute Kellner
.....	391	Nino 3	Peter Beeken
.....	394	Odin 31	Ulrike Apian- Bennewitz
.....	421	Rhapsodie	Jonny Hilberath
.....	434	Rubin 43	Vera Engelhardt
.....	437	Samba 13	Brigitte Mertens
.....	438	Samour 2	Sabine Kwapil
.....	442	San Salvador	3 Detlef Marziniak
.....	445	Saphir	46 Christoph Bentfeldt
.....	448	Saturn 55	Thies Feil

Wertzahl	Start-Nr.	Pferd	Reiter	Abteilung A (leichte Pferde)	Abteilung B (schwere Pferde)
.....	479	Talisman 12	Elke Buck
.....	485	Tasco 2	Rudi Knopf
.....	490	Timo	Kurt Vollmer
.....	491	Timona	Helmut Rohlfs
.....	492	Tin Master	Horst Walter
.....	494	Tosca 40	Peter Beeken
.....	501	Vogelfänger	Dietmar Büchler
.....	512	Wasco	Regine Lutzkat
.....	518	Wendelin	Eva-Maria Kuhn
.....	522	Wicht	H. W. Körner

ROLAND-
DROGERIE
HADLER



Wedel
Bahnhofstr. 48
Telefon 2131



2. Jugend-Dressurprüfung Kl. A – Kat. B – Ehrenpreise nach Beteiligung

Abt. a) Offen für Junioren der Geburtsjahrgänge 1957–1961 auf 4jährigen und älteren inl. Pferden. Reiter, die in Dressurprüfungen der Kl. A (ausgenommen Junioren-Dressurprüfungen) gesiegt haben und/oder höher placiert waren, sind ausgeschlossen.

Abt. b) Offen für Jugendliche der Geburtsjahrgänge 1962 und 1963 auf 4jährigen und älteren inl. Pferden. Reiter, die in Dressurprüfungen der Klasse A (ausgenommen Junioren-Dressurprüfungen) gesiegt haben und/oder höher placiert waren, sind ausgeschlossen.

In beiden Abteilungen darf jeder Reiter nur ein Pferd reiten. Keine Startberechtigung für Reiter, die an Dressurprüfungen Kl. L und M dieser PLS teilnehmen.

Aufgabe: A 6, Aufgabenheft 1973/Nachdruck 1974.

Gemeinsames Richten gem. § 402 der LPO.

Zäumung: Trense mit Hann. Reithalfter.

Verlangt: 15 Nennungen je Abteilung

Einsatz: DM 5,-

Wertzahl	Start-Nr.	Pferd	Reiter
Abteilung a)			
.....	3	Aamaride	Susanne Holst
.....	9	Acambaro	Johanna Köster
.....	20	Akteur	Peter Möller
.....	21	Aktiv	Sybille Görg
.....	23	Aladin 38	Petra Becker
.....	28	Allasch 16	Michaela Boje
.....	45	Amos VIII	Manuela Niemann
.....	48	Andorra 21	Astrid Klave
.....	60	Antonio 9	Frauke Lange
.....	65	Apollon	Anke Ott
.....	75	Assuna	Anja Büscher
.....	78	Atoll	Britta Bohnhoff
.....	81	Attika	Andrea Bosler
.....	86	Axel 34	Christine Wohlfarth
.....	89	Bajazzo 25	Brigitte Horn
.....	121	Cortez	Holger Frehse
.....	125	Cyane	Meike Piegras
.....	136	Dexter	Christoph Haug
.....	144	Dolenje	Maren Thormählen
.....	146	Domani	Susanne Wolf
.....	153	Dueil	Christine Körner
.....	159	Eckpfeiler II	Anette Rautmann
.....	169	Erbtante 2	Birgit Beck-Broichsitter
.....	173	Etienne IV	Johanna Köster
.....	176	Eule	Beatrice Caulier-Eimbke
.....	185	Falko	Birgit Henke
.....	188	Fanfare	Anett Kohlsaat
.....	194	Farin	Freia Wrage
.....	196	Farmer	Brigitte Junge
.....	204	Ferry 10	Annette Gedeschko
.....	209	Filou	Dierk Groth
.....	213	Fladin	Dierk Oldekop
.....	218	Flatteur 2	Heinke Freiberg
.....	222	Förster	Brita Klingmüller
.....	245	Hallodri	Vivica Stolberg
.....	250	Hazardeur	Sylvia Söltwedel
.....	271	Kapella 2	Yvonne Caulier-Eimbke
.....	272	Karim	Andrea Schoett
.....	273	Karina 21	Birgit v. Rönne
.....	285	Lady	Benigna Gerisch
.....	287	La Gonda	Angelika Dibbert
.....	288	Lagos	Christiane Wilcken
.....	292	Landvogt	Peter Möller
.....	298	Larel	Heike Detjens
.....	302	Lato	Heike Bork
.....	319	Lucky 17	Manuela Niemann
.....	346	Marlo V	Beate Brosch
.....	347	Marmelow	Corinna Seemann
.....	360	Mikado 20	Kathrin Raydt
.....	363	Mirko 18	Petra Blackert
.....	366	Monitum	Corinna Lühmann

Wertzahl	Start-Nr.	Pferd	Reiter
.....	387	Nestor 10	Bärbel Poginski
.....	388	Nico 26	Alexa Bach
.....	390	Nicolaus	Christina Schues
.....	393	Oberst X	Andrea Niedenhoff
.....	404	Pilot	Anja Büscher
.....	406	Polaris	Sabina Eggers
.....	429	Rommel X	Achim Schulz
.....	438	Samour II	Sabine Kwapil
.....	440	Samson 15	Sönke Kuhl
.....	449	Savao	Meike Thiessen
.....	451	Schach	Andrea v. Mrozek
.....	467	Sir	Stefanie Schulz
.....	483	Tankira	Henning Saggau
.....	493	Tom 9	G. Colemann
.....	512	Wasco	Regine Lutzkat
.....	524	Wiking XIII	Thomas Jack
.....	528	Wingolf XVIII	Marion Blötz
.....	538	Wunschtraum	Katharine Wolf

2. Jugend-Dressurprüfung Kl. A - Kat. B -

Wertzahl	Start-Nr.	Pferd	Reiter
Abteilung b)			
.....	6	Abanda	Karina Lange
.....	84	Augustus	Christine Utrecht
.....	94	Bento	Corinna Peiser
.....	99	Bourbon	Karola Stehr
.....	181	Fähnrich 24	Jörg Augustin
.....	198	Fasching 20	Karen von Rönne
.....	205	Fhanö	Sylvie Troltsch

Thies Hardorp

**2 Wedel (Holstein.)
Goethestraße 52
Telefon 24 53**

**Schlachtere
und Wurstfabrik**

**Wild
und Geflügel**

**Spezialität:
Holsteiner
Katenrauch-Schinken**

3. **Jugend-Springprüfung Kl. A – Kat. B –**

Ehrenpreise nach Beteiligung

Offen für Junioren und Jugendliche der Geburtsjahrgänge 1957 bis 1963, die nicht in den Prüfungen 7, 8, 10, 16, 17 und 18 starten, auf 4jährigen und älteren inl. Pferden. Reiter, die in Springprüfungen der Kl. A (ausgenommen Junioren-Springprüfungen) gesiegt haben und/oder höher placiert waren, sind ausgeschlossen.

Richtverfahren A gem. § 326 der LPO (nach Fehlerpunkten und Stil).

Zäumung: Trense mit Reithalter, gleitendes Ringmartingal erlaubt). Jeder Reiter darf nur ein Pferd reiten.

Verlangt: 20 Nennungen

Einsatz: DM 5,-

Wertzahl	Start-Nr.	Pferd	Reiter
.....	6	Abanda	Karina Lange
.....	21	Aktiv	Sybillie Görg
.....	28	Allasch 16	Michaela Boje
.....	48	Andorra 21	Astrid Klave
.....	58	Annette	Sylvia Söltwedel
.....	60	Antonio	Frank Lange
.....	65	Apollon	Anke Ott
.....	69	Arica	Rolf Warnemünde
.....	89	Bajazzo 25	Brigitte Horn
.....	121	Cortez	Holger Frehse
.....	125	Cyane	Piepgras
.....	136	Dexter	Christoph Haug
.....	137	Diana	Sabine Görg
.....	144	Dolenje	Maren Thormählen
.....	157	Early Bird	Susanne Vogelberg
.....	160	Eka	Karin Novotni
.....	162	Elion	Werner Busse
.....	167	Enrico	Corinna Seemann
.....	169	Erbtante	Birgit Beck-Broichsitter
.....	173	Etienne IV	Johanna Köster
.....	181	Fährnich 24	Jörg Augustin
.....	193	Fanus	Anette Kohlsaat
.....	196	Farmer	Brigitte Junge
.....	198	Fasching 20	Karen von Rönne
.....	204	Ferry 10	Annette Gedeschko
.....	210	Filou	Dierk Groth
.....	213	Fladin	Dirk Oldekop
.....	214	Fläsch	Doris Maas
.....	227	Freda 5	Rolf Warnemünde
.....	245	Hallodri	Vivica Stolberg
.....	258	Hugo	Lydia Papenfuß
.....	260	Iltis	Sabine Görg
.....	273	Karina 21	Birgit Beck-Broichsitter
.....	274	Karlson	Kai Hohlhepp
.....	276	Kette	Astrid Lander
.....	286	Lady Fee	Sabine Voss
.....	287	La Gonda	Angelika Dibbert
.....	288	Lagos	Christiane Wilcken
.....	292	Landvogt	Achim Schulz
.....	295	Lantano	Susanne Holst
.....	298	Larel	Heinke Detjens
.....	316	Lorbas 36	Manuela Niemann
.....	328	Magnus	Carola Stehr
.....	346	Marlo V	Christian Neize
.....	347	Marmelow	Corinna Seemann
.....	350	Mary Blue	Freia Wrage
.....	363	Mirko 18	Petra Blackert
.....	387	Nestor 10	Bärbel Poginski
.....	388	Nico 26	Alexa Bach
.....	390	Nicolaus	Christina Schues
.....	400	Pascal	Maria Gretzer
.....	401	Pegasus	Britta Voss
.....	409	Pretoria	Manuela Umé
.....	428	Rommel 4	Monika Beckmann
.....	440	Samson 15	Sönke Kuhl
.....	451	Schach	Andrea v. Mrozek

Wertzahl	Start-Nr.	Pferd	Reiter
.....	463	Servantes	Matthias Kossatz
.....	466	Simona	Ellen Hörster
.....	467	Sir	Stefanie Schulz
.....	496	Tristan	Andreas Körner
.....	505	Waldess	Jens v. d. Walle
.....	509	Wanderer	Gerhard Schnelle
.....	512	Wasco	REgina Lutzkat
.....	514	Watergate 3	Maria Gretzer
.....	524	Wiking XIII	Thomas Jack
.....	528	Wingolf XVIII	Marion Blötz

**Kommunale
Unternehmen -
kundeneigen,
kundennah**

Ihre Stadtwerke
versorgen Sie
verbrauchernah,
preiswert und sicher
unter Ihrer Kontrolle
mit

**Elektrizität
Gas
Wasser**

Stadtwerke Wedel (Holstein)

2 Wedel (Holstein), Rosengarten 17, Telefon 60 51

4. Dressurprüfung für Reitpferde Kl. A – Kat. B – Ehrenpreise nach Beteiligung

- Abt. a) Offen für 4jährige und ältere inl. Pferde, die in einer Dressurprüfung Kl. A an 1.–3. Stelle und/oder höher noch nicht placiert waren und alle Reiter.
- Abt. b) Offen für 4jährige und ältere inl. Pferde, die in einer Dressurprüfung der Kl. L noch nicht gesiegt haben und/oder höher nicht placiert waren und alle Reiter.
- Vorprüfung: Abt. a) die Aufgabe A 6
Abt. b) die Aufgabe A 7 des Aufgabenheftes 1973/Nachdruck 1974.
- Zäumung: Trense mit Hann. Reithalfter.
- Gemeinsames Richten nach § 402 der LPO.
- Verlangt: 15 Nennungen je Abteilung

Einsatz: DM 5,-

Wertzahl	Start-Nr.	Pferd	Reiter
Abteilung a)			
.....	3	Aamaride	Susanne Holst
.....	8	Aboviera	Walter Frers
.....	9	Acambaro	Johanna Köster
.....	11	Achat	Cornelia Nölting
.....	13	Admiral	Kl. Bendtfeldt
.....	17	Agram	Juliane Ofterdinger
.....	21	Aktiv	Susanne Kostbade
.....	28	Allasch 16	Michaela Boje
.....	34	Altessa	Rud. Besener
.....	38	Amateur 26	Jens Hauschildt
.....	46	Anatol	Klaus Ströh
.....	49	Andy	Jonny Hilberath
.....	50	Angelique	Kurt Nath
.....	60	Antonio	Frank Lange
.....	64	Apollo	Jonny Hilberath
.....	65	Apollon	Anke Ott
.....	68	Archibald	Susanne Kahler
.....	76	Asta	Günter Lensch
.....	80	Attaché	H. W. Wendell
.....	84	Augustus	Christ. Utrecht
.....	88	Bacchus	H.-Dieter Krull
.....	89	Bajazzo 25	Brigitte Horn
.....	93	Basar	Willi Junge
.....	95	Berberitze	Eckhardt Prüss
.....	106	Cathleen	Heike Thormählen
.....	114	Condor 71	Gerda Küpers
.....	117	Consul Crampy	Karin Weinkauf
.....	118	Coriana	Felicitas Paulsen
.....	120	Coronel 3	-Hannelore Briesemeister
.....	124	Credo 4	Jens Mumme
.....	127	Dandy 30	E. Spahr-Caneiro
.....	130	Dega	Karin Lange
.....	136	Dexter	Gerd Politz
.....	139	Discepolo	Dieter Kröhnert
.....	146	Domani	Susanne Wolf
.....	148	Don	Michael Kossatz
.....	151	Domatus	Andreas Böhm
.....	153	Duell	Christina Körner
.....	154	Duell	H.G. Hinrichsen
.....	156	Dukat 58	Ursula Wolgast
.....	159	Eckpfeiler	Anette Rautmann
.....	160	Eka	Helmut Rohlfs
.....	173	Etienne IV	Johanna Köster
.....	174	Etikette	Wiebke Bergten
.....	187	Famulus	Willi Feil
.....	191	Fantow	R. Hennings
.....	192	Fantus 6	Willi Feil
.....	196	Farmer	Willi Junge
.....	197	Faruk	Barbara Görtz
.....	204	Ferry	Anette Gedeschko
.....	209	Filou	Ute Timm

Wertzahl	Start-Nr.	Pferd	Reiter
.....	212	Fine	Wolfgang Ladiges
.....	213	Fladin	Dirk Oldekop
.....	216	Flamenco	H.G. Hinrichsen
.....	221	Florian	Klaus Dreyer
.....	222	Förster	Brita Klingmüller
.....	226	Francoise	Tonius Bornemann
.....	234	Genie	Klaus Eckmann
.....	238	Goya XI	Christel Gärtner
.....	244	Hades 5	Karen Geyer
.....	245	Hallostri	Vivica Stolberg
.....	248	Happy Girl	Jens Springer
.....	250	Hazardeur	Sylvia Soltwedel
.....	263	Iwanow 2	Dr. A. Düssler
.....	270	Jux 13	Astrid Hinrichsen
.....	271	Kapella 2	Jörg Meyer
.....	272	Karim	Andrea Schoett
.....	279	Klaus	Gitta Burggraf
.....	283	Labrador	Jutta Eickhoff
.....	287	La Gonda	Angelika Dibbert
.....	288	Lagos	Christian Wilcken
.....	292	Landvogt	Simon Schulz
.....	297	La Paloma 12	Gerda Küppers
.....	300	Lass Das	Renate Granicki
.....	303	Lausbub	Marita Matz
.....	312	Linda 14	Fritz Zielinski
.....	314	Loki 22	Susanne Kahler
.....	317	Loreley 13	Birgit Knorn
.....	319	Lucky 17	Bettina Niemann
.....	321	Ludwig 3	Otto Hamann
.....	329	Mainau	Gabi Pohl-Künzel
.....	330	Malachias	A. J. Westphalen
.....	339	Manolito	Peter Schmidt
.....	348	Marquesa	Ulf Ladiges
.....	366	Monitum	Corinna Lühmann
.....	368	Plume	H. W. Wendell
.....	372	Morgenröte	Norbert Belz
.....	385	Naxos	Rudi Knopf
.....	390	Nicolaus	Christina Schues
.....	394	Odin 31	Ulrike Apian-Bennewit
.....	406	Polaris	Sabina Eggens
.....	423	Ricardo 15	Bettina Holst
.....	425	Rocky Tocky	Magdalene Kleinworth
.....	429	Rommel X	Simon Schulz
.....	431	Roshy	Magdalene Kleinworth
.....	433	Royal	Helmut Fischer
.....	434	Rubin 43	Herbert Nennich
.....	436	Salutio	Inga Ullrich
.....	438	Samour II	Wolfgang Tietz
.....	441	Sandro	Helga Eggens
.....	445	Saphir 46	Christoph Bendfeldt
.....	447	Sascha	Karl R. Ibs
.....	448	Saturn 55	Thies Feil
.....	451	Schach	Andrea v. Mrozek
.....	454	Schirocco	Ute Timm
.....	455	Schlemihl	Jürgen v. Appen
.....	459	Seebär	Renate Granicki
.....	477	Sylvester 9	Hannelore Hellmann

Wertzahl	Start-Nr.	Pferd	Reiter
.....	485	Tasco 2	Rudi Knopf
.....	489	Till III	Lutz Jacob
.....	492	Tinmaster	Uwe Peter Heinze
.....	493	Tom 9	G. Colemann
.....	496	Tristan	Petra Becker
.....	498	Violine	Dr. Lange-Brock
.....	500	Vivaldi	F. Coesfeld
.....	508	Wanderer	Jan Bodis
.....	509	Wanderer	Jürgen Stücken
.....	510	Wanjo VI	Dorit Beyerhaus
.....	512	Wasco	REgine Lutzkat
.....	517	Wellington	Karl Heinz Hardorp
.....	519	Wesir 10	Klaus Bendfeldt
.....	531	Winnetou 68	Friedhelm Kohrsfeld
.....	532	Winston 22	Harm Dorbandt
.....	538	Wunschtraum	Gerd Politz

FRANZ BÖTEL

Schrott — Altpapier — Metalle
Autopressanlagen — Containervermietung

W E D E L, Kronsamp 107 - 109

Ruf **3575** und **2037**

==== **eigene Brückenwaagen** ====

MÖLLER M WEDEL

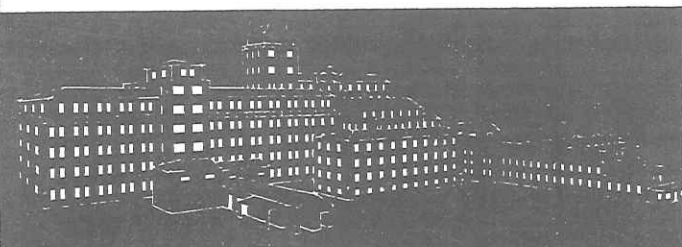

J · D · Möller Optische Werke GmbH · Wedel-Hamburg

PRÄZISION UND QUALITÄT

Ist seit mehr als 100 Jahren
der Leitsatz unserer Arbeit.

Konsequent angewandt
erreichten wir durch ihn
auf den Gebieten unserer Fertigung
Spitzenleistungen der
deutschen Feinmechanik und Optik

Wir fertigen:

Vermessungs-Kleingeräte
Ophthalmologische Geräte
Kolposkope
Wissenschaftliche Geräte
Präzisionsoptik
Anamorphe
Vacuum-Aufdampfung
Präzisions-Glasteilungen
Optische Meßgeräte
Optische Prüfgeräte
Diesel-Einspritzorgane

Hardorp's

Stadtschlachtere

Spitzenqualität erstklassiger Fleisch- und Wurstwaren

- Kalte Platten
- Kalte Büfets
- Tafelfertige Braten

WEDEL (Holstein) - Voßhagen 56 und Bahnhofstraße
Telefon 26 59

Offsetdruck

Buchdruck

Siebdruck



ARNDT'SCHE KARTONAGEN + DRUCK GMBH

DISPLAY- UND WERBEMITTEL

2 Wedel, Industriestr. 51-53, Tel. 29 91 u. 820 53

Schnittbau

Stanzungen

Displays und

Dekorationen

Kaschierungen

4. Dressurprüfung für Reitpferde Kl A - Kat. B -

Wertzahl	Start-Nr.	Pferd	Reiter
Abteilung b)			
.....	1	Aalfang	Hans Dieter Westphal
.....	4	Aamio	Michael Kossatz
.....	10	Achat	Alida Scherzberg
.....	19	Akrobat 15	Bettina Niemann
.....	20	Akteur	Wolfgang Marlie
.....	33	Altenberg	Hilke Hagen
.....	37	Amateur	Helmut Rohlfs
.....	40	Amazonas	Volker Schusdziarra
.....	44	Amon IX	Rolf Peters
.....	45	Amos VIII	Bettina Niemann
.....	48	Andorra 21	Tonius Bornemann
.....	55	Ankar	Volker Schusdziarra
.....	67	Arcados	Niels Kersten
.....	72	Ascan 2	Mia Bellingrodt
.....	86	Axel 34	Christine Wohlfarth
.....	90	Bajazzo 26	Dieter Thege
.....	92	Baltais	Karen Jacobsen
.....	99	Bourbon	Susanne Linnekogel
.....	122	Cortina	Helmut Rohlfs
.....	126	Cynthia	Henriette v. Below
.....	155	Duett	Dietmar Hartmann
.....	172	Etepetete	Angela Niemyer
.....	177	Exzellenz	Dagmar Baron
.....	178	Exemple	Sabine Biss
.....	179	Exzellenz 24	Birgit Knorn
.....	205	Fhanö	Sylvie Troltsch
.....	231	Gambi 2	Thies Feil
.....	240	Granatello	Birgit Dammann
.....	243	Grogg	Klaus Eickhoff
.....	246	Halma	A. J. Westphalen
.....	252	Herco	Karsten Richter
.....	256	Highlight	M. C. Eckert
.....	257	Hobby	Gerd Reuter
.....	273	Karina 21	Birgit Beck-Broichsitte
.....	274	Karlson	Wolfgang Marlie
.....	286	Lady Fee	Sabine Voss
.....	290	Langer	Horst Brandt
.....	293	Landvogt	Klaus H. Körner
.....	297	La Paloma	Gerda Küpers
.....	299	Largo 11	Sabine Voss
.....	315	Loran	Fritz Voss
.....	324	Macard	Christoph Bendfeldt
.....	345	Markstein	Sabine Huckfeldt
.....	354	Maximo	O. F. Kirchner
.....	375	Muskat	Claudia Diebitsch
.....	381	Nascher	F. Peter Bockholt
.....	382	Naseweiss 7	Gerd Politz
.....	388	Nico 26	Alexa Bach
.....	391	Nino 3	Peter Beeken
.....	395	Oliver 7	Heinke v. Spreckelsen
.....	404	Pilot	Anja Büscher
.....	414	Ramon IV	Klaus H. Körner
.....	443	Sansor	Ursula Kordts

Wertzahl	Start-Nr.	Pferd	Reiter
.....	457	Seagram	Wolfgang Schirloh
.....	461	Sentado	Wolfgang Essen
.....	463	Servantes	Michael Kossatz
.....	467	Sir	Eveline Berger
.....	472	Sonny Boy	Wolfgang Blömeke
.....	480	Tam-Tam	Nana Becker
.....	482	Tanja	Erich Schmidt
.....	516	Welf	Susanne Köpcke
.....	520	Westend 3	Marga Bellingrodt
.....	522	Wicht	H. W. Körner

HERMANN SEEBECK

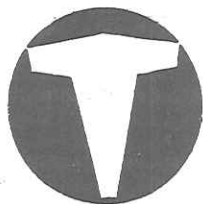

INH.: BAUMEISTER HEINZ TÖPPER

HOCHBAU · TIEFBAU

2 WEDEL (HOLSTEIN), Schillerstraße 16
Fernruf (0 41 03) 23 24



TIP VON **BUFFI**

The Garden wartet auf

- Hornoska-Spezial, org.-min. Hornmischdünger
- „Super-Erntedank“ der ideale Humus-Volldünger in Plastik-Preßballen, mit Düngervorrat für viele Wochen
- Elite-Torf, Heu und Stroh
- sämtliche organ. und anorgan. Dünge- und Futtermittel
- Saatkartoffeln, frühe und mittelfrühe Sorten

GUSTAV HARDER, Futter-Düngemittel, Wedel

Pinneberger Straße 21. Telefon 54 01

5. Dressurprüfung für Reitpferde Kl. L – Kat. B –

Ehrenpreise nach Beteiligung

Offen für 5jährige und ältere incl. Pferde, die in einer Dressurprüfung der Kl. M und/oder höher noch nicht placiert waren. Alle Reiter, soweit sie nicht an Prüfung 2 teilnehmen.

Einzelreiten: Aufgabe L 1, Aufgabenheft 1973/Nachdruck 1974.

Zäumung: Trense mit Hann. Reithalfter.

Gemeinsames Richten gem. § 402 der LPO.

Verlangt: 20 Nennungen

Einsatz: DM 5,-

Wertzahl	Start-Nr.	Pferd	Reiter
.....	1	Aalfang	Dorle Hesse
.....	4	Aamio	Michael Kossatz
.....	10	Achat	Alida Scherzberg
.....	18	Ajour	Joh. A. Timmermann
.....	19	Akrobat 15	Bettina Niemann
.....	20	Akteur	Wolfgang Marlie
.....	24	Aldo XII	Rolf Sander
.....	30	Allegro XV	Gabi Pohl-Künzel
.....	33	Altenberg	Heike Hagen
.....	36	Amadeus	Sabine Biss
.....	40	Amazonas	Volker Schusdziarra
.....	42	Ambassador 5	Jürgen Koschel
.....	44	Amon IX	Rolf Peters
.....	45	Amos XIII	Bettina Niemann
.....	55	Ankar	Volker Schusdziarra
.....	56	Ankaris	Klaus Eckmann
.....	64	Apollo	Jonny Hilberath
.....	67	Arcados	Niels Kersten
.....	71	Ascan	Charlotte Peiser
.....	72	Ascan 2	Mia Bellingrodt
.....	75	Assuna	Willi Besler
.....	76	Asta	Günter Lensch
.....	78	Atoll	Paul Bohnhoff
.....	84	Augustus	Cornelia Nölting
.....	86	Axel 34	Rolf Wellendorf
.....	92	Baltais	Karen Jacobson
.....	96	Bergfee	Gerd Reuter
.....	101	California	Karin Gideon
.....	104	Canter	Günter Westphal
.....	106	Cathleen	Justus Wagener
.....	107	Catull	Ullrich Griess
.....	120	Coronel 3	Hannelore Briesemeister
.....	126	Cynthia	Henriette v. Below
.....	127	Dandy 30	Elis. Spahr-Caneiro
.....	135	Derby XIV	nne-Dore Krohn
.....	139	Discepolo	Dieter Kröhnert
.....	140	Django	Britta Bando
.....	142	Döntje	Gabriel Rainer
.....	143	Dörte	Brigitte Bernhard
.....	147	Domino	Gerd Politz
.....	148	Don	Michael Kossatz
.....	161	El Hash	Klaus Eckmann
.....	172	Etepetete	Angela Niemeyer
.....	176	Eule	Sabine Neidhardt
.....	178	Exemple	Sabine Biss
.....	177	Exzellenz	Dagmar Baron
.....	179	Exzellenz 24	Birgit Knorn
.....	196	Farmer	Willi Junge
.....	197	Faruk	Barbara Görtz
.....	205	Fhanö	Klaus Eckmann
.....	206	Fidelio	Hermann Reimers
.....	215	Flair	Dieter Meurer
.....	216	Flamenco	H. G. Hinrichsen
.....	225	Fränzi 7	Horst Cuhls
.....	232	Gardeprinz	Catherin Seyfarth
.....	243	Grogg	Klaus Eickhoff
.....	246	Halma	A. J. Westphalen
.....	248	Happy Girl	Jens Springer

Wertzahl	Start-Nr.	Pferd	Reiter
.....	249	Harlekin	Hans Biss
.....	252	Herco	Karsten Richter
.....	256	Highlight	M. C. Eckert
.....	257	Hobby	Gerd Reuter
.....	262	Italiener	Peter Binder
.....	270	Jux 13	?
.....	271	Kapella 2	Günter Caulier-Eimbke
.....	274	Karlson	Wolfgang Marlie
.....	278	King B	Klaus Eckmann
.....	282	Krischan	Karen Schildhauer
.....	290	Lancer	Horst Brandt
.....	293	Landvogt	Klaus H. Körner
.....	299	Largo 11	Sabine Voss
.....	308	Libelle	Joachim Arl
.....	317	Loreley 13	Birgit Knorn
.....	324	Macard	Christoph Bendfeldt
.....	327	Märchenstein	Antje Pahl
.....	345	Markstein	Sabine Huckfeldt
.....	377	Nadir 7	Karen Geyer
.....	380	Narziss	Anja Ullrich
.....	381	Nascher	F. P. Bockholt
.....	382	Naseweiss 7	Gerd Politz
.....	395	Oliver 7	Heinke v. Spreckelsen
.....	405	Plejade II	Jörg Meyer
.....	414	Ramon IV	Klaus H. Körner
.....	417	Rasches Amadeus	Otto Hamann
.....	425	Rocky-Tocky	Madelaine Kleinworth
.....	429	Rommel X	Simon Schulz
.....	430	Romulus	Hans Peter Mohr
.....	433	Royal	Helmut Föschler
.....	450	Scaramouche	Saskia Rohde
.....	454	Schirocco	Ute Timm
.....	457	Seagram	Wolfgang Schirloh
.....	461	Sentado	Wolfgang Essen
.....	463	Servantes	Michael Kossatz
.....	467	Sir	Eveline Berger
.....	477	Sylvester 9	Hannelore Hellmann
.....	480	Tam-Tam	Nana Becker
.....	482	Tanja	Erich Schmidt
.....	484	Tarantella 9	Annette Arnemann
.....	487	Thunessa	H. G. Hinrichsen
.....	499	Vita	Monika Bühring
.....	500	Vivaldi	Hans Biss
.....	510	Wanjo VI	Doris Beyerhaus
.....	516	Welf	Susanne Köpcke
.....	529	Winkelform	Gefreiter Hermann
.....	531	Winnetou 68	Rolf Kölblinger
.....	538	Wunschtraum	Gerd Politz

Hotel - Kellereien

Konferenzräume - Täglich geöffnet



2 WEDEL (HOLSTEIN) - AM MARKTPLATZ 8

Fernsprecher: (0 41 03) 24 62 - 54 11 - 8 36 32

6. Springprüfung Kl. A - Kat. B -

Ehrenpreise nach Beteiligung

Abt. a) Offen für 4jährige und ältere incl. Pferde, die nicht in einer Springprüfung der Kl. A an 1.-3. Stelle und/oder höher placiert waren; und alle Reiter.

Abt. b) Offen für 4jährige und ältere incl. Pferde, die nicht in einer Springprüfung der Kl. L gesiegt haben und/oder höher placiert waren und alle Reiter.

Zäumung: Trense mit Reithalter, gleitendes Ringmartingal erlaubt.

Richtverfahren A gem. § 302, 2 b 1 der LPO (nach Fehlerpunkten und Zeit).

Verlangt: 30 Nennungen je Abteilung

Einsatz: DM 5,-

Wertzahl	Start-Nr.	Pferd	Reiter
Abteilung a)			
.....	6	Abanda	Karina Lange
.....	7	Abby	Wolfgang Tietz
.....	8	Aboviera	Walther Frers
.....	10	Achat	Alida Scherzberg
.....	12	Adler 32	H. Jönig
.....	13	Admiral	Klaus Bendfeldt
.....	16	Agent 23	Eva-Maria Kuhn
.....	19	Akrobat 15	Bettina Niemann
.....	23	Aladin 38	Petra Becker
.....	26	Alfenus	Bernd Sivers
.....	30	Allegro 15	Gaby Pohl-Künzel
.....	31	Alpenkönigin	Herbert Reimers
.....	33	Altenberg	Silke Hagen
.....	34	Altesa	Rudi Besener
.....	38	Amateur 26	Jens Hauschild
.....	43	Amica 19	Wolfgang Matz
.....	46	Anatol	Klaus Ströh
.....	50	Angelique	L. Breitung
.....	51	Angino	Walter Haberland
.....	54	Anja	Tjark Nagel
.....	58	Anette	Sylvia Soltwedel
.....	60	Antonio 9	Frank Lange
.....	63	Apoll 49	Heinz Rutke
.....	65	Apollon	Anke Ott
.....	69	Arica 3	Ralf Warnemünde
.....	76	Asta	Günter Lensch
.....	78	Atoll 44	Claus Hameister
.....	80	Attaché	H.W. Wendell
.....	88	Bacchus	H. Dieter Krull
.....	89	Bajazzo 25	Brigitte Horn
.....	91	Baldur	Marion Kruse
.....	92	Baltais	Karen Jacobson
.....	93	Basar	Willi Junge
.....	95	Berberitze	Willi Junge
.....	97	Blauer Nil	Herbert Iven
.....	106	Cathleen	Heike Thormählen
.....	108	Cindy	Erich Schmid
.....	113	Condor 71	Thorsten Grandt
.....	115	Conny 11	Thorsten Grandt
.....	124	Credo 4	Jens Mumme
.....	127	Dandy 30	Elisabeth Spahr-Carneiro
.....	130	Dega	Karina Lange
.....	134	Denver	Bernd Sievers
.....	137	Diana	Sabine Görg
.....	139	Discepolo	Dieter Kröhnert
.....	144	Dolenje	Maren Thormählen
.....	151	Donatus 23	Andreas Böhm
.....	152	Doreen	Werner Cuhls
.....	154	Duell	H. Molkenbuhr
.....	158	Echo 31	Annette Zwanger
.....	160	Eka	Karl Witt
.....	164	Eloise	Kirsten Lüneburg
.....	167	Enrico	Thomas Hauschildt
.....	174	Etikette	Wiebke Bergten

Wertzahl	Start-Nr.	Pferd	Reiter
.....	187	Famulus 16	Willi Feil
.....	188	Fanfare	Christiane Kleinworth
.....	189	Fanta	Manfred Henck
.....	190	Fantast 55	N. Thiedemann
.....	192	Fantus 6	Willi Feil
.....	194	Farin	Dirk Schröder
.....	196	Farmer	Willi Junge
.....	197	Faruk	Hans Görtz
.....	200	Faustus 16	Herbert Ivens
.....	201	Favor	Eckart Prüss
.....	204	Ferry 10	Annett Gedaschko
.....	206	Fidelio	Hermann Reimers
.....	212	Fine	Wolfgang Ladiges
.....	217	Flaminias	Willi Dietrich
.....	221	Florian	Klaus Dreyer
.....	223	Forelli	Wilfried Johannsen
.....	227	Freda 5	Rolf Warnemünde
.....	229	Friesius	Tjark Nagel
.....	234	Genie	Klaus Eckmann
.....	238	Goya 11	Klaus Gärtner
.....	239	Granada 41	Birgit Knorn
.....	241	Gran Chiaco	Gaby Hermsdorf
.....	243	Grogg	Klaus Eickhoff
.....	245	Hallodri	Vivica Stollberg
.....	246	Halma	A. J. Westphalen
.....	247	Happy Day	Susanne Möller
.....	256	Highlight	M.-Ch. Eckert
.....	258	Hugo	Klaus Eckmann
.....	260	Iltis	Sabine Görg
.....	264	Jöllenbeck	Jürgen Koschel
.....	268	Junker	Helmut Lange
.....	269	Jupiter 25	H. König
.....	270	Jux 13	Astrid Hinrichsen
.....	275	Katja	Karsten Richter
.....	279	Klaus	Gitta Burggraf
.....	283	Labrador	Jutta Eickhoff
.....	284	Lacy	Jürgen Koschel
.....	287	La Gonda	Angelika Dibbert
.....	288	Lagos	Christiane Wilcken
.....	292	Landvogt	Wolfgang Marlie
.....	303	Lausbub 51	Marita Matz
.....	305	Leander	Klaus Eckmann
.....	307	Le Maitre	Detlef Marziniak
.....	314	Loki 22	Susanne Kahler
.....	316	Lorbas 36	Bettina Niemann
.....	318	Lucio	Barthold Pflüger
.....	319	Lucky 17	Bettina Niemann
.....	326	Madame 6	Tjark Nagel
.....	328	Magnus	Peter Stehr
.....	329	Mainau	Gabi Pohl-Künzel
.....	352	Matz	Marion Kruse
.....	338	Mannstein	Uwe Bahlmann
.....	339	Manolito	Peter Schmidt
.....	344	Maritza	H. W. Ramcke
.....	347	Marmelow	Heidi Seemann
.....	353	Maxi 3	H. König

Wertzahl	Start-Nr.	Pferd	Reiter
.....	356	Medina	Hellmuth Rohlfs
.....	357	Melissa	Helmut Kirchlein
.....	365	Mon Dieu	Willi Feil
.....	369	Monsum 4	Birgit Knorn
.....	372	Morgenröte	Norbert Belz
.....	373	Mosquito	Lene Nissen-Lembke
.....	379	Napoleon 14	Reinhard Pieter
.....	383	Navajo	Otto Kleinworth
.....	385	Naxos	Rudi Knopf
.....	387	Nestor 10	Bärbel Poginsky
.....	390	Nikolaus	Christina Schues
.....	398	Orly 4	Tina Hornemann
.....	401	Pegasus 3	Cornelia Krug
.....	408	Postillion	Jürgen Koschel
.....	412	Raimondo	Barthold Pflüger
.....	418	Ratzeputz	Knud Maywald
.....	420	Rex	Kurt Kirchner
.....	423	Ricardo 15	Bettina Holst
.....	434	Rubin 43	Herbert Nemnich
.....	438	Samour 2	Wolfgang Tietz
.....	440	Samson 15	Sönke Kuhl
.....	442	San Salvador 3	Detlev Marziniak
.....	444	Saphir	Udo Schmidt
.....	445	Saphir 46	Christoph Bentfeldt
.....	446	Sarina	Tjark Nagel
.....	448	Saturn 55	Thies Feil
.....	451	Schach	Wolfgang Essen
.....	453	Schirocco	Eckhardt Meyer
.....	454	Schirocco	Ute Timm
.....	455	Schlemihl	Jürgen von Appen
.....	459	Seebär	Renate Graniky
.....	461	Sentado	Wolfgang Essen
.....	463	Servantes	Michael Kossatz
.....	465	Sierra de Montseny	Gerd Reuter
.....	466	Simona	Ellen Hörster
.....	467	Sir	Arved Berger
.....	469	Skat	Heide Koller
.....	472	Sonny Boy	Wolfgang Blömeke
.....	476	Stromer	Jörg Meier
.....	482	Tanja	Ilse Heitmann
.....	492	Tin Master	Uwe Peter Heinze
.....	503	Wachholder 21	Werner Peters
.....	506	Waldmeister 29	Jürgen Neumann
.....	507	Walhalla	Manfred Henck
.....	509	Wanderer	Gerhard Schnelle
.....	511	Wartburg 5	Werner Peters
.....	514	Watergate 3	Maria Gretzer
.....	517	Wellington	Karl-Heinz Hardorp
.....	519	Wesir 10	Klaus Bendfeldt
.....	520	Westend 3	Marga Bellingrodt
.....	522	Wicht	H. W. Körner
.....	527	Windsor	Barthold Pflüger
.....	528	Wingolf	Marion Blötz
.....	536	Wotan	Willi Feil

Wertzahl	Start-Nr.	Pferd	Reiter
Abteilung b)			
.....	3	Aamaride	Susanne Holst.
.....	17	Agram	Thorsten Maywald
.....	21	Aktiv	Susanne Kostbade
.....	47	Andenhirsch	Carsten Nagel
.....	48	Andorra 21	Tonius Bornemann
.....	52	Angriff	Kathrin Nagel
.....	53	Anilin	Carsten Nagel
.....	59	Antino	Peter Stücken
.....	82	Atus 2	Leandro Fernandez
.....	83	Atze	Heino Kracht
.....	85	Avon	Manfred Henck
.....	87	Ayron	E. Spahr-Carneiro
.....	90	Bajazzo 26	Dieter Thege, Gefreiter
.....	102	Calypso 15	Axel Schulz
.....	103	Candy 10	Klaus D. Mense
.....	117	Consul Crampy	Karin Weinkauff
.....	122	Cortina	Hwlmut Rohlfs
.....	125	Cyane	Meike Piepgras
.....	133	Delgado	Nina Nagel
.....	143	Dörte 10	Brigitte Bernhard
.....	155	Duett	Dietmar Hartmann
.....	157	Early Bird	Susanne Vogelberg
.....	162	Elion	Siegfried Sohnack
.....	169	Erbtante 2	Birgit v. Rönne
.....	172	Etepetete	Dietmar Hartmann
.....	179	Exzellenz 24	Birgit Knorn
.....	180	Fabian	Heino Kracht
.....	181	Fähnrich 24	Jörg Augustin
.....	185	Falko	Birgit Henke
.....	193	Fanus	Juliane Eichler
.....	195	Farina	Karsten Eggert
.....	199	Fatima 23	Kurt Herold
.....	203	Ferial	Anja Matzke
.....	213	Fladin	Dirk Oldekop
.....	214	Fläsch	Dirk Schröder
.....	226	Francoise	Tonius Bornemann
.....	231	Gambi 2	Thies Feil
.....	254	Herold 34	M. Tiedemann
.....	274	Karlson	Kay Kohlhepp
.....	276	Kette	Cornelia Dargel
.....	281	Kosima	Susanne Möller
.....	295	Lantano	Susanne Holst
.....	297	La Paloma	Gerda Küpers
.....	298	Larel	Heimke Detjens
.....	317	Loreley 13	Birgit Knorn
.....	325	Mac Donald 3	Werner Cuhls
.....	334	Mambo 11	Sieglinde Arning
.....	336	Manitu 21	Holger Schurbohm
.....	343	Mario	Reimer Hennings
.....	345	Markstein	Sabine Huckfeldt
.....	349	Marschall 44	Reinhard Pieper
.....	350	Mary Blue	Dirk Schröder

Wertzahl	Start-Nr.	Pferd	Reiter
.....	354	Maximo	O. F. Kirchner
.....	355	Meander	Thomas Hindenburg
.....	359	Midas 4	Dietmar Dude
.....	389	Nico 37	Dirk Obwald
.....	413	Ramano	Thies Feil
.....	415	Ranka 2	Claudia Purnhagen
.....	417	Rasches Amadeus	Otto Hamann
.....	418	Ratzeputz 12	Heide Sandmann
.....	428	Rommel 4	Ingeborg Schlüter
.....	441	Sandro	Helga Eggers
.....	449	Savao	Meike Thiessen
.....	475	Sorgenfrei	Reimer Hennings
.....	486	Taurus	Heinz Schnell
.....	496	Tristan	Sibylle Görg
.....	508	Wanderer	Jan Bodis
.....	521	Whitton Lady	Susanne Möller
.....	526	Willy Wacker	Daniela Kludt-Herz
.....	532	Winston 22	Harm Dorbandt
.....	534	Wittenberg	Klaus Kiefer

Alle VERSICHERUNGEN durch

Versicherungs-Generalagentur

FRITZ STÖVER

Inhaber: UDO KAHLKE

Wedel - Gorch-Fock-Straße 2 - Telefon 21 97 u. 53 83

Wir zeigen Ihnen alle Qualitäten und Farben im Original,
beraten Sie über Verlegemethoden und nennen die Preise
für Teppiche - Parkett - Kunststoffe - Gardinen!



2 Wedel (Holstein) — Krohnskamp 136 — Telefon 29 48

7. Amazonas-Springprüfung Kl. L – Kat. B –

Ehrenpreise nach Beteiligung

Offen für 5jährige und ältere inl. Pferde, die in einer Springprüfung der Klasse L gem. § 41 der LPO startberechtigt sind und alle Reiterinnen, die bereits in einer Springprüfung der Kat. A oder B placiert waren und nicht an Prüfung 3 teilnehmen.

Zäumung: Trense mit Reithalter, gleitendes Ringmartingal erlaubt.

Richtverfahren A gem. § 302 2 b 1 der LPO (nach Fehlerpunkten und Zeit).

Verlangt: 30 Nennungen

Einsatz: DM 5,-

Wertzahl	Start-Nr.	Pferd	Reiter
.....	15	Agent	
.....	16	Agent 23	Eva-Maria Kuhn
.....	21	Aktiv	Sybille Görg
.....	23	Aladin 38	Petra Becker
.....	30	Allegro 15	Gabi Pohl-Künzel
.....	47	Andenhirsch	C. Nagel
.....	48	Andorra 21	
.....	57	Anett	Friedlinde Maurer
.....	52	Angriff	Katrin Nagel
.....	53	Anilin	?
.....	59	Antino	Friedl. Maurer
.....	61	Anuschka	Britta Bohnhoff
.....	85	Avon	
.....	87	Ayron	Elisabeth Spahr-Carneiro
.....	98	Bonny	Micaela v. Richthofen
.....	104	Canter	Henriette Schulze-Jena
.....	109	Cobold 2	Susanne Kahler
.....	110	Colorado 7	Martina Kahl
.....	114	Condor 7	Gerda Küpers
.....	115	Conny 11	Gerda Küpers
.....	117	Consul Crampy	Karin Weinkauf
.....	133	Delgado	Nina Nagel
.....	143	Dörte 10	Brigitte Bernhard
.....	155	Duett	Angela Niemeyer
.....	168	Epsom	Eva Heckscher
.....	179	Exzellenz 24	Birgit Knorn
.....	185	Falko	Brigitte Henke
.....	188	Fanfare	Ch. Kleinworth
.....	193	Fanus	Juliane Eichler
.....	203	Ferial	Anja Matzke
.....	218	Flatteur	Maren Freiberg
.....	237	Glenchek	V. Fries
.....	241	Gran Chiaco	Gabi Hermsdorf
.....	247	Happy Day	Susanne Möller
.....	267	Julius Caesar	Beatric Caulier-Eimbke
.....	276	Kette	Cornelia Dargel
.....	281	Kosima	Susanne Möller
.....	291	Landmann 6	Sibilla v. Buchwaldt
.....	314	Loki 22	Susanne Kahler
.....	316	Lorbas	Bettina Niemann
.....	317	Loreley	Birgit Knorn
.....	329	Mainau	Gabi Pohl-Künzel
.....	334	Mambo 11	Sieglinde Arning
.....	345	Markstein	Sabine Huckfeldt
.....	359	Midas 4	Beate Dude
.....	362	Mirabu	
.....	364	Modesto	Lene Nissen-Lembke
.....	372	Morgenröte	Eva-Maria Kuhn
.....	374	Mowgli	Lene Nissen-Lembke
.....	381	Nascher	Sabine Hobohm
.....	386	Nepal	Christiane Struck
.....	400	Pascal	Maria Gretzer
.....	402	Peggy	Sibilly v. Buchwaldt
.....	415	Ranka 2	Claudia Purnhagen
.....	416	Rapier	Astrid Behrend
.....	418	Ratzeputz 12	Heide Sandmann

Wertzahl	Start-Nr.	Pferd	Reiter
.....	428	Rommel 4	Ingeborg Schlüter
.....	435	Rush Off	Micaela v. Richthofen
.....	441	Sandro	Helga Eggerts
.....	449	Savao	Meike Thiessen
.....	464	Siena 3	Daniela Kludt-Herz
.....	468	Sirius 16	Beate Dude
.....	478	Taiga 10	St. Mirabella Greco
.....	482	Tanja	Ilse Heitmann
.....	496	Tristan	Petra Becker
.....	499	Vita	Monika Bühring
.....	507	Walhalla	
.....	520	Westend 3	Marga Bellingrodt
.....	521	Whitton Lady	Susanne Möller
.....	523	Wiener Blut	Friedlinde Maurer
.....	525	Wildling	Anna Poppe
.....	526	Willi Wacker	Daniela Kludt-Herz
.....	530	Winnetou 31	Brigitte v. Borstel

Der Treffpunkt in Wedel

WILLI'S BIERSTÜBCHEN

mit der gemütlichen Atmosphäre!

Wedel · Ecke Rissener Straße - Möllers Park

Kurt Pochert

**die schnelle Tankstelle
in der Feldstraße**

immer für Sie bereit!

**PREIS DER RAIFFEISENBANK –
SPAR- UND DARLEHNSKASSE eGmbH, Tonnesch**

8. Springprüfung Kl. L – Kat. B –

Ehrenpreis dem Reiter des siegenden Pferdes und DM 200,—.

(DM 50,—, 40,—, 30,—, 20,—, 20,—, 20,—, 20,—) den Besitzern der placierten Pferde.

Offen für 5jährige ältere incl. Pferde, die noch nicht in einer Springprüfung Kl. M und/oder höher placiert waren und nicht in Prüfung 17 starten, sowie alle Reiter, die nicht in Prüfung 3 starten.

Zäumung: Trense mit Reithalter, gleitendes Ringmartingal erlaubt.

Richtverfahren A gem. § 302, 2 b 1 der LPO (nach Fehlerpunkten und Zeit).

Bei erforderlicher Teilung: gem. § 38/2 a der LPO, nach Zahl der Nennungen.

Verlangt: 30 Nennungen

Einsatz: DM 5,—

Wertzahl	Start-Nr.	Pferd	Reiter
.....	3	Aamaride	Gerd Westphal
.....	7	Abby	Wolfgang Tietz
.....	8	Aboviera	Walter Frehrs
.....	12	Adler 32	H. König
.....	16	Agent 23	Eva-Maria Kuhn
.....	17	Agram	Thorsten Maywald
.....	21	Aktiv	Susanne Kostbade
.....	22	Aktice	Egbert Röschmann
.....	26	Alfenus	Bernd Sieverts
.....	30	Allegro 15	Gabi Pohl-Künzel
.....	31	Alpenkönigin	Herbert Reimers
.....	34	Altesa	Rudi Besener
.....	38	Amateur 26	Jens Hauschildt
.....	43	Amica 19	Wolfgang Matz
.....	46	Anatol	Klaus Ströh
.....	47	Andenhirsch	Carsten Nagel
.....	48	Andorra 21	Tonius Bornemann
.....	50	Angelique	L. Breitung
.....	51	Angino	Walter Haberland
.....	52	Angriff	Kathrin Nagel
.....	53	Anilin	Carsten Nagel
.....	59	Antino	Peter Stücken
.....	61	Anuschka	Britta Bohnhoff
.....	63	Apoll 49	Jürgen Stüben
.....	76	Asta	Günter Lensch
.....	83	Atze	Heino Kracht
.....	85	Avon	Manfred Henck
.....	87	Ayron	E. Spahr-Carneiro
.....	90	Bajazzo 26	Dieter Thege, Gefreiter
.....	97	Blauer Nil	Herbert Ivens
.....	102	Calypto 15	Axel Schulz
.....	130	Candy 10	Claus D. Menze
.....	106	Cathleen	Justus Wagner
.....	108	Cindy	Helmut Schmid
.....	109	Cobold 2	Susanne Kahler
.....	113	Condor 71	Thorsten Grandt
.....	115	Conny 11	Thorsten Grandt
.....	116	Consul	Eckart Meyer
.....	117	Consul Crampy	Karin Weinkauff
.....	122	Cortina	Helmut Rohlfs
.....	133	Delgado	Nina Nagel
.....	134	Denver	Bernd Sieverts
.....	139	Discepolo	Dieter Kröhnert
.....	140	Django	H. P. Bando
.....	143	Dörte 10	Brigitte Bernhard
.....	145	Dollar	Dierk Nagel
.....	151	Donatus 23	Andreas Böhm
.....	152	Doreen	Werner Cuhls
.....	154	Duell	H. Molkenbuhr
.....	155	Duett	Dietmar Hartmann
.....	160	Eka	Karl Witt
.....	162	Elion	Siegfried Sonack
.....	163	Elmsfeuer 3	Werner Junge
.....	164	Eloise	Jan Lüneburg
.....	172	Etepetete	Dietmar Hartmann
.....	175	Eugen	Hans Voss

Wertzahl	Start-Nr.	Pferd	Reiter
.....	179	Exzellenz 24	Birgit Knorn
.....	180	Fabian	Heino Kracht
.....	185	Falco 38	Manfred Flucht
.....	189	Fanta	Manfred Henck
.....	190	Fantast 55	M. Tiedemann
.....	193	Fanus	Günter Essig
.....	195	Farina	Karsten Eggert
.....	196	Farmer	Willi Junge
.....	197	Faruk	Hans Görtz
.....	199	Fatima 23	Kurt Herold
.....	200	Faustus 16	Herbert Ivens
.....	201	Favor	Eckart Prüss
.....	206	Fidelio	Hermann Reimers
.....	207	Filihola	Dieter Meurer
.....	214	Fläsch	Dirk Schröder
.....	221	Florian	Klaus Dreyer
.....	223	Forelli	Wilfried Johannsen
.....	226	Francoise	Tonius Bornemann
.....	229	Friesius	Tjark Nagel
.....	231	Gambi 2	Thies Feil
.....	241	Gran Chiaco	Gabi Hermsdorf
.....	254	Herold 34	M. Tiedemann
.....	258	Hugo	Klaus Eckmann
.....	267	Julius Caesar	Fr. P. Bockholt
.....	268	Junker	Helmut Lange
.....	269	Jupiter 25	H. König
.....	274	Karlson	Wolfgang Marlie
.....	275	Katja	Karsten Richter
.....	276	Kette	Cornelia Dargel
.....	277	King 14	Dietmar Schmidt
.....	291	Landmann 6	Henning v. Buchwaldt
.....	293	Landvogt	Klaus H. Körner
.....	296	Lanzer	Dierk Nagel
.....	316	Lorbas 36	Bettina Niemann
.....	317	Loreley 13	Birgit Knorn
.....	318	Lucio	Barthold Pflüger
.....	324	Macard	Christoph Bentfeldt
.....	325	Mac Donald 3	Werner Cuhls
.....	326	Madame 6	Tjark Nagel
.....	329	Mainau	Gabi Pohl-Künzel
.....	334	Mambo 11	Sieglinde Arning
.....	336	Manitu 21	Holger Schirbohm
.....	343	Mario	Reimer Hennings
.....	344	Maritza	H. W. Raincke
.....	345	Markstein	Sabine Huckfeldt
.....	349	Marschall 44	Reinhard Pieper
.....	350	Mary Blue	Dirk Schröder
.....	353	Maxi 3	H. König
.....	356	Medina	Helmut Rohlfs
.....	357	Melissa	Helmut Kirchheim
.....	359	Midas 4	Dietmar Dude
.....	361	Mikado 29	Werner Junge
.....	364	Modesto	Lene Nissen-Lembke
.....	372	Morgenröte	Norbert Belz
.....	374	Mowgli	Lene Nissen-Lembke
.....	379	Napoleon 14	Reinhard Pieper
.....	383	Navajo	Otto Kleinworth
.....	385	Naxos	Rudi Knopf

Wertzahl	Start-Nr.	Pferd	Reiter
.....	389	Nico 37	Dierk Obwald
.....	392	No More	Wolfgang Mertens
.....	398	Orly 4	Tina Hornemann
.....	403	Pik Bube	Peter Harms
.....	408	Postillion	Jürgen Koschel
.....	412	Raimondo	Barthold Pflüger
.....	413	Ramano 13	Thies Feil
.....	415	Ranka 2	Claudia Purnhagen
.....	416	Rapier	Reinhard Behrendt
.....	417	Rasches	
.....		Amadeus	Otto Hamann
.....	418	Ratzeputz 12	Heide Sandmann
.....	428	Rommel 4	Jens Hauschild
.....	438	Samour 2	Wolfgang Tietz
.....	440	Samson 15	Peter Kunze
.....	441	Sandro	Helga Eggers
.....	446	Sarina	Tjark Nagel
.....	447	Sascha	Karl Rud. Ibs
.....	449	Savao	Meike Thiessen
.....	453	Schirocco	Eckhardt Meyer
.....	461	Sentado	Wolfgang Essen
.....	463	Servantes	Michael Kossatz
.....	465	Sierra De	
.....		Montseny	Gerd Reuter
.....	466	Simona	Jürgen Stüben
.....	475	Sorgenfrei	Reimer Hennings
.....	482	Tanja	Erich Schmidt
.....	486	Taurus	Heinz Schnelle
.....	496	Tristan	Günter Essig
.....	503	Wachholder 21	Werner Peters
.....	507	Walhalla	Manfred Henck
.....	508	Wanderer	Jan Bodis
.....	511	Wartburg 5	Werner Peters
.....	519	Wesir 10	Klaus Bendfeldt
.....	520	Westend 3	Marga Bellingrodt
.....	524	Wiking 13	Fritz Ivens
.....	526	Willy Wacker	Daniela Kludt-Herz
.....	527	Windsor	Barthold Pflüger
.....	532	Winston 22	Harm Dorbandt
.....	534	Wittenberg	Klaus Kiefer

9. Abteilungsreiten – Kat. B –

Ehrenpreise nach Beteiligung

Offen für alle Reitabteilungen. Je Abteilung 6 Reiter, auch Junioren auf 4jährigen und älteren Pferden. Die Reiter müssen demselben Verein seit dem 1.1.1975 als aktive Mitglieder angehören.

Berufsreiter sind ausgeschlossen.

Vorstellen der Abteilung durch den Reitlehrer. Beginn mit der Aufgabe 2 (Aufgabenheft 1973/Nachdruck 1974), danach 5 Minuten nach freiem Ermessen im Rahmen einer Dressurprüfung der Kl. A, danach Springen über ein Hindernis, nicht über 80 cm hoch.

Verlangt: 5 Nennungen

Einsatz: je Mannschaft 1 Ehrenpreis.

Zäumung: Trense mit hann. Reithalter.
Bandagen und Schabracken erlaubt.

Reit- und Fahrverein, Eichenhof, e.V.
Reiterverein Esingen, Reitschule Holm
Reiterverein Esingen, Reitschule Holm
Reit- und Fahrverein, Hoisbüttel, e.V.
Reit- und Fahrverein, Germania Marne, e.V.
Reiterverein Neustadt, e.V.
Reit- und Fahrverein, Wedel von 1923, e.V.

Sie kaufen gut bei



Marxsen

im Zentrum von Wedel

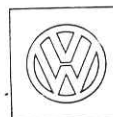

Autohaus Biesterfeldt & Schmidt

Volkswagen- und AUDI-Händler

2 Wedel · Marktplatz am Roland · Telefon (041 03) 6071



Probefahrt am Wochenende mit dem Neuen von VW

POLO 0,9 Liter, 40 PS

Der sparsame, kompakt gebaute VW mit **großem Innenraum** und hervorragender **Sicherheit**. Mit **Frontantrieb** und allen **Vorteilen**, die VW zu bieten hat.

Selbstverständlich steht Ihnen auch unser gesamtes VW- u. AUDI-Programm zur Verfügung

Öffnungszeiten: Sa. von 9.00 - 13.00 Uhr, Mo. bis Fr. von 8.00 - 18.00 Uhr durchgehend.

10. Springprüfung Kl. L um den Roland-Wander-Ehrenpreis der Stadt Wedel –

Mannschaftskampf – Kat. B –

Offen für 5jährige ältere inkl. Pferde, die lt. LPO § 41 in Springprüfungen der Kl. L startberechtigt sind.

Jede Mannschaft besteht aus 4 Reitern, auch Junioren, sofern diese nicht in Prüfung 3 starten. Die 3 besten Pferde jeder Mannschaft werden gewertet. Jeder Reiterverein und jedes Reitinstitut kann 1 Mannschaft stellen.

Der Wanderehrenpreis geht endgültig in den Besitz des Vereins oder Reitinstituts über, deren Mannschaft dreimal hintereinander oder fünfmal in beliebiger Reihenfolge diesen Preis gewinnt.

Zäumung: Trense mit Reithalter, gleitendes Ringmartingal erlaubt.

Richtverfahren A gem. § 302/2 b1 der LPO (nach Fehlerpunkten und Zeit).

Verlangt: 5 Mannschaften Einsatz: DM 10,- je Mannschaft

Fehler/Sek.	Start-Nr.	Pferd	Reiter
-------------	-----------	-------	--------

Bundeswehr - Reitabteilung
im RFV Bastedt

1. _____
2. _____
3. _____
4. _____

Elbdorfer- und Schenefelder
Reiterverein e.V.

1. _____
2. _____
3. _____
4. _____

Reiterverein Esingen e.V.

1. _____
2. _____
3. _____
4. _____

Reitschule Holm im RFV Esingen

1. _____
2. _____
3. _____
4. _____

Reit- und Fahrverein
Eichenhof e.V.

1. _____
2. _____
3. _____
4. _____

Reiterverein Frisia,
Friedrichskoog

1. _____
2. _____
3. _____
4. _____

Reiterverein Itzehoe e.V.

1. _____
2. _____
3. _____
4. _____

Reit- und Fahrverein,
"Germania", Marne e.V.

1. _____
2. _____
3. _____
4. _____

Reiterverein Neustadt e.V.

1. _____
2. _____
3. _____
4. _____

Reiterverein Quickborn e.V.

1. _____
2. _____
3. _____
4. _____

Turnierverein der Reitschule
Rehagen e.V.

1. _____
2. _____
3. _____
4. _____

Reiterverein Tangstedt e.V.

1. _____
2. _____
3. _____
4. _____

Reit- und Fahrverein Wedel
von 1923 e.V.

1. _____
2. _____
3. _____
4. _____

Noch liefern wir



75er Modelle zu 74er Preisen

Sie sparen viel Geld, wenn Sie sich für einen Neuwagen ab unserem Lager entscheiden.

Kadett L 1,2/52 PS heizb. Heckscheibe u. a. DM 9.400.- a. W. gespart DM 400.-	Ascona 1,2/60 PS heizbare Heckscheibe, Gürtelreifen u. a. DM 9.300.- a. W. gespart DM 600.-	Ascona L 1,6/68 PS sehr viel Zubehör DM 11.200.- a. W. gespart DM 500.-	Rekord 1,7/66 PS sehr viel Zubehör DM 12.100.- a. W. gespart DM 560.-
--	---	--	--

Entscheiden Sie sich bitte schnell, wenn Sie dieses Angebot nutzen wollen.
Täglich bis 18 Uhr, sonnabends von 9-16 Uhr.



KARL KETEL OHG Opel-Vertragshändler

Wedel, Kronskamp 94-96

Telefon (0 41 03) 47 09

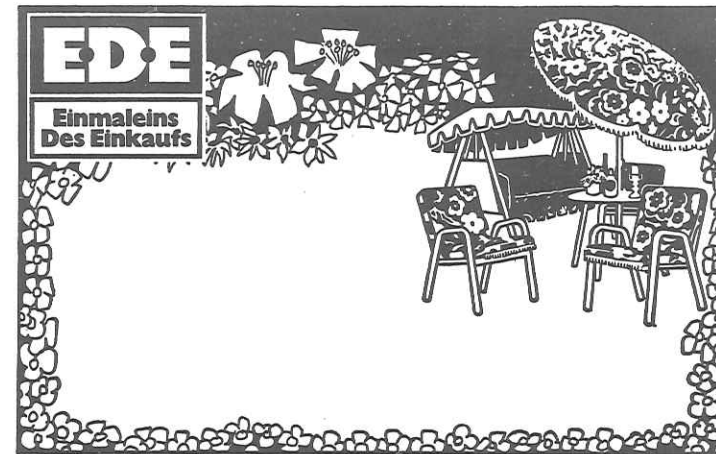

ALFRED DUGGEN

Gartengeräte und Gartenmöbel in großer Auswahl

WEDEL (HOLSTEIN) - MÜHLENSTR. 9 - TEL. 21 51

PREIS DER RAIFFEISENBANK — SPAR- UND DARLEHNSKASSE eGmbH, Tönnesch

11. Gebrauchsprüfung für Wagenpferde — Einspänner — Kat. B

Ehrenpreis dem Fahrer des siegenden Gespannes und DM 160,—,
(DM 40,—, 30,—, 25,—, 25,—, 20,—, 20,—) den Besitzern der placierten Pferde.

Offen für alle 4jährigen und älteren Pferde.
Anforderung und Bewertung nach § 302 der LPO.

Einsatz: DM 5,—

Wertzahl	Start-Nr.	Pferd	Reiter
.....	29	Allasch 18	Bruno Borg
.....	32	Alpha 14	Uwe Axt
.....	191	Fantow	J.D. Hennings
.....	253	Hermelin	Hinz Struck
.....	312	Linda	Fritz Zielinski

12. Paarklasse — Kat. B —

Ehrenpreis dem siegenden Paar und DM 130,-.
(40,-, 30,-, 20,-, 20,-, 20,-)

Zugelassene Pferde: 4jährige und ältere incl. Pferde, die nach Einteilung der Richter paarweise unter den Reitern vorzustellen sind.

Zugelassene Reiter: alle Reiter.

Anzug: schwarze Reitjacke, Zylinder oder runder Hut.

Zäumung: Kandare mit Unterlegtrense, Bandagen erlaubt.

Richtverfahren nach § 142 der LPO.

Verlangt: Nennungen von 10 Paaren Einsatz: DM 5,— je Pferd

Wertzahl	Start-Nr.	Pferd	Reiter
.....	24	Aldo 12	Rolf Sander
.....	34	Altessa	Rudi Besener
.....	56	Ankaris	Klaus Eckmann
.....	96	Bergfee	Gerd Reuter
.....	119	Coquett	Susanne Möller
.....	146	Domani	Max Jürgen Ahrens
.....	235	Ginetta	Sigrid Diel
.....	281	Kosima	Wolfram Bade
.....	387	Nestor 10	Bärbel Poginsky
.....	425	Rocky-Tocky	Günter Essig
.....	432	Rotdorn	Antje Pahl
.....	496	Tristan	Petra Becker



Blumenhaus
H. O. MERTENS

2 Wedel (Holstein)

Im Bahnhof, Tel. (0 41 03) 43 22
und Rosengarten 3, Tel. 56 65

täglich geöffnet von 8 bis 20 Uhr, sonn- und feiertags von 9 bis 17 Uhr



13. Voltigier-Wettkampf

Andenken den Kindern der teilnehmenden Gruppen.

Ehrenpreis dem Voltigierlehrer der siegenden Gruppe.

Offen für Voltigiergruppen der Vereine, die ihrem zuständigen Landesverband angeschlossen sind.

Abt. a) Jahrgang 1959 oder jünger

Abt. b) Jahrgang 1963 oder jünger

Stärke der Voltigiergruppe: 8 Kinder.

Verlangt werden Pflichtübungen und eine Kür gem. Richtlinien für Reiten und Fahren. Band 3/1965.

Der Veranstalter behält sich vor, bei nicht genügender Beteiligung die Abteilungen zusammenzulegen.

Verlangt: 5 Nennungen Einsatz: DM 5,— je Gruppe

	Lehrer	Voltigierpferd
Abteilung A		
Elbdörfer- und Schenefelder Reiterverein e.V.	Christiane Nölting	"Cavallo"
Reiterverein Esingen e.V.	Edith Dargel	"Krümel"
Reit- und Fahrverein 'Germania' Marne e.V.	Herbert Meyer	"Baletta"
Norddeutscher und Flottbeker Reiterverein	Gert Politz	"Nuja"
Reit- und Fahrverein Wedel e.V.	Claudia Rieper	"Czeremosz"
Hamburg-Wentorfer Reiterverein I	Hanna Büsch	"Amor"
Hamburg-Wentorfer Reiterverein II	Ute Schaarschmidt	"Amor"
Abteilung B		
Elbdörfer- und Schenefelder Reiterverein e.V.	Christiane Nölting	"Cavallo"
Rahlstedter Reit- und Fahrverein I	Brigitte Teldan	"Truxa"
Rahlstedter Reit- und Fahrverein II	Brigitte Teldan	"Truxa"

Liste der Pferde siehe ab Nr. 339 Pferdeverzeichnis.

Prüfungen der Kat.A

Prels gegeben von Frau Ingrid Verleih-Ordon
Hamburg

14. Dressurprüfung für Reitpferde Kl. L – Kat. A –

Ehrenpreis dem Reiter des siegenden Pferdes und DM 300,-.
(DM 75,-, 60,-, 45,-, 45,-, 45,-, 30,-) den Besitzern der placierten Pferde und DM 27,- Züchterprämien.)

Zugelassene Pferde: 5jährige und ältere incl. Pferde, die bereits in Dressurprüfungen der Kl. A gesiegt und/oder höher placiert waren.

Zugelassene Reiter: Alle Reiter, soweit sie nicht in Prüfung 2 (Kat. B) starteten.

Einzelreiten: Aufgabe L 5, Aufgabenheft 1973/Nachdruck 1974, die Aufgabe ist auswendig zu reiten.

Zäumung: Kandare mit Unterlegtrense.

Gemeinsames Richten gem. LPO § 402/2 A.

Verlangt: 20 Nennungen

Nenngeld: DM 6,-
Startgeld: DM 3,-

Wertzahl	Start-Nr.	Pferd	Reiter
.....	1	Aalfang	Dorle Hesse
.....	2	Aalweber	Paul Bohnhoff
.....	4	Aamio	Michael Kossatz
.....	5	Abadan 14	Elke Mohr
.....	10	Achat	Alida Scherzberg
.....	18	Ajour	Joh. A. Timmermann
.....	19	Akrobat 15	Bettina Niemann
.....	20	Akteur	Wolfgang Marlie
.....	22	Aktrice	Egbert Röschmann
.....	24	Aldo XII	Rolf Sander
.....	30	Allegro XV	Gabi Pohl-Künzel
.....	36	Amadeus	Sabine Biss
.....	39	Amazonas	Ingeborg Mohnsen
.....	42	Ambassador 5	Jürgen Koschel
.....	44	Amon IX	?
.....	45	Amos VIII	Bettina Niemann
.....	56	Ankaris	Klaus Eckmann
.....	71	Ascan	Charlotte Peiser
.....	78	Atoll	Paul Bohnhoff
.....	86	Axel 34	Rolf Wellendorf
.....	94	Bento	Charlotte Peiser
.....	96	Bergfee	Gerd Reuter
.....	101	California	Karin Gidion
.....	104	Canter	Günter Westphal
.....	107	Catull	Ullrich Griess
.....	115	Conny XI	Gerda Küpers
.....	126	Cynthia	Henriette v. Below
.....	131	Deichgräfin	Paul Bohnhoff
.....	132	Deichvogt	Andrea Hozzel
.....	135	Derby XIV	Anne-Dore Krohn
.....	140	Django	Britta Bando
.....	142	Döntje	Gabriel Rainer
.....	143	Dörte 10	Brigitte Bernhard
.....	147	Domino 77	Gerd Politz
.....	161	El Hasch	Klaus Eckmann
.....	176	Eule	Sabine Neidhardt
.....	178	Exemple	Sabine Biss
.....	179	Exzellenz 24	Joachim Arl
.....	184	Falkenstein VII	Jochen Gerdes
.....	205	Fhanö	Klaus Eckmann
.....	215	Flair	Dieter Meurer
.....	225	Fränzi 7	Horst Cuhls
.....	228	Frisia IV	Margot Eschenbach
.....	232	Gardeprinz	Catherin Seifarth
.....	235	Ginetta	Sigrid Diel
.....	243	Grogg	Klaus Eickhoff
.....	256	Highlight	Martina-Ch. Eckert
.....	257	Hobby	Gerd Reuter
.....	259	Hurricane V	Angelika Dude
.....	262	Italiener	Peter Binder
.....	266	Joy	Palle Thomsen
.....	278	King B	Klaus Eckmann
.....	282	Krischan	Karen Schildhauer
.....	293	Landvogt	Klaus H. Körner
.....	308	Libelle	Joachim Arl

Wertzahl	Start-Nr.	Pferd	Reiter
.....	310	Liebestraum 8	Antje Pahl
.....	323	Lustig 6	Hans Jochem Reiss
.....	327	Märchenstein	Antje Pahl
.....	333	Malta	Frau M. Lewenz
.....	335	Mandarin	Hans Biss
.....	342	Marengo 12	Horst Cuhls
.....	358	Micado	Mario Jochheim
.....	375	Muskat	Viktoria Diebitsch
.....	377	Nadir 7	Karen Geyer
.....	380	Narziss	Anja Ullrich
.....	382	Naseweiss 7	Gerd Politz
.....	395	Oliver 7	Heinke v. Spreckelsen
.....	405	Plejade II	Jörg Meyer
.....	407	Porphy	Rüd. Niederbrüning
.....	417	Rasches Amadeus	Otto Hamann
.....	422	Ricardo 8	Nana Becker
.....	426	Robin	Tine Peiser
.....	432	Rotdorn	Antje Pahl
.....	433	Royal	Helmut Fischer
.....	443	Sansor	Ursula Kordts
.....	457	Seagram	Wolfgang Schirloh
.....	460	Semper	
.....	463	Paratus	Palle Thomsen
.....	473	Servantes	Michael Kossatz
.....	476	Sonny Boy	Dieter Meurer
.....	477	Stromer	Jörg Meier
.....	480	Sylvester	Hannelore Hellmann
.....	482	Tam-Tam	Nana Becker
.....	484	Tanja	Erich Schmidt
.....	487	Tarantella 9	Anette Arnemann
.....	488	Thunessa	H.G. Hinrichsen
.....	495	Tiber XX	Christian Stampehl
.....	502	Traumwacht	M. Herrmann
.....	516	Volaire 4	Hans Biss
.....	529	Welf	Susanne Köpcke
.....	538	Winkelform	Gefreiter Hermann
.....		Wunschtraum	Gerd Politz



Jahre

LÜCHAU

In Wedel?

Ein Weg zu

ist immer richtig!

IHR TEXTILHAUS

Bei der Doppeleiche 5

Telefon 24 18

15. Dressurprüfung für Reitpferde Kl. M – Kat. A –

Ehrenpreis dem Reiter des siegenden Pferdes und DM 600,-.
(DM 150,-, 120,-, 100,-, 80,-, 60,-, 45,-, 45,-) den Besitzern der placierten Pferde und DM 51,- Züchterprämien.

Zugelassene Pferde: 5jährige und ältere Pferde, die in Dressurprüfungen der Kl. L – Kat. A – und/oder höher bereits placiert waren. Pferde, die in Dressurprüfungen der Klasse S an 1. bis 5. Stelle placiert waren, sind ausgeschlossen.

Zugelassene Reiter: Alle Reiter, soweit sie nicht in Prüfung 2 starten.

Einzelreiten: Aufgabe M 1, Aufgabenheft 1973/Nachdruck 1974.

Zäumung: Kandare mit Unterlegtrense.

Verlangt: 25 Nennungen

Nenngeld: DM 10,-
Startgeld: DM 5,-

Wertzahl	Start-Nr.	Pferd	Reiter
.....	2	Aalweber	Paul Bohnhoff
.....	5	Abadan	Manfred Drenghahn
.....	18	Ajour	Joh. A. Timmermann
.....	24	Aldo XII	Rolf Sander
.....	36	Amadeus	Hans Biss
.....	56	Ankaris	Klaus Eckmann
.....	66	Arames	Anette Rickertsen
.....	86	Axel 34	Rolf Wellendorf
.....	94	Bento	Charlotte Peiser
.....	96	Bergfee	Gerd Reuter
.....	101	California	Horst Cuhls
.....	104	Canter	Günter Westphal
.....	107	Catull	Jürgen Koschel
.....	112	Con Brio	Angelik.Dude
.....	131	Deichgräfin	Paul Bohnhoff
.....	132	Deichvogt	Andrea Hozzel
.....	135	Derby XIV	Anne-Dore Krohn
.....	143	Dörte 10	Brigitte Bernhard
.....	147	Domino 77	Gerd Politz
.....	161	El Hasch	Klaus Eckmann
.....	176	Eule	Sabine Neidhardt
.....	182	Fago	Gerd Politz
.....	225	Fränzi 7	Horst Cuhls
.....	228	Frisia IV	Margot Eschenbach
.....	232	Gardeprinz	Catherin Seifarh
.....	235	Ginetta	Sigrid Diel
.....	259	Hurrican V	Angelika Dude
.....	266	Joy	Palle Thomsen
.....	278	King B	Klaus Eckmann
.....	282	Krischan	Karen Schildhauer
.....	308	Libelle	Joachim Arl
.....	310	Liebesträum 8	Antje Pahl
.....	323	Lustig 6	Hans Jochem Reiss
.....	327	Märchenstein	Antje Pahl
.....	333	Malta	Jürgen Koschel
.....	335	Mandarin	Hans Biss
.....	341	Marek	Christoph Geyer
.....	342	Marengo 12	Horst Cuhls
.....	358	Micado	Mario Jochheim
.....	377	Nadir 7	Karen Geyer
.....	407	Porphyre	Rud. Niederbrünings
.....	417	Rasches Amadeus	-- Otto Hamann
.....	426	Robin	Tina Peiser
.....	432	Rotdorn	Antje Pahl
.....	460	Semper	
.....		Paratus	Palle Thomsen
.....	473	Sonny Boy	Dieter Meurer
.....	484	Tarantella 9	Anette Arnemann
.....	487	Thunessa	H.G. Hinrichsen
.....	488	Tiber XX	Christian Stampel
.....	495	Traumwacht	M. Herrmann
.....	502	Voltaire	Hans Biss
.....	538	Wunschtraum	Gerd Politz

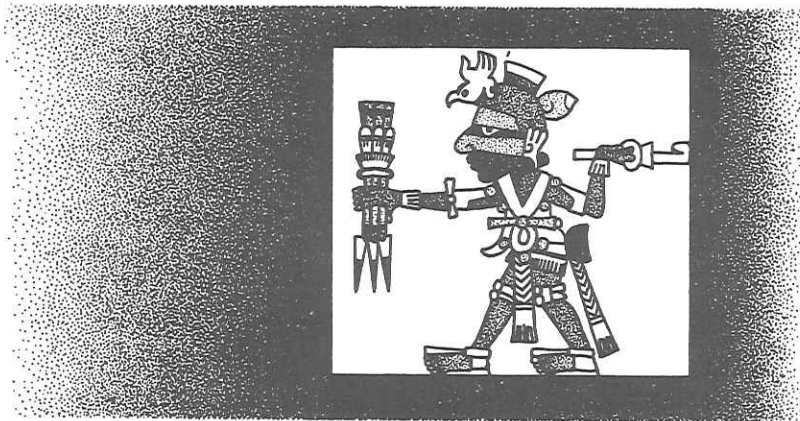

Das ist Xiuhtecuhtli, der Feuergott der alten Mexikaner. Er hält die ungebändigte elektrische Energie in einer Hand. Das können wir nicht. Das wollen wir auch nicht. Aber wir haben alle Geräte für die gebändigte elektrische Energie am Lager.

Wir liefern:
Kabel und Leitungen,
Installationsmaterial,
Lampen und Leuchten,
Schaltgeräte,
Schwachstromartikel,
alle elektrischen Hausgeräte,
Einbauküchen.



LÜDDEKE & KÜHLING

HH 53, BRANDSTÜCKEN 42

TEL. SA.-NR. 80 10 37

ELEKTRO-GROSSHANDLUNG SEIT 1919

Ehrenpreis dem Reiter des siegenden Pferdes und DM 400,-.

(90,-, 60,-, 50,-, 40,-, 40,-, 40,-, 40,-, 40,-) den Besitzern der placierten Pferde und DM 28,- Züchterprämien.

Sonderehrenpreis dem Reiter mit dem besten Springstil.

Zugelassene Pferde: 5jährige und ältere incl. Pferde, die in einer Springprüfung der Kl. L gem. § 41/6 LPO startberechtigt sind.

Zugelassene Reiter: Alle Reiter, die nicht in Prüfung 3 (Kat. B) starten.

Zäumung: Trense mit Reithalter, gleitendes Ringmartingal erlaubt.

Richtverfahren A gem. § 302, 2 b 1 der LPO (nach Fehlerpunkten und Zeit).

Bei erforderlicher Teilung: gem. § 38/2 a der LPO, nach Zahl der Nennungen.

Verlangt: 30 Nennungen

Nenngeld: DM 8,-

Startgeld: DM 4,-

Wertzahl	Start-Nr.	Pferd	Reiter
.....	8	Aboviera	Walter Frehrs
.....	12	Adler 32	H. König
.....	15	Agent	Peter Stücken
.....	16	Agent 23	Eva H. Kuhn
.....	17	Agram	Thorsten Maywald
.....	22	Aktrice	Egbert Röschmann
.....	27	Alkoh	Tjark Nagel
.....	30	Allegro XV	Gabi Pohl-Künzel
.....	31	Alpenkönigin	Herbert Reimers
.....	34	Altesa	Rud. Besener
.....	37	Amateur	Helmut Rohlf
.....	47	Andenhirsch	Carsten Nagel
.....	48	Andorra 21	Tonius Bornemann
.....	52	Angriff	Kathrin Nagel
.....	57	Annett 3	Friedlinde Maurer
.....	59	Antino	Peter Stücken
.....	61	Anuschka	Britta Bohnhoff
.....	70	Aris	Jan Brunck
.....	73	Askari XVI	W. Basler
.....	74	Askarina 2	Fritz Barklage
.....	77	Atlanta-Royal	Günter Essig
.....	82	Atus 2	Leandro Fernandes
.....	83	Atze	Heino Kracht
.....	89	Bajazzo 26	Gefreiter D. Thege
.....	97	Blauer Nil	Herbert Ivens
.....	98	Bonny	Micaela v. Richthofen
.....	102	Calypso 15	Axel Schulz
.....	103	Candy 10	Klaus D. Menze
.....	105	Cassius 16	Blöcker
.....	109	Cobold 2	Susanne Kahler
.....	111	Colorado 8	Jörg Thenhausen
.....	110	Colorado 7	Otto Meinert
.....	114	Condor 71	Thorsten Grandt
.....	113	Condor 48	Herbert Reimers
.....	115	Conny XI	Thorsten Grandt
.....	116	Consul	Eckardt Meyer
.....	122	Cortina	Helmut Rohlf
.....	123	Cosima 8	Siegfried Kludt
.....	128	Danica 2	Christian Stampehl
.....	129	Daskan	Willi Diedrich
.....	133	Delgado	Nina Nagel
.....	138	Dina	Willi Diedrich
.....	139	Discepolo	Dieter Kröhnert
.....	140	Django	H. P. Bando
.....	145	Dollar	Dierk Nagel
.....	154	Duell	H. Molkenbuhr
.....	155	Duett	Dietmar Hartmann
.....	162	Elion	Siegfried Sonack
.....	163	Elmsfeuer 3	Werner Junge
.....	165	El Stardust	Hinrich Groth jun.
.....	168	Epsom	Eva Heckscher
.....	170	Erni 4	Werner Peters
.....	171	Esta III	Walter Frehrs
.....	172	Etepetete	Dietmar Hartmann

Wertzahl	Start-Nr.	Pferd	Reiter
.....	175	Eugen	Hans Voss
.....	180	Fabian	Heino Kracht
.....	183	Faktor 8	H. W. Blöcker
.....	184	Falkenstein VII--	Jochen Gerdes
.....	186	Falko 38	M. Flucht
.....	190	Fantast 55	Tiedemann
.....	193	Fanus	Günter Essig
.....	195	Farina	Karsten Eggert
.....	199	Fatima	Kurt Herold
.....	200	Faustus 16	Herbert Ivens
.....	201	Favor	Eckart Prüss
.....	207	Filihola	Dieter Meurer
.....	208	Filip	Klaus Tiedemann
.....	211	Findling	Tjark Nagel
.....	214	Fläsch	Dirk Schröder
.....	218	Flatteur II	Maren Freiberg
.....	223	Forelli	Wilfried Johannsen
.....	226	Francoise	Tonius Bornemann
.....	230	Futzi	Peter Hoff
.....	236	Gitana X	Hans Heinicke
.....	237	Glenchek	Ursula Friess
.....	242	Grenzjäger	Thorsten Gülck
.....	254	Herold 34	Matthias Tiedemann
.....	255	Heron jun.	S. Kludt
.....	265	Jogi	Werner Schulz
.....	267	Julius Caesar	F. P. Bockholt
.....	269	Jupiter 25	H. König
.....	276	Kette	Cornelia Dargel
.....	277	King 14	Dietmar Schmidt
.....	280	Kornett 27	H. W. Ramcke
.....	291	Landmann 6	Henning v. Buchwaldt
.....	293	Landvogt	Klaus H. Körner
.....	295	Lantano	Gerd Westphal
.....	296	Lanzer	Dierk Nagel
.....	301	Latina 3	Christian Stampehl
.....	309	Lieber Kerl	Peter Hoff
.....	316	Lorbas 36	Bettina Niemann
.....	318	Lucio	Barthold Pflüger
.....	320	Lucky Luciano	Jürgen Koschel
.....	322	Lukas 3	?
.....	324	Macard	Christoph Bendfeldt
.....	325	Mac Donald	Werner Cuhls
.....	332	Mal A Dire	Udo Lensch
.....	336	Manitu 21	Holger Schirbohm
.....	337	Mannix II	Heino Kracht
.....	340	Marathon	Jan Brunk
.....	344	Maritza	H. W. Ramcke
.....	349	Marschall 44	Reinhard Pieper
.....	350	Mary Blue	Dirk Schröder
.....	351	Masarati	H. J. Makosch
.....	353	Maxi 3	H. König
.....	354	Maximo	O.F. Kirchner
.....	355	Meander	Thomas Hunzenburg
.....	359	Midas	Dietmar Dude
.....	360	Mikado 29	Werner Junge
.....	362	Mirabu	Hinrich Groth

Wertzahl	Start-Nr.	Pferd	Reiter
.....	364	Modesto	Lene Nissen-Lembke
.....	367	Monopol	Rud. Besener
.....	370	Moony	Jonny Hilberath
.....	371	Moras	Detlef Thieler
.....	372	Morgenröte	Herbert Belz
.....	374	Mowgli	Lene Nissen-Lembke
.....	376	My Lord	Dirk Schröder
.....	378	Namur	Werner Schulz
.....	381	Nascher	F. P. Bockholt
.....	385	Naxos	Rudi Knopf
.....	386	Nepal	Christiane Struck
.....	389	Nico 37	Dirk OBwald
.....	392	No More	Wolfgang Mertens
.....	393	Oberst X	J. v. d. Walle
.....	396	Ontario 3	Joachim Arl
.....	397	Onyx 16	H. J. Makosch
.....	398	Orly 4	Tina Hornemann
.....	399	Paddy 7	Thomas Scharfe
.....	402	Peggy 4	Henning v. Buchwaldt
.....	403	Pik Bube	Peter Harms
.....	408	Postillon	Jürgen Koschel
.....	410	Punch	Thomas Scharfe
.....	411	Radi 3	Wolfgang Lamottke
.....	412	Raimondo	Barthold Pflüger
.....	413	Ramano	Thies Feil
.....	416	Rapier	Astrid Behrendt
.....	417	Rasches	
.....	424	Amadeus	Otto Hamann
.....	427	Rocco	Jürgen Koschel
.....	435	Roman Junior	Gerd Reuter
.....	439	Rush Off	Micaela v. Richthofen
.....	441	Sampel	Siegfried Kludt
.....	446	Sandro	Helga Eggers
.....	447	Sarina	Tjark Nagel
.....	452	Sascha	Karl-Rud. Ibs
.....	453	Scharly	Joachim Arl
.....	456	Schirocco	Eckardt Meyer
.....	462	Scotch	Barthold Pflüger
.....	463	September III	Wolfgang Lamottke
.....	464	Servantes	Michael Kossatz
.....	465	Siena 3	Daniela Kludt-Herz
.....	468	Sierra De	
.....	471	Montseny	Gerd Reuter
.....	474	Sirius 16	Beate Dude
.....	475	Smoky V	Henning Wittgreffe jun.
.....	478	Sorbas	Fritz v. Blottwitz
.....	482	Sorgenfrei	Reimer Hennings
.....	503	Taiga	Stefani Greco
.....	505	Tanja	Erich Schmidt
.....	508	Wachholder 21	Werner Peters
.....	511	Waldess	J.v.d. Walle
.....	513	Wanderer	Jan Bodis
.....	515	Wartburg 5	Werner Peters
.....	520	Wassermann	Andreas Hahn
.....		Waterloo 17	Dr. D. Haesen
.....		Westend 3	Marga Bellingrodt

Wertzahl	Start-Nr.	Pferd	Reiter
.....	523	Wiener Blut	Friedlinde Maurer
.....	524	Wiking XIII	Fritz Ivens
.....	525	Wildling	Anna Poppe
.....	526	Willy Wacker	Daniela Kludt-Herz
.....	527	Windsor	Barthold Pflüger
.....	530	Winnetou 31	Brigitte v. Borstel
.....	532	Winston 22	Harm Dorbandt
.....	533	Wirbel 9	Eduard v. Below
.....	534	Wittenberg	Klaus Kiefer
.....	535	Wonne 17	Werner Peters
.....	537	Wunderkind	J. v. d. Walle

Alles zum Ausbau und zur Pflege eines Stalles:

Rundhölzer Balken Bohlen Bretter
Vertäfelungen Einfriedigungen Zäune
Türen Tore Pforten

und immer: SÄGE- und HOBELSPÄNE
bekommen Sie beim

WEDELER HOLZKONTOR HERBERT CZUBEK

Wedel, Tinsdaler Weg 140-144, Telefon 04103 / 50 14

Geschäftszeit: Montag bis Freitag 7.30 - 16.30 Uhr
Sonnabend 7.30 - 11.30 Uhr

**Umweltfreundlich heizen
und Heizöl sparen!**

Wir stehen Ihnen zur sofortigen Einregulierung Ihrer Ölfeue-
rungsanlage nach den Vorschriften des Bundes-Immissionsschutz-
gesetzes preisgünstig zur Verfügung.

Wartungs- und Entstörungsdienst jederzeit einsatzbereit.
Unsere Bereitschafts-Monteure wohnen ganz in Ihrer Nähe.

Beyer & Körner Telefon (0 41 03) 20 51

Heizungstechnik

17. Springprüfung Kl. M – Ausgleich – Kat. A

Ehrenpreis dem Reiter des siegenden Pferdes und DM 700,—.

(150,—, 130,—, 110,—, 90,—, 65,—, 60,—, 50,—, 45,—) den Besitzern der placierten Pferde und DM 54,50 Züchterprämien.

Zugelassene Pferde: 5jährige und ältere Pferde, die in einer Springprüfung Kl. L (Kat. A und/oder B) und/oder höher bereits placiert waren.

Zugelassene Reiter: Alle Reiter, die nicht in Prüfung 3 (Kat. B) starten.

Abt. A Für Pferde, die in einer Springprüfung Kl. M und/oder höher noch nicht placiert waren.

Abt. B Für Pferde, die in einer Springprüfung der Kl. M bereits placiert waren. Diese haben 3 Hindernisse erschwert zu springen.

Abt. C Für Pferde, die in einer Springprüfung der Kl. M bereits gesiegt und/oder höher placiert waren. Diese haben 6 Hindernisse erschwert zu springen.

Richtverfahren A gem. 302/2 b 1 der LPO (nach Fehlerpunkten und Zeit).

Bei erforderlicher Teilung: gem. § 38/2 a der LPO, nach Zahl der Nennungen.

Verlangt: 40 Nennungen

Nenngeld: DM 10,—
Startgeld: DM 5,—

Wertzahl	Start-Nr.	Pferd	Reiter
Abteilung A			
.....	22	Aktrice	Egbert Röschmann
.....	27	Alkoh	Tjark Nagel
.....	37	Amateur	Helmut Rohlf
.....	48	Andorra 21	Tonius Bornemann
.....	59	Antino	Peter Stücken
.....	70	Aris	Jan Brunck
.....	73	Askari XVI	Willi Basler
.....	77	Atlanta-Royal	Günter Essig
.....	105	Cassius 16	Blöcker
.....	111	Colorado 8	Jörg Thenhausen
.....	116	Consul	Eckardt Meyer
.....	128	Danica 2	Christian Stampehl
.....	140	Django	H.P. Bando
.....	149	Don 38	Detlef Marziniak
.....	163	Elmsfeuer 3	Werner Junge
.....	171	Esta III	Walter Frers
.....	183	Faktor 8	H. W. Blöcker
.....	211	Findling	Tjark Nagel
.....	226	Francoise	Tonius Bornemann
.....	230	Futzi	Peter Hoff
.....	237	Glenchek	Ursula Fries
.....	265	Jogi	Werner Schulz
.....	293	Landvogt	Klaus H. Körner
.....	295	Lantano	Gerd Westphal
.....	301	Latina 3	Christian Stampehl
.....	309	Lieber Kerl	Peter Hoff
.....	322	Lukas 3	?
.....	337	Mannix II	Heino Kracht
.....	340	Marathon	Jan Brunck
.....	351	Masarati	H. J. Makosch
.....	359	Midas 4	Dietmar Dude
.....	370	Moony	Jonny Hilberath
.....	371	Moras	Detlef Thieler
.....	376	My Lord	Dirk Schröder
.....	378	Namur	Werner Schulz
.....	386	Nepal	Christiane Struck
.....	402	Peggy	Henning v. Buchwaldt
.....	410	Punch	Thomas Scharfe
.....	424	Rocco	Jürgen Koschel
.....	435	Rush Off	Micaela v. Richthofen
.....	458	Sebastian	Fritz v. Blottwitz
.....	481	Tancrest XX	Lene Nissen-Lembke
.....	505	Waldess	J. v. d. Walle
.....	524	Wiking XIII	Hans Ivens

Wertzahl	Start-Nr.	Pferd	Reiter
Abteilung B			
.....	57	Annett 3	W. Maurer
.....	62	Apache IX	Siegfried Kludt
.....	98	Bonny	Micaela v. Richthofen
.....	110	Colorado 7	Otto Meinert
.....	113	Condor 48	Herbert Reimers
.....	123	Cosima 8	Siegfried Kludt
.....	129	Daskan	Willi Diedrich
.....	168	Epsom	Eva Heckscher
.....	170	Erni 4	Werner Peters
.....	175	Eugen	Hans Voss
.....	218	Flatteur II	Maren Freiberg
.....	236	Gitana X	Hans Heinicke
.....	242	Grenzfänger	Thorsten Gulck
.....	255	Heron jun.	Siegfried Kludt
.....	280	Kornett 27	H.W. Ramcke
.....	332	Mal A Dire	Udo Lensch
.....	367	Monopol	Rud. Besener
.....	393	Oberst X	Jacob v.d. Walle
.....	397	Onyx 16	H.J. Makosch
.....	411	Radi 3	Wolfgang Lamottke
.....	439	Sampel	Siegfried Kludt
.....	456	Scotch	Berthold Pflüger
.....	462	September III	Wolfgang Lamottke
.....	471	Smoky V	Henning Wittgreffe jr.
.....	474	Sorbas-	Fritz v. Blottwitz
.....	478	Taiga	Stefanie Greco
.....	513	Wassermann	Andreas Hahn
.....	515	Waterloo	Dr. Haesen
.....	530	Winnetou	Brigitte v. Borstel
.....	533	Wirbel 9	Eduard v. Below
.....	535	Wonne 17	Werner Peters
.....	537	Wunderkind	Jacob v.d. Walle

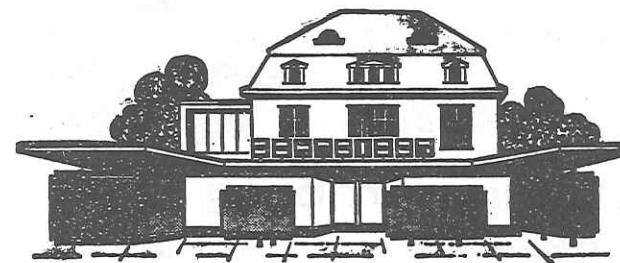

SCHNEIDER

2 Wedel Bahnhofstraße 18 Telefon 38 57

**Porzellan
Kristall
Keramik
Kunstgewerbe
WMF
Rosenthal-
Studio**



Norddeutschlands meistgetrunkenes Bier

IM NORDEN NR. 1

HOLSTEN

der echte Biergenuß

HOLSTEN-BRAUEREI · HAMBURG · KIEL · NEUMÜNSTER

Niederlassung

Hamburg-Rissen, Wedeler Landstr. 170, Tel. 814175/812206

Pferdeverzeichnis



Nr.	Pferd	Besitzer	genannt für Prüfung
1	Aalfang	br. W. v. Aldato, Holst. Hans-Dieter Westphal, Hamburg	4b, 5, 14
2	Aal-Weber II	br. W. v. Aldato, Holst. Dr. A. Düssler	14, 15
3	Aamaride	br. St. v. Lotse, Holst. Fritz Holst, Lübeck	2a, 4a, 6b, 5, 8, 9, 10
4	Aamio	F.W. v. Angriff, Holst. Michael Kossatz, Hamburg	4b, 5, 14
5	Abadan 14	F.W. v. Absatz, Hann. Chr. Mohr, Norderstedt	14, 15
6	Abanda	br. St.v. Albaner, Holst. Karina Lange, Hamburg	2b, 3, 4a, 6a
7	Abbi	F.W. v. Abhang, Hann. V. H. Witthoeft	6a, 8
8	Aboviera	dbr. St. v. Aladin, Holst. Walter Frers, Norderstedt	4a, 6a, 8, 16
9	Acambaro	F.W.v.Absatz, Hann. Ulla Schuster, Hamburg	2a, 4a
10	Achat	schwbr. W.v. Aldato, Holst. Alida Scherzberg, Hamburg	4b, 5, 6a, 14
11	Achat	br. W. v. Abhang, Hann. Monika Petersen, Schenefeld	4a
12	Adler 32	dkl. F. v. Adlerfarm, Hann. Gestüt Moorgarten, Lübeck	6a, 8, 16
13	Admiral	R.W. v. Habicht, Ostpreuß. Chr.Bendfeldt, Peter Scheck	4a. 6a
14	Adös	br. St. v. Rökus XX, Ungarn J.-A. Schulte Westhoff	6a, 7
15	Agent	F.W. v. Aarstein, Hann. Reinh. Stücken	7, 16, 17c, 18
16	Agent XXIII	br. W. v. Manometer, Holst. W. Kleinworth, Holm	6a, 7, 8, 16
17	Agram	br. W. v. Absatz, Hann. Torsten Maywald, Wedel	6b, 8, 16, 4a
18	Ajour	R.W. v. Almhügel III, Hann. Joh. A. Timmermann, Schenefeld	5, 14, 15

Nr.	Pferd	Besitzer	genannt für Prüfung
19	Akrobat 15	br. W. v. Attila, Holst. Fred Niemann, Schwarzenbek	4b, 5, 6a, 14
20	Akteur	F.W. Alexander, Hann. Kari Marlie Klingberg	2a, 4b, 5, 14
21	Aktiv	Sch.W. v. Altgold, Hesse Erich Kostbade, Wedel	2a, 3, 4a, 6b 7, 8
22	Aktrice	R.St.v. Aldato, Holst. Stall Eichenhof, Pinneberg	8, 14, 16, 17a
23	Aladin 38	br. W. v. Attila, Holst. Petra Becker, Hamburg	2a, 6a, 7
24	Aldo XII	br. W. v. Anklang, Holst. Rolf Sander, Hamburg	14, 15, 5, 12
25	Alexander	dklbr. W. v. Aldato, Holst. Dr. Barbara Görg, Wedel	1
26	Alfenus	dbr. W. v. Aladin, Hann. Bernd Sieverts, Wedel	6a, 8
27	Alkoh	br. W. v. Sesam, Hann. Reimer Nagel, Friedrichskoog II	16, 17a
28	Allasch 16	dbr. W.v. Condor, Oldenburg Ingrid Teege, Quickborn	2a, 3, 4a
29	Allasch 18	br. W. v. Albaner, Holst. Bruno Bork	11, 19, 20
30	Allegro XV	br.W.v. Altenwalde, Hann. Gabi Pohl-Künzel, Hamburg	5, 6a, 7, 8, 14, 16
31	Alpenkönigin	F. St. v. Anfang, Holst. Arnold Clausen, Husum	6a, 8, 16
32	Alpha XIV	br. W. v. Adlerhorst, Hann. Uwe und Gisela Axt,	11
33	Altenberg	F.W. v. Prince Rouge XX Hilke Hagen, Hamburg	4b, 5, 6a
34	Altessa	br. St. v. Aldato, Holst. Romikal-Werk, Hamburg	4a, 6a, 8, 16, 12
35	Alvaro 8	br. W. v. Angelo XX Lüdger Bornemann	17c, 18
36	Amadeus	br. W. v. Anklang Sabine Biss, Aumühle	5, 14, 15

Nr.	Pferd	Besitzer	genannt für Prüfung
37	Amateur	br. W. v. Anilin, Holst. Magdalene Eckmann, Kremppdorf	4b, 16, 17a
38	Amateur 26	br. W. v. Anklang, Holst. Herbert Hubert, Elmshorn	4a, 6a, 8
39	Amazonas	br. W. v. Altenwalde, Hann. Dr. Karl Mohnsen, Schenefeld	14
40	Amazonas	F.W. v. Absurd, Hann. Dr. H. Schusdzarra, Stapelfeld	4b, 5
41	Amazonas V	br. W. v. Attila, Holst. Dietmar Dude, Tangstedt	17c, 18
42	Ambassador 5	F.W. v. Archimedes, Hann. Julia Attwood, Hamburg	5, 14
43	Amica 19	br. St. v. Anklang, Holst. Wolfgang Matz, Hamburg	6a, 8
44	Amon IX	F.W. v. Aumund, Hann. Rolf Peters, Hamburg	4b, 5, 14
45	Amos VIII	F.W. v. Altan Fred Niemann, Schwarzenbek	2a, 4b, 5, 14
46	Anatol	F.W. v. Tinrod XX, Holst. Ann Nicola Jung, Hamburg	4a, 6a, 8
47	Andenhirsch	br. W. Neckar, Vollbl. Carsten Nagel, Friedrichskoog	6b, 7, 8, 16
48	Andorra 21	br. St. v. Angelo XX, Westf. Tonius Bornemann	2a, 3, 4b, 6b, 7, 8, 16, 17 A
49	Andy	br. W. v. Aldato, Holst. R. Springer + W. Bohnhoff, Großnaspe	1, 4a
50	Angelique	br. St. v. Antipode, Hann. L. Breitung, Quickborn	4a, 6a, 8
51	Angino	R.W. v. Akrobat, Hann. Walter Haberland, Hamburg	6a, 8
52	Angriff	br. W. v. Admiral, Hessen Kathrin Nagel, Friedrichskoog	6b, 7, 8, 16
53	Anilin	br. W. v. Anilin Manina Breymann, Hamburg	6b, 7, 8,
54	Anja	br. St. v. Sable Skinflint, Holst., A. Jahr, Hodorf	1, 6a

Nr.	Pferd	Besitzer	genannt für Prüfung
55	Ankar	br. W. v. Aldato, Holst. Dr. H. Schusdziarra, Stapelhof	4b, 5
56	Ankaris	br. W. v. Anklang, Holst. H. J. Jensen, Hamburg	5, 14, 15, 12
57	Annett 3	F. W. v. Anklang, Holst. Reinh. Stücken, Hamburg 39	7, 16, 17b, 18
58	Annette	br. St. v. Aberwitz, Hann. Claus Müller, Quickborn	3, 6a
59	Antino	F.W. v. Absurd, Hann. Reinh. Stücken, Hamburg 39	6b, 7, 8, 16, 17 A, 18
60	Antonio 9	br. W. v. Anfang, Holst. Frank Lange, Hamburg	2a, 3, 4a, 6a
61	Anuschka	F. St. v. Akkord, Holst. Volker Ledermann	7, 8, 16
62	Apache IX	br. W. v. Abendwind, Westf. Siegfried Kludt, Hamburg 13	17 B, 18
63	Apoll 49	dklbr. W. v. Adorno, Hann. Heinz Rutke, Ellerau	6a, 8
64	Apollo	schw.br. W. v. Altenwalde, Hann. Barbara Neumann, Hamburg	4a, 5
65	Apollon	schw.br. W. v. Meteor XX, Trak. Henning Hamkens, Kl. Parin	2a, 3, 4a, 6a
66	Arames	F. W. v. Absatz, Hann. Annette Rickertsen, Hamburg	15
67	Arcados	br. W. v. Absatz, Hann. Annette Rickertsen, Hamburg	4, 5
68	Archibald	F.W. v. Argus, Hann. H.J. Kahler, Hamburg	1, 4a
69	Arica 3	br. St. v. Anilin, Holst. Edmund Schütt, Kiel	3, 6a
70	Aris	br. St. v. Aldato, Holst. L. Brunk, Niebüll	16, 17
71	Ascan	R. W. v. Keith, Trak. Frau Charlotte Peiser	5, 14
72	Ascan 2	F.W. v. Abhang, Hann. Harald Bellingrodt, Wedel	4b, 5

Nr.	Pferd	Besitzer	genannt für Prüfung
73	Askari XVI	F. W. v. Antipode, Hann. Fred Thiele, Quickborn	16, 17 A
74	Askarina 2	F. St. v. Abhang, Hann. Fritz Barklage, Kl. Mimmelage	16, 17
75	Assuna	F. St. v. Aumund, Hann. Willi Basler, Quickborn	5, 2a
76	Asta	br. St. v. Faschin, Holst. Günter Lensch, Hamburg	4a, 5, 6a, 8
77	Atlanta-Royal	br. St. v. Pik As, Hann. W. Kleinworth, Holm	16, 17a
78	Atoll	F.W. v. Aberwitz, Hann. Paul Bohnhoff	2a, 5, 14
79	Atoll 44	br. W. v. Anilin, Holst. Claus Hameister, Hamburg	6a
80	Attaché	F.W. v. Archimedes, Hann. Charlotte Klinbicht, Stemwarde	4a, 6a
81	Attika	Sch.St. v. Albaner, Holst. G. Bosler	2a
82	Atus 2	Sch.W. v. Albaner, Holst. Christa Fernandes	6b, 16
83	Atze	F.W. v. Wahnfried, Holst. H. Kracht, Hamburg	6b, 8, 16
84	Augustus	dkl.Sch.W. v. Merengo XX, Holst. Reiterverein Schenefeld	2, 4, 5
85	Avon	F.W. v. Abstand, Hann. Olga Henck	6b, 7, 8, 10
86	Axel 34	br. W. v. Alexander, Hann. Rolf Wellendorf, Preetz	2a, 4b, 5, 14, 15
87	Ayron	F.W. v. Amboss, Holst. E. Spahr-Caueiro, Ahrensburg	6b, 7, 8
88	Bachus	dklbr. W. v. Brast, Hann. H. Dieter Krull, Hamburg	1, 4a, 6a
89	Bajazzo 25	F.W. v. Malachit, Trak. Elke Horn, Boostedt	2a, 3, 4b, 6 A
90	Bajazzo 26	F.W. v. Söldner, Hann. Inge Mürthen, Kiel	4b, 6b, 8, 16

Nr.	Pferd	Besitzer	genannt für Prüfung
91	Baldur	F. W. v. Marengo, Trak. Franz Peter Bockholz	1, 6a
92	Baltais	F. W. v. Bahng, Hann. Dr. Wachholz	4b, 5, 6a
93	Basar	F. W. v. Malachit, Trak. Willi Junge, Ahrensböck	1, 4a, 6a
94	Bento	R. W. v. Gunnar, Trak. Frau Charlotte Peiser	2b, 14, 15
95	Berberitze	br. St. v. Xaver, Ostpreuß. D.J. Westphal, Alt Techem	4a, 6a
96	Bergfee	R.St. v. Gabriel, Trak. Frau Hagelstein, Lübeck-Trave- münde	5, 12, 14, 15
97	Blauer Nil XX	br. W., Vollblut H. Ivens	6a, 8, 16
98	Bonny	hbr. St. v. Benvenuto, Dänemark Eva Bergstrand-Lembke, Hodorf	7, 16, 17 B
99	Bourbon	dklbr. W. v. Xaver, Trak. Susanne Linnekogel, Hamburg	2b, 4b, 5
100	Bühne	br. St. v. Fokno II, Holst. Gerd Magens und H.D. Göttsche, Ottenbüttel	17c
101	California	Sch.St. v. Kurier, Hann. Maria Gidion, Hamburg	5, 14, 15
102	Calypso 15	dklbr. W. v. Ceylon, Hann. Axel Schulz, Hamburg	6b, 8, 16
103	Candy 10	F.W. v. Colonel, Holst. Klaus D. Mense, Tornesch	6b, 8, 16
104	Canter	F.W. v. Cobalt, Holst. Günther Westphal, Hamburg	7, 5, 14, 15
105	Cassius 6	F.W. v. Cobalt, Holst. H.W. Blöcker, Mühlenfeld	16, 17a
106	Cathleen	br. St. v. Corporal, Hann. Justus Wagener, Elmshorn	4a, 5, 6a, 8
107	Catull	F.W. v. Cardus, Hann. Lieselotte Grieb, Hamburg	5, 14, 15
108	Cindy	F. St. v. Zierold, Hessen Helmut Schmid, Quickborn	6a, 8

Nr.	Pferd	Besitzer	genannt für Prüfung
109	Cobold	br. W. v. Colombo, Holst. H.J. Kahler, Hamburg	7, 8, 16
110	Colorado 7	F.W. v. Colt, Holst. Otto Meinert, Hamburg	7, 16, 17b, 18
111	Colorado 8	br. W. v. Corsar, Holst. Alfred Thenhausen, Hamburg	16, 17 A
112	Con Brio	F.W. v. Urbino, Schweden Stall Eichenhof	15
113	Condor	Sch.W. v. Colonel XX, Holst. Herbert Reimers, Marne	16, 17b
114	Condor 71	br. W. v. Hann. Hermann Grandt, Lübeck-Niendorf	4a, 6a, 7, 8, 16
115	Conny XI	br. W. v. Colombo, Holst. Hermann Grandt, Lübeck-Niendorf	6a, 7, 8, 14, 16
116	Consul	br. W. v. Condor, Oldenburg Reitstall Südheide, Weesen	8, 16, 17 A
117	Consul Crampy	br. W. v. Consul, Holst. Frauke und Karin Weinkauff,	4a, 6b, 7, 8
118	Coriana	hbr. St. v. Cornett, Holst. F. Paulsen, Holm	4a
119	Coquett	Fu. St. v. The Late, Irland Paul L. Möller, Langwedel	12
120	Coronel 3	dklbr. W. v. Corporal, Holst. Ulrich Briesemeister, Hamburg	4a, 5
121	Cortez	Sch. W. v. Colombo, Holst. Karin Frehse, Kroppeishagen	2a, 3
122	Cortina	R. St. v. Corporal, Holst. Magdalene Eckmann, Krempdort	4b, 6b, 8, 16
123	Cosima 8	br. St. v. Convent, Holst. Siegfried Kludt, Hamburg 13	10, 16, 17 B, 18
124	Credo 4	dklbr. W. v. Cardinal XX, Hann. Inka Mumme, Hamburg	4a, 6a, 1
125	Cyane	br. St. Cornett, Holst. Dr. med. Piepgras, Pinneberg	2a, 3, 6b
126	Cynthia	dklbr. St. v. Cyrus, Westf. Henriette von Below, Hamburg	4b, 5, 14

Nr.	Pferd	Besitzer	genannt für Prüfung
127	Dandy 30	F.W. v. Diskant, Hann. Jutta Heinsohn, Wedel	4a, 5, 6a
128	Danica 2	br.St. v. Domspatz, Hann. Friederike Vornkahl, Nettlingen	16, 17a
129	Daskan	Sch.W. v. Durban, Hann. Willi Diedrich, Hildesheim	16, 17b
130	Dega	br. St. v. Altan 2, Holst. Helmut Lange, Hamburg	4a, 6a
131	Deichgräfin	br. St. v. Marlon, Holst. Wolf Kruse	14, 15
132	Deichvogt	R.W. v. Domspatz, Hann. Axel Hozzel, Schenefeld	14, 15
133	Delgado	br. W. v. Domänenrat, Hann. Dierk Nagel, Friedrichskoog	6b, 7, 8, 16
134	Denver	Sch. W. v. Derby, Hann. Bernd Sievers, Wedel	6a, 8
135	Derby XIV	F.W. v. Dominik, Hann. Anne-Dore Krohn	5, 14, 15
136	Dexter	F.W. v. Davos, Hann. Dr. Peter Haug, Hamburg	2a, 3, 4a, 5
137	Diana	br. St. v. Domänenrat, Hann. W. Kleinworth, Holm	3, 6a
138	Dina	br. St. v. Don Carlos, Hann. Willi Dietrich, Hildesheim	16, 17c
139	Discepolo	R.W. v. Diskant, Hann. Eva Maria Backhaus, Hamburg	4a, 5, 6a,
140	Django	br. W. v. Diskant, Hann. H.P. und B. Bando, Hamburg	5, 8, 14, 16, 17a
141	Dobkin	F.W. Schweden Franz-Peter Bockholt	17c
142	Döntje	br. St. v. Duft, Hann. Edmond Eichentopf	5, 14
143	Dörte 10	br. St. v. Marlon XX, Holst. Curt Bernhard, Sushörn	5, 6b, 7, 8 14, 15
144	Dolenje	schw. br. St. v. Cobalt, Holst. Klaus Lübbert, Uetersen	2a, 3, 6a

Nr.	Pferd	Besitzer	genannt für Prüfung
145	Dollar	br. W. v. Duft II, Hann. Dierk Nagel, Friedrichskoog	8, 16, 17, 18
146	Domani	F.W. v. Dagobert, Hann. Prof. Dr. v. Wolf, Hamburg	2a, 4a, 12
147	Domino 77	br. W. v. Derby, Hann. Gerd Politz, Hamburg	5, 14, 15
148	Don	Sch. W. v. Maharadscha, Trak. Herbert Mielke, Schwarzenbek	4a, 5
149	Don 38	br. W. v. Duft I, Hann. H.S. Makosch, Berlin	18a, 17
150	Donald 42	br. W. v. Wahnfried, Holst. Kurt Siemund, Heide	17c
151	Donatus 23	br. W. v. Nautilus XX, Holst. Dr. R. Böhm, Wedel	4a, 6a, 8
152	Doreen	Reinhardt Stücken, Hamburg	6a, 8
153	Due11	br. W. v. Domänenrat, Hann. Frauke Korner-Buss, Hamburg	2a, 4a
154	Due11	br. W. v. Duden, Hann. Ilse Molkenbuhr, Hamburg	4a, 6a, 8, 16
155	Duett	dklbr. St. v. Albrant, Holst. Gertrud Hartmann	4b, 6b, 7,
156	Dukat 58	schwbr. Hengst v. Don Carlos, Hann. U. Wolgast, Ahrensburg	4a, 1
157	Early Bird	R. W. v. Eger II, Hann. Dr. Klaus Vogelberg	3, 6b
158	Echo 31	br. W. v. Eger II, Hann. Margot Zwanger, Pinneberg	6a
159	Eckpfeiler II	br. W. v. Eindruck II Walter Rautmann, Quickborn	2a, 4a
160	Eka	br. St. v. Anilin, Holst. Magdalene Eckmann, Kremppdorf	3, 6a, 8, 4a
161	El Hasch	br. W. v. Hassan, Hann. Siegmar Stopka	5, 14, 15
162	Elion	br. St. v. Anilin, Holst. Magdalene Eckmann, Kremppdorf	3, 6b, 8 16

Nr.	Pferd	Besitzer	genannt für Prüfung
163	Elmsfeuer 3	F.W. v. Eiswind, Hann. Werner Junge	6, 16, 17A
164	Eloise	br. St. v. Colt, Holst. K. und J. Lüneburg, Pinneberg	6a, 8
165	El Stardust	F. W. v. Poet, Hann. Hintr. Groth, Hamburg	16, 17c, 18
166	Eminente	F. St. v. Fokus II, Holst. Gerd Johannssen, Westerdeich	17c
167	Enrico	br. W. v. Ebenfalls II, Hann. Thomas Hauschildt, Hamburg	6a, 3
168	Epsom	dklbr. W. v. Eiswind, Hann. Eva Heckscher, Hamburg	7, 16, 17b
169	Erbtante 2	br. St. v. Erbonkel, Hann. Johannenhof, Heist	2a, 3, 6b
170	Erni 4	F. St. v. Fokus, Holst. Otto Peters, Bargstedt	16, 17b, 18
171	Esta III	dklbr. St. v. Endhügel, Hann. W. Frers, Norderstedt	16, 17A
172	Etepetete	br. St. v. Marlon XX, Holst. Gertrud Hartmann	4b, 5, 6b, 8, 16
173	Etienne IV	Rsch. W. v. Efendi, Hann. M. Wünsche, Tostedt	2a, 4a, 3
174	Etikette	br. St. v. Legende D'Amour, Holst. W. Kaland	4a, 6a
175	Eugen	dklbr. W. v. Eger, Hann. Hans Voss, Hermannsburg	8, 10, 16, 17B
176	Eule	br. St. v. Ester II, Hann. A. Neidhardt, Hamburg	2a, 5, 14, 15
177	Excellenz	dklbr. W. v. Eiswind, Hann. Joachim Baron, Wedel	4b, 5
178	Exemple	F. W. v. Ehrenfried, Westf. Sabine Biss, Aumühle	1, 4b, 5, 14
179	Exzellenz 24	br. W. v. Ehrenschild, Westf. Helga Knorn, Hamburg	4b, 5, 6b, 7, 8, 14

Nr.	Pferd	Besitzer	genannt für Prüfung
180	Fabian	br. W. v. Frustra II H. Kracht, Hamburg	6b, 8, 16
181	Fähnrich 24	F. W. v. Anklang, Holst. Herbert Augustin, Hamburg	2b, 3, 6b
182	Fago	F. W. v. Hurrican XX, Schweden Isolde Engelmann, Hamburg	15
183	Faktor 8	br. W. v. Farnese, Holst. H. Bruss und H.W. Blöcker, Mühlenfeld	16; 17 A
184	Falkenstein VII	br. W. v. Fachmann, Jochen Gerdes, Hamburg	14, 16, 17
185	Falko	br. W. v. Fasching, Holst. Birgit Henke, Wedel	2a, 6b, 7
186	Falco 38	br. W. v. Felipe XX Manfred Flucht, Lübeck	8, 16, 17, 18
187	Famulus 16	schwbr. W. v. Festakt XX, Holst., Dr. Helmut Maassen, Heide	1, 4a, 6a
188	Fanfare	dklbr. St. v. Fasching, Reitschule Holm	2a, 3, 6a, 7
189	Fanta	Sch. St. v. Fantus, Holst. Ewald Henck, Pansdorf	6a, 8, 10
190	Fantast 55	br. W. v. Fantus, Holst. Harm Thormählen	6a, 8, 16
191	Fantom	Sch.W. v. Fantus, Holst. J. D. Hennings, Bendorf	11, 4a
192	Fantus 6	br. Hengst, v. Leon, Kurt Siemund, Heide	1, 4a, 6a
193	Fanus	br. W. v. Fandango, Holst. W. Kleinworth, Holm	3, 6b, 7, 8, 16
194	Farin	be. Sch. W. v. Fantus, Holst. Ewald Schröder, Lentförhden	6a, 1, 2a
195	Farina	br. St. v. Fax I Karsten Eggert, Wedel	6b, 8, 16
196	Farmer	Sch. W. v. Magister, Trak. Willi Junge, Ahrensböck	2a, 3, 4a 5, 6a, 8

Nr.	Pferd	Besitzer	genannt für Prüfung
197	Faruk	F. W. v. Fantus, Holst. Hans Görtz	4a, 5, 6a, 8
198	Fasching 20	hbr. W. v. Fax I, Holst. Siegfried von Rönne, Uetersen	2b, 3
199	Fatima 23	R. St. v. Florentiner II, Hann. Waltraut Herold, Hamburg	6b, 8, 16
200	Faustus 16	Sch. W. v. Fabulus, Holst. Erika Ivens	6a, 8, 16
201	Favor	br. W. v. Fantus, Holst. D. J. Westphal, Alt Techem	6a, 8, 16
202	Ferdinand 8	br. W. v. Fabian, Holst. Bruno Bork	19, 20
203	Ferial	br. St. v. Fasching, Holst. W. Kleinworth, Holm	6b, 7
204	Ferry 10	dkl. F. W. v. Fernjäger, Hann. Annett Gedaschko, Tangstedt	2a, 3, 4a, 6a
205	Fhanö	R. W. v. Ferdinand, Hann. Dr. W. Troltsch, Hamburg	2b, 4b, 5, 14
206	Fidelio 22	br. W. v. Fokus II, Hermann Reimers	6a, 8, 5
207	Filihola	br. St. v. Frivol, Holst. Dieter Meurer, Hohenfelde	8, 16
208	Filip	br. W. v. Frustra II Klaus Tiedemann, Hamburg	16
209	Filou	dkl.br. W. v. Fantus, Holst. Erwin Timm, Norderstedt	4a, 1
210	Filou 81	hbr. W. v. Frivol XX, Holst. Hans Albert Groth, Hetlingen	2a, 3
211	Findling	br. W. v. Farnese, Holst. Reimer Nagel, Friedrichskoog II	16, 17a
212	Fine	br. St. v. Farnese, Holst. Thies Hardorp, Wedel	4a, 6a
213	Fladin	br. St. v. Fähnrich, Holst. Horst Oldekop, Schönwalde	2a, 3, 6b, 4a
214	Fläsch	br. W. v. Flax, Rheinl. Ewald Schröder, Lentförhden	6b, 8, 16, 3

Nr.	Pferd	Besitzer	genannt für Prüfung
215	Flair	dklbr. W. v. Fantus, Holst. Claus Delfs, Klein Nordsee	5, 4, 14
216	Flamenco	br. Hengst v. Fantus, Hann. O.F. Kirchner, Gestüt Moorgarten, Lübeck	1, 4a, 5
217	Flaminias	br. W. v. Fernjäger, Willi Dietrich, Hildesheim	6a
218	Flatteur II	F. W. v. Fernjäger, Hann. Alfred Treiberg	2a, 7, 16, 17b, 18
219	Flieder XII	br. W. v. Fantus, Holst. Hermann Kracht, Hamburg	1
220	Florett	dklbr. St. v. Herbstwind, Holst., H. v. Spreckelsen, Halstenbek	4a
221	Florian	br. W. v. Wirbel, Hann. Klaus Dreyer, Hamburg	4a, 6a, 8
222	Förster	br. W. v. Forstwind, Oldenburg Marly Klingmüller, Wedel	2a, 4a
223	Forelli	br. St. v. Fokus, Holst. W. Johannsen/H.A. Strenge, Tornesch	6a, 8, 16
224	Format	br. W. v. Farnese, Holst. Ernst Schlömer, Gläsing	17 c
225	Fränzi 7	F. St. v. Duden II, Hann. FrL. Wurm, Hamburg	5, 14, 15
226	Francoise	dklbr. St. v. Ferdinand, Hann. Lüdger Bornemann	4a, 6b, 8, 16, 17 A
227	Freda 5	br. St. v. Ojo XX, Holst. Edmund Schütt, Kiel	3, 6a
228	Frisia IV	br. St. v. Faktor, Holst. Margot Eschenbach, Bönningstedt	14, 15
229	Friesius	br. Hengst v. Frivol XX, Reimer Nagel, Friedrichskoog II	6a, 8
230	Futzi	br. W. v. Adlon, Holst. Peter Hoff, Karlsmünde	16, 17a

Nr.	Pferd	Besitzer	genannt für Prüfung
231	Gambi II	br. W. v. Farnese, Holst. Johann Meyburg, Auenbüttel	4b, 6b, 8
232	Gardeprinz	F. W. v. Grande, Hann. Catherin Seifarh	5, 14, 15
233	Gardist	br. W. v. Ganeff, Holst. Bruno Bork	19, 20
234	Genie	F. St. v. Cromwell, Holst. Felix Hambach; Pinneberg	1, 4a, 6a
235	Ginetta	br. St. v. Ganeff, Holst. Karl Heinz Diel, Wedel	12, 14, 15
236	Gitana X	Sch. W. v. Gotthard, Hann. Hans Heinicke, Hasloh	16, 17B, 18
237	Glenchek	br. W. v. Gotthard, Hann. U. Fries, Elmshorn	7, 16, 17A, 18
238	Goya XI	br. W. v. Gotthard, Hann. Klaus Gärtner, Hamburg	4a, 6a
239	Granada 41	F. St. v. Goldfalck, Hann. Helga Knorn, Hamburg	1, 6a
240	Granatello	Sch. W. v. Gotthard, Hann. Frau Bisotti	4 b, 5
241	Gran Chiaco	br. W. v. Gotthard, Hann. Hans Hermsdorf, Hamburg	6a, 7, 8
242	Grenzfänger	br. W. v. Grande, Torsten Gülck, Hamburg	16, 17B, 18
243	Grogg	dklbr. W. v. Gotthard, Hann. Kurt Eickhoff, Hamburg	4b, 5, 6a, 14
244	Hades 5	dklbr. W. v. Hafis, Hann. Chr. u. K. Geyer, Hamburg	1, 4a
245	Hallodri	br. W. v. Hassan, Hann. Ulrich Graf zu Stolberg, Hamburg	2a, 3, 4a, 6a
246	Halma	F. St. v. Helianthus, Hann. Arnd-Joachim Westphalen, Hamburg	4b, 5, 6a
247	Happy Day	Schi. St. v. Canar Ox, Deutschl. Paul L. Möller, Langwedel	6a, 7
248	Happy Girl	F. St. v. Helianthus, Hann. Annegret Mense, Tornesch	4a, 5

Nr.	Pferd	Besitzer	genannt für Prüfung
249	Harlekin	br. W. v. Hortus, Trak.Abst. Gila Kölblinger, Reinbek	1, 4a, 5
250	Hazardeur	br. W. v. Hamed, Hann. Sylvia Soetwedel, Quickborn	1, 2a, 4a
251	Hera (Ersatzpferd)	br. St. v. Einglas, Hann. Bruno Bork, Schenefeld	11
252	Herco	R. W. v. Herbststurm, Hann. Klaus-D. Richter, Tornesch	4b, 5
253	Hermelin 4	F. W. v. Illing, Hanne Struck	11
254	Herold 34	dklbr. W. v. Hetmann, Holst. Matthias Tiedemann	6b, 8, 16
255	Heron Jun.	br. W. v. Heron, Holst. Siegfried Kludt, Hamburg 13	10, 16, 17B, 18
256	Highlight	hbr. W. v. Harnisch, Hann. Martina-Charlotte Eckert, Hamburg	4b, 5, 6a, 14
257	Hobby	F. St. v. Helianthus, Holst. Karl Reese, Hoffeld	4b, 5, 12, 14
258	Hugo	F. W. v. Herbstwind, Holst. Maren Hartje, Pinneberg	6a, 8, 3
259	Hurrican V	schwbr. H. v. Impuls, Trak.Abst.14, 15 Stall Eichenhof	
260	Iltis	br. W., Holst. Reitschule Holm	3, 6a
261	Ira	F. St. v. Marlon, Holst. Josef Moebius	1
262	Italiener	br. Hengst v. Anteil, Trak. Heidi Podschadli, Lütjensee	5, 14
263	Iwanow II	R. W. v. Valentin, Trak Ruth, Düssel, Hamburg	1, 4b
264	Jöllenneck	F. W. v. Joachim, Hann. Dr. Gabriele Maass, Fischbek, Henning Grieb, Hamburg	6a
265	Jogi	F. W. v. Pregel, Trak. Werner Schulz, Berlin	16, 17 A

Nr.	Pferd	Besitzer	genannt für Prüfung
266	Joy	R. St. v. Dominik, Hann. Marlies v. Beckerath, Krefeld	14, 15
267	Julius Caesar	br. W. v. Julianus, Westf. Franz-Peter Bockholt	7, 8, 16, 17
268	Junker	F. W. v. Joachim, Helmut Lange, Hamburg	6a, 8
269	Jupiter 25	Schi.H. v. Pik As XX, <u>Araber</u> Gestüt Moorgarten, Lübeck	6a, 8, 16
270	Jux 13	dklbr. W. v. Justus, Westf. Detlef Diesener, Hamburg	4a, 5, 6a
271	Kapella II	Sch. St. v. Impul, Trak. Stall Eichenhof, Pinneberg	2a, 4a, 5
272	Karim	F. W. v. Kadett, Hann. H. Schoett, Hamburg	2a, 4a
273	Karina 21	br. St. v. Kurprinz, Oldenburg	2a, 3, 4b
274	Karlson	br. W. v. Kurier, Hann. Gerd Kohlhepp, Hamburg	3, 4b, 5, 6b, 8
275	Katja	br. St. v. Kosmos, Mecklenburg Maria Wöhlke, Hamburg-	6a, 8
276	Kette	br. St. v. He Lui, Dtsch.Trab. Cornelia Dargel, Tornesch	3, 6b, 7, 8 16
277	King 14	schw. W. v. Cargo, Oldenburg Dietmar Schmidt, Quickborn	8, 16
278	King B	Sch.W. v. Kurier, Hann. Marlies Bonnemann	5, 14, 15
279	Klaus	br. W. v. Komet, Holst. Wilh. Kaland, Pinneberg	6a, 4a
280	Kornett 27	R. W. v. Kongo, Holst. Hans Ramcke, Pinneberg	16, 17b, 18
281	Kosima	F. St. v. Khemann ox, Westf. Paul L. Möller, Langwedel	6b, 7, 12
282	Krischan	F. W. v. Korenbleem, Holst. Karen Schildhauer, Hamburg	5, 14, 15
283	Labrador	br. W. v. Landrat, Holst. J. und D. Eickhoff, Norderstedt	1, 4a, 6a
284	Lacy	br. W. v. Lady Killer XX, Holst. Dr. Laslo Koos, Hamburg	6a

Nr.	Pferd	Besitzer	genannt für Prüfung
285	Lady	br. St. v. Lugano, Hann. Hans Mayer	2a
286	Lady Fee	dklbr. St. v. Ladykiller, Holst. Ellen Voss, Uetersen	4b, 3
287	La Gonda	dklbr. St. v. Lugano II, Hann. Peter und Rosemarie Wilcken, Bad Schwartau	2a, 3, 4a, 6a
288	Lagos	dklbr. W. v. Lachs, Hann. Christiane Wilcken, Stockelsdorf	1, 2a, 3, 4a, 6a
289	Laika 16	dklbr. St. v. Ladykiller XX, Holst., Ilse Hell, Kl. Offenseth	1
290	Langer	br. W. v. Lasso, Hann. Horst Brandt, Hamburg	4b, 5
291	Landmann 6	br. W. v. Landgraf 1, Holst. W. Krohn und H. v. Buchwaldt, Hamburg	7, 16, 8
292	Landvogt	br. W. v. Landgraf, Holst. S. Schulz	1, 2A, 3
293	Landvogt	br. W. v. Ladykiller XX, Holst. Agneta Körner-Beth, Hetlingen	4b, 5, 8, 14, 16, 17a
294	Lantana 5	br. St. v. Laertes, Holst. Hans Salveter, Tornesch	1
295	Lantano	br. W. v. Lugano II, Hann Fritz Holst, Lübeck	3, 6b, 16, 17A, 18
296	Lanzer	F. W. v. Landherr, Hann. Carsten Nagel, Friedrichskoog	8, 16, 17, 18
297	La Paloma 12	Schi. St. v. Holst. Hermann Grandt, Lübeck-Niendorf	4b, 6b, 8
298	LareI	br. W. v. Laertes, Holst. Heimbke Detjens / Raa	2a, 3, 6b
299	Largo 11	br. W. v. Ladykiller XX, Ellen Voss, Uetersen	4b, 5
300	Lass Das	dklbr. W. v. Landgraf, Holst. Renate Granieky, Wedel	1, 4a
301	Latina 3	Sch. St. v. Lavendel, Hann. Friederike Vornkahl, Nett- lingen	16, 17a

Nr.	Pferd	Besitzer	genannt für Prüfung
302	Lato	dklbr. W. v. Lachs, Hann. Dr. Blunk	2a
303	Lausbub 51	br. W. v. Laertes, Holst. Marita Matz, Hamburg	4a, 6a
304	Lavinia	R. St. v. Lavendel, Hann. Willi Diedrich, Hildesheim	17c
305	Leander	br. W. v. Landherr, Klaus Eckmann, Halstenbek	1, 6a
306	Legat 11	br. W. v. Lord Bruno Bork	19, 20
307	Le Maitre	br. W. v. Landsknecht II, Hann., H. J. Makosch, Berlin	1, 6a
308	Libelle	F. St. v. Landherr, Hann. Birgit Knorn, Hamburg	14, 15, 5
309	Lieber Kerl	F. W. v. Ladykiller, Holst. Peter Hoff, Karlsminde	16, 17a
310	Liebestraum 8	dklbr. W. v. Traumgeist, Gerhard Rahl, Tangstedt	14, 15, 12
311	Liguster	br. W. v. Ladykiller, Holst. Hubertus Clausius, Hamburg	1
312	Linda 14	F. St. v. Ladykiller, Holst. Fritz Zielinski, Sparrieshoop	1, 4a, 11
313	Lionel 2	Sch. W. v. Landgraf, Holst. R. Basche, Pinneberg	1
314	Loki 22	dklbr. W. v. Malachit, Trak. H. J. Kahler, Hamburg	4a, 6a, 7
315	Loran	F. W. v. Der Löwe XX, Hann. Fritz Voss	4b, 5
316	Lorbas 36	br. W. v. Ariano, Holst. Fred Niemann, Schwarzenbek	3, 6a, 7, 8, 16
317	Loreley 13	br. St. v. Der Löwe XX, Hann. Birgit Knorn, Hamburg	4a, 5, 6b, 7, 8
318	Lucio	br. W. v. Ladykiller, W. Reimers, Norderstedt	6a, 8, 16
319	Lucky 17	br. W. v. Xaver, Trak. Fred Niemann, Schwarzenbek	2a, 4a, 5, 6a

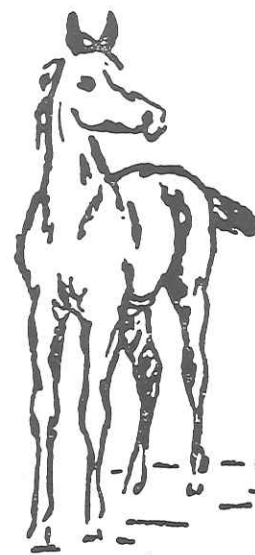

Komm' zu uns als „Freund des Pferdes“

Ich beantrage hiermit die Mitgliedschaft in der Abt. „Persönliche Mitglieder“ der Deutschen Reiterlichen Vereinigung e.V. zur Förderung ihrer Bestrebungen um das Pferd und den Reit- und Fahrsport.

Ich zahle als Jahresbeitrag:

- DM 20,00 als ordentliches Mitglied
- DM 15,00 als Ehegatte oder weiteres Familienmitglied
- DM 15,00 als jugendl. Mitglied (bis zu 18 Jahren)
- Ich bitte um Zusendung des Mitglied-abzeichens zum Preise von DM 5,00 (gegen Voreinsendung des Betrages)

Das Zutreffende bitte ankreuzen

An die

Deutsche Reiterliche Vereinigung e. V.
– Hauptverband für Zucht und Prüfung deutscher Pferde (FN) –
4410 WARENDORF, Postfach 640

Ich erkläre meinen Beitritt als ordentliches Mitglied

Vor- und Zuname _____

Beruf _____

Anschrift _____

Postleitzahl _____

Ort _____

Straße _____

Datum _____

Unterschrift _____

Bei Jugendlichen:

Geburtsdatum _____

Unterschrift eines Elternteiles _____

Die edlen 2 von
»Rusch«



»Der edle Holsteiner 38Vol.%« »Holsteiner Korn 32Vol.%«

RUDOLF RUSCH - ITZEHOE

Mühlenwerke - Kornbrennerei

Nr.	Pferd	Besitzer	genannt für Prüfung
320	Lucky Luciano	F. W. v. Landherr, Hann. Waltraud Wolf, Ahrensburg	16, 17c
321	Ludwig 3	br. W. v. Lions XX, Hann. Otto Hamann, Timmendorf	1, 4a
322	Lukas 3	br. W. v. Lucius XX, Westf. Joh. A. Timmermann, Schenefeld	16, 17a, 18
323	Lustig 6	F. W. v. Lugano 1, Hann. Dr. Esther Eissing, Lübeck	14, 15
324	Macard	F. W. v. Malachit, Holst. Peter Scheck, Lübeck	4b, 5, 8, 16
325	Mac Donald 3	F. W. v. Marc Anton, Hann. Reinhard Stücken, Hamburg 39	6b, 8, 16
326	Madame 6	dklbr. St. v. Magister, Holst. Hans-Uwe Ketelsen, Hollingstedt	6a, 8
327	Märchenstein	hbr. Hengst v. Hessenstein, Trak, Mara Pahl, Tangstedt	5, 14, 15
328	Magnus	br. W. v. Magister, Holst. Peter Stehr	3, 6a
329	Mainau	dklbr. St. v. Magnet, Trak. Hartwig Steenken, Mellendorf	4a, 6a, 7, 1, 8
330	Malachias	F. W. Malachit, Trak. Brigitte Westphalen, Hamburg-	1, 49
331	Malaika	F. St. v. Marlon XX, Holst. Jutta Strüver, Avensmoor	1
332	Mal a Dire	Sch. W. v. Maximus, Holst. Hubertus Clausius, Hamburg	16, 17b, 18
333	Malta	br. St. v. Marmor, Hann. Marianne Lewenz, Hamburg	14, 15
334	Mambo XI	Sch. W. v. Manometer XX, Holst. Sieglinde Arning, Hamburg	6b, 7, 8
335	Mandarin 9	br. W. v. Marlon, Holst. Hans Biss, Aumühle	14, 15
336	Manitu 21	F. W. v. Manitu XX, Holst. Holger Schurbohm, Norderstedt	6b, 8, 16
337	Mannix II	schw. Sch. W. v. Maxinus, Holst., H.H.Kracht, Hamburg	16, 17a, 18

Nr.	Pferd	Besitzer	genannt für Prüfung
338	Mannstein	dklbr. W. v. Moltke, Holst. Uwe Bahlmann, Herzhorn	1, 6a
339	Manolito	dklbr. W. v. Maigraf XX, Hann. Peter Schmidt, Hamburg	1, 4a, 6a
340	Marathon 9	Sch. W. v. Manometer XX, Holst. L. Brunk, Niebüll	16, 17A
341	Marek	hbr. W. v. Marlon XX, Holst. Karen Geyer, Hamburg	15
342	Marengo 12	R. W. v. Märker, Hann. Fritz Voss	14, 15
343	Mario	Sch. W. v. Manometer XX, Holst. J. D. Hennings / Bendorf	6b, 8
344	Maritza	br. St. v. Manometer, Holst. Hans Ramcke, Pinneberg	6a, 8, 16
345	Markstein	dklbr. W. v. Marlon XX, Holst. H. G. Huckfeldt, Seestermühle	4b, 5, 6b, 7, 8
346	Marlo V	R. W. v. Marschall, Oldenburg Ingrid Weise, Elmshorn	1, 2a, 3
347	Marmelow	dkl. Sch. v. Magister, Holst. Heinz Seemann, Hamburg	6a, 3, 2a
348	Marquesa	dklbr. St. v. Marlon, Holst. Ulf Ladiges, Hamburg	4a
349	Marschall 44	br. W. v. Marengo, Holst. Reinh. Pieper, Tangstedt	6b, 8, 16, 10
350	Mary Blue	bl. Sch. St. v. Massimo Ewald Schröder, Lentförden	6b, 8, 16, 3
351	Masarati	Sch. W. v. More Magic, Oldenburg H. J. Makosch, Berlin	16, 17A
352	Maiz	F. W. v. Monolith, Hann. Marion Kruse, Hamburg	6a
353	Maxi 3	br. W. v. Maximus, Holst. Gestüt Moorgarten, Lübeck	6a, 8, 16
354	Maximo	Sch. W. v. Maximus, Holst. O. F. Kirchner, Hamburg	6b, 4b, 16
355	Meander	dklbr. W. v. Meteor XX, Holst. Thomas Hunzenburg, Hamburg	6b, 10, 16
356	Medina	br. St. v. Manitou, Holst. Magdalene Eckmann, Krempe	6a, 8

Nr.	Pferd	Besitzer	genannt für Prüfung
357	Melissa	Sch. St. v. Manometer XX, Holst. Reimer Witt, Friedrichskoog	6 A, 8
358	Micado	dklbr. W. v. Makuba XX, Mario Jochheim, Reinbek	14, 15
359	Midas 4	Sch. Hengst v. Maximus, Holst. Dietmar Dude, Tangstedt	6b, 7, 8, 16, 17a, 18
360	Mikado 20	Sch. W. v. Rasputin, Bayern Bruno Bork	2a
361	Mikado 29	br. W. v. Marlon Werner Junge	8, 16
362	Mirabu	F. W. v. Miracolo XX, Olden- burg, Hinr. Groth, Hamburg	7, 16, 17c, 18
363	Mirko 18	Sch. W. v. Napoleon, Holst. Wolfgang Blackert, Pinneberg	2a, 3
364	Modesto	F. Hengst v. Marlon XX, Holst. Jasper Nissen, Hodorf	7, 8, 16
365	Mon Dieu	Sch. Hengst v. Moltke, Holst. H.-D. Götsche, Vaale	6a
366	Monitum	dklbr. W. v. Bibijunge, Holst. Karin Lühhmann, Hamburg	2a, 4a
367	Monopol	Sch. W. v. Manometer, Holst. Ramikal Werk, Hamburg	16, 17b, 18
368	Mon Plume	br. W. v. Matrose, Hann. Werner Klein, Großensee	1, 4a
369	Monsum 4	br. W. v. Monolith Helga Knorn, Hamburg	1, 6a
370	Moony	dklbr. St. v. Manometer XX, Holst. Willy Bohnhoff, Hamburg	16, 17A, 18
371	Moras	F. W. v. Manometer XX, Holst. G. Streckwall, Hamburg	16, 17A
372	Morgenröte	br. St. v. Märke, Hann. Norbert Belz, Haseldorf	4a, 6a, 7, 8, 16
373	Mosquito 2	dklbr. Hengst v. Moltke I, Holst., Jasper Nissen, Hodorf	6a
374	Mowgli	Sch. Hengst v. Marlon XX, Holst. Jasper Nissen, Hodorf	7, 8, 16

Nr.	Pferd	Besitzer	genannt für Prüfung
375	Muskat	F. W. v. Marconi, Hann. Viktoria und Claudia Diebitsch	4b, 14
376	My Lord	bl. Sch. W. v. Maximus, Holst. Eggert Schruckroh, Hongesdorf	16, 17a, 18
377	Nadir 7	F. W. v. Magister, Trak. Chr. u. K. Geyer, Hamburg	5, 14, 15
378	Namur	schwbr. W. v. Nautilus XX, Holst. Werner Schulz, Berlin	16, 17A
379	Napoleon 14	br. W. v. Narciss, Holst. Manfred Borrmann, Hamburg	6a, 8, 10
380	Narziss	dklbr. W. v. Nautilus, Holst. Dr. H.G. Ullrich, Hamburg	5, 14
381	Nascher	br. W. v. Napoleon, Holst. Franz Peter Bockholt	4b, 5, 7, 16
382	Naseweiss 7	br. W. v. Goldregen, Hann. Reiner + Corinna Brodowski, Hamburg	4b, 5, 14
383	Navajo	br. W. v. Nagput XX, Holst. Uwe Kellner, Reitschule am Rehagen, Hamburg	1
384	Navajo	dklbr. W. v. Napoleon, Holst. Reitschule Holm	6a, 8
385	Naxos	br. W. v. Nautilus XX, R. Knopf, Schenefeld	4a, 6a, 8, 16
386	Nepal	dklbr. W. v. Napoleon, Holst. Heinz Struck, Hamburg	7, 10, 16, 17a, 18
387	Nestor 10	schw. br. W. v. Nautilus, Holst., Ernst Otto Meyer, Rellingen	2a, 3, 6a, 12
388	Nico 26	br. W. v. Nautilus XX, Günter Bach, Neumünster	2a, 3, 4b
389	Nico 37	br. W. v. Napoleon, Holst. Doris Obwald-Schley	6b, 8, 16
390	Nikolaus	br. W. v. Hessenstein, Trak. H. P. Schues, Hamburg-	2a, 4a, 3, 6a
391	Nino 3	br. W. v. Narciss Peter Beeken, Norderstedt	4b, 1
392	No More	R. St. v. Nautilus XX, Hann. Wolfg. Mertens, Hamburg	8, 16

Nr.	Pferd	Besitzer	genannt für Prüfung
393	Oberst X	dklbr. W. v. Obermaat, Hann. Jacob van der Walle, Norder- stedt	16, 17b, 18, 2a
394	Odin 31	dklbr. W. v. Orbis XX, Ulrike Apian-Bennewitz	1, 4a
395	Oliver 7	Sch. W. v. Condu, Trak. H. v. Spreckelsen, Halstenbek	4b, 5, 14
396	Ontario 3	br. W. v. Ozean, Hann. Marion Knorn, Hamburg	16, 17c
397	Onyx 16	br. W. v. Oran, Ostfriesland H. J. Makosch, Berlin	16, 17 B
398	Orly 4	schwbr. St. v. Ozean, Hann. Susanne von Lüneburg	6a, 7, 8, 16
399	Paddy 7	br. W. v. Goldfeind, Hann. Angelika Scharfe, Wedel	16, 17c, 18
400	Pascal	F. W. v. Utrillo, Schweden Maria Gretzer, Hodorf	3, 7
401	Pegasus	br. W. v. Herbstwind, Trak. Stall Eichenhof, Pinneberg	3, 6a
402	Peggy	dklbr. St. v. Ladykiller XX, Holst., Peter Ostermann, Pinneberg-Th.	7, 16, 17a, 18
403	Pik Bube	br. W. v. Pik As XX, Hann. Gundi Hein, Henstedt-Ulzburg	8, 16, 17 (c)
404	Pilot	R. W. v. Pilligrini, Hessen Fred Thiele, Quickborn	2a, 4b
405	Plejade II	br. St. v. Herbstwind, Trak. Stall Eichenhof, Pinneberg	5, 14
406	Polaris	dkl. Sch. v. Herbstwind, Trak. Stall Eichenhof, Pinneberg	2a, 4a
407	Porphy	Sch. W. v. Pregel, Oskar Claussen, Hamburg	14, 15, 12
408	Postillion	F. W. v. Schöner Abend, Trak. Frau Hofmeister, Hamburg	6a, 8, 16
409	Pretoria	br. St. v. Perserkönig, Hann. Bernd Röder, Henstedt	2
410	Punch	dklbr. W. v. Wohlauf, Hann. S. Maria Scharfe, Wedel	16, 17a, 18

Nr.	Pferd	Besitzer	genannt für Prüfung
411	Radi 3	br. W. v. Remus II, M. Gorra, Hamburg	16, 17 b
412	Raimondo	br. W. v. Rushing Waters XX, Bartold Pflüger, Hamburg - Holst. -	6a, 8, 16
413	Ramano 13	F. W. v. Rhadames, Holst. August Wiemann, Tating	6b, 8, 16
414	Ramon IV	Sch. W. v. Roman, Klaus H. Körner, Hetlingen	4b, 5
415	Ranka II	br. St. v. Regent, Holst. H. Purnhagen, Bad Oldeslohe	6b, 7, 8
416	Rapier	dklbr. W. v. Rushing Waters, Holst., Karl Behrend, Hamburg	7, 8, 16
417	Rasches Amadeus	br. W. v. Amboss, Holst. Hanna Rauert, Todendorf/Fehm.	5, 6b, 14, 15, 16, 8
418	Ratzeputz	Sch. W. v. Fantus, Holst. Reitschule Holm	6a
419	Ratzeputz 12	br. W. v. Ramiro, Hann. Erich Sandmann, GroBensee	6b, 7, 8
420	Rex	Sch. W. v. Rosenberg, Holst. G. Paulun, Wakendorf	6a
421	Rhapsodie	F. St. v. Rushing Waters, Holst., Rosemarie Springer, GroBenaspe	1
422	Ricardo 8	Sch. W. v. Raubritter, Westf. Nana Becker, Aumühle	14
423	Ricardo 15	br. W. v. Rhadames, Holst. Bettina Holst, Hamburg	4a, 6a
424	Rocco	F. W. v. Regent, Holst. Dr. Gabriele Maas, Fischbek	16, 17a
425	Rocky Tocky	Sch. W. v. Roman, Holst. Werner Kleinworth, Holm	4a, 5, 12
426	Robin	Sch. W. v. Pregel, Trak. Charlotte Peiser, Norderstedt	14, 15
427	Roman Junior	Sch. W. v. Roman, Holst. Otto Just, Lübeck	16, 17, 18
428	Rommel 4	Sch. W. v. Holst. Johann Stahl, Moorrege	3, 6b, 7, 8

Nr.	Pferd	Besitzer	genannt für Prüfung
429	Rommel X	Sch. W. v. Rosenberg, Hann. S. Schulz, Havekost	2a, 4a, 5
430	Romulus	br. W. v. Marquis, Trak. Josef Mobius, Hamburg	5
431	Roshy	Sch. W. v. Wurzer, Hann. E. Jahn, Hamburg	4a
432	Rotdorn	dklbr. W. v. Halali, Trak. Mara Pahl, Tangstedt	14, 15, 12
433	Royal	R. W. v. Herbststurm, Trak. Hans Schröder, Neumünster	4a, 5, 14
434	Rubin 43	F. W. v. Rushing Waters XX, Hann., Vera Engelhardt, Wedel	1, 4a, 6a
435	Rush Off	F. W. v. Rushing Waters, Holst. Claus Schmahl, Brokstedt	7, 16, 17A
436	Salutio	Sigrid Ullrich	4a, 5
437	Samba 13	F. W. v. Sable Skinflint XX, Holst., Maren Krohn, Pinneberg	1
438	Samour 2	Sch. W. v. Sender, Hann. Sabine Kwapil, Wedel	1, 2a, 4a, 6a, 8
439	Sampel	br. W. v. Senior, Hann. Siegfried Kludt, Hamburg 13	10, 16, 17B, 18
440	Samson 15	br. W. v. Sesam, Hann. Jürgen Kuhl, Uetersen	2a, 3, 6a, 8
441	Sandro	F. W. v. Senussi, Hann. Ferdinand Eggers, 3101 Bergen	4a, 6b, 7, 8, 16
442	San Salvador 3	F. W. v. Sell, Westf. H. J. Makosch, Berlin	1, 6a
443	Sansor	dkl. F. W. v. Senator, Hilde Berchtold, Hamburg	4b, 5, 14
444	Saphir	R. W. v. Steinhäger, Gertrud Paulun, Wakendorf	6a
445	Saphir 46	br. W. v. Schwalbenfürst, Ostprouß., M. Noetzel + Ch. Bentfeldt, Schüssdorf	1, 4a, 6a

Nr.	Pferd	Besitzer	genannt für Prüfung
446	Sarina	br. St. v. Sable Skinflint XX, Holst., Tjark Nagel, Friedrichskoog II	6a, 8, 16
447	Sascha	br. W. v. Sable Skinflint, Holst., Joh.Herm. Hennings, St. Michaelisdonn	4a, 8, 16
448	Saturn 55	F.W. v. Sable Skinflint XX, Holst., Hans Breitkopf, Heide	1, 4a, 6a
449	Savao	dklbr. W. v. Alfons, Holst. Thies Thießen, Kronprinzenkoog	2a, 6b, 7, 8
450	Scaramouche	F.W. v. Seefischer, Hann. G. Rohde, Hamburg	5
451	Schach	Schw. F. W. v. Seefischer, Hann. Joachim Hellmann	2a, 3, 4a, 6a
452	Scharly	dklbr. W. v. Solarius, Hann. Carsten Knorn, Hamburg	16, 17 c
453	Schirocco	br. W. v. Salpeter, Hann. Reitstall Südheide, Weesen	6a, 8, 16
454	Schirocco	R. W. v. Marengo, Trak. Erwin Timm, Norderstedt	4a, 5, 6a
455	Schlemihl	F.W. v. Senegal, Hann. Jürgen v. Appen, Rellingen	4a, 6a
456	Scotch	br. W. v. Senegal, Hann. Gösta Schaper, Hamburg	16, 17 (B), 18
457	Seagram	F. W. v. Seefischer, Hann. Dr. G. Böhle	4b, 5, 14
458	Sebastian	R. W. v. Senat, Hann. Uta v. Blottwitz	17 A
459	Seebär	F.W. v. Seefischer, Hann. Renate Granicky, Wedel	4a, 6a
460	Semper Paratus	br. W. v. Sender, Hann. R. F. de Waal, Wedel	14, 15
461	Sentado	F. W. v. Sender, Hann. Helmuth Essen, Hamburg	4b, 5, 6a, 8
462	September III	br. W. v. Sterling, Holst. Wolfgang Lamottke, Halstenbek	16, 17 b
463	Servantes	F. W. v. Sender, Hann. Michael Kossatz, Hamburg 80	3, 4b, 5, 6a, 8, 14, 16

Nr.	Pferd	Besitzer	genannt für Prüfung
464	Siena 3	br. St. v. Steinhäger, Hann. Siegfried Kludt, Hamburg	7, 10, 16
465	Sierra de Montseny	F.St. v. Hatto (Halla), Holst. Frau Hagelstein, Lübeck-Travemünde	6a, 8, 16
466	Simona	br. St. v. Alarm, Holst. Friedrich Meyer, Hamburg 13	3, 6a, 8
467	Sir	br. W. v. Servus, Hann. Arved Berger, Quickborn	2a, 3, 4b, 5, 6a
468	Sirius 16	br. W. v. Servus, Hann. Dietmar Dude, Tangstedt	16, 17c, 18, 7
469	Skat	hbr. W. v. Emimile, Bayern M. Bühring, H. Koller, Hamburg	6a
470	Skokian	F. W. v. Lugano II, Hann. Friederike Vornkahl, Nett- lingen	17c
471	Smoky V	R. W. v. Cicero, Oldenburg Henning Wittgreffe jr., Hamburg	16, 17b
472	Sonny-Boy	br. W. v. Sorgenbrecher XX, Holst., Rolf Schütz,	4b, 6a
473	Sonny-Boy 11	br. W. v. Marlon XX, Holst. Gestüt Hilliggrund, Hemdingen	14, 15
474	Sorbas	R. W. v. Senat, Hann. Uta v. Blottwitz	16, 17b, 18
475	Sorgenfrei	Sch. W. v. Sorgenbrecher XX, Reimer Hennings, Bendorf	16, 8, 6b
476	Stromer	F. W. v. Altan, Trak. Paul Hofmeister, Hamburg	6a, 14
477	Sylvester 9	br. W. v. Sudan XX, Hann. Joachim Hellmann	4, 5, 14
478	Taiga X	B1. Sch. St. v. The Monk XX, Oldenburg, Stefanie M. Greco,	7, 10, 16, 17b, 18
479	Talisman 12	br. W. v. Tin Rod XX, Holst. Elke Buck, Rondeshagen	1
480	Tam-Tam	br. W. v. Thuswin XX, Holst. Nana Becker, Aumühle	4b, 5, 14
481	Tancrest XX	F. St. v. Entanglement, Engl. Jasper Nissen, Hodorf	17a

Nr.	Pferd	Besitzer	genannt für Prüfung
482	Tanja	br. St. v. Thuswin XX, Holst. Heinz Heitmann, Sparrieshoop	4B, 5, 6a, 7, 8, 14, 16, 10
483	Tankira	F.St. v. Tornado, Trak. Helmut J. Saggau, Hasenmoor	2a
484	Tarantella 9	dklbr. St. v. Thuswin XX, Holst. Annette Arnemann, Elze	5, 14, 15
485	Tasco 2	br. W. v. Thuswin XX, Holst. Rudi Knopf, Schenefeld	1, 4a
486	Taurus	Schw. W. v. Thor, Hessen Hainz Schnelle, Quickborn-Heide	6b, 8
487	Thunessa	dklbr. St. v. Thuswin XX, Holst. Gestüt Moorgarten, Lübeck	5, 14, 15
488	Tiber XX	br. W. v. Andalusier XX, Vollbl. Dr. Horst Klerke, Isernhagen	14, 15
489	Till III	dklbr. W. v. Thor, Hessen H. Suerbier, Hamburg	4a
490	Timo	br. W. v. Thuswin XX, Holst. Kurt Vollmer, Wedel	1
491	Timona	br. St. v. Tin Rod, Holst. Magdalene Eckmann, Krempdorf	1
492	Tin Master	d. Sch. W. v. Tin Rod, Holst. U.P. Heinze, Halstenbek	1, 4a, 6a
493	Tom 9	br. W. v. G. Colemann, Lübeck	2a, 4a, 5
494	Tosca 40	br. ST. v. Thuswin XX, Holst. Peter Beeken	1
495	Traumwacht	br. St. v. Waldcanter, Hann. H. Grümmer, Kiel	14, 15
496	Tristan	br. W. v. Trautmann, Hann. W. Kleinworth, Holm	3, 6b, 7, 4a, 12, 8
497	Unkas	F. W. v. Fantus, Holst. H. Kracht, Hamburg	17c, 18
498	Violine	Sch. St. v. Veit, Hann. Dr. med. Th. Lange-Brock, Hbg.	4a
499	Vita	hbr. St. v. Reinald XX, Holst. Monika Bühring, Hamburg	5, 7
500	Vivaldi 6	F.W. v. Valentino XX, Ilona Kallmeyer, Berlin	4a, 5

Nr.	Pferd	Besitzer	genannt für Prüfung
501	Vogelfänger	br. W. v. Habicht, Trak. Ina Thomsen, Hamburg	1
502	Volaire 4	F. W. v. Damhirsch, Westf. Ilona Kallmeyer, Berlin	14, 15
503	Wachholder 21	F. St. v. Wahnfried, Holst. Otto Peters, Bargaenstedt	6a, 8, 16
504	Waconda 2	br. St. v. Wahnfried, Holst. Jasper Nissen, Hodorf	6a
505	Waldess	F1b. W. v. Waldenser, Holst. Jan van der Walle, Norderstedt	16, 17a, 18, 3
506	Waldmeister 29	br. W. v. Watermann, Holst. Verband der Züchter des Holst. Pferdes	6a
507	Walhalla	br. St. v. Waldenser XX, Holst. Manfred Henck, Pansdorf	6a, 7, 8, 10
508	Wanderer	F. W. v. Wurf, Hann. H. Bellingrodt, Wedel	4a, 6b, 8, 16
509	Wanderer	br. W. v. Wahnfried, Holst. Gisela Schnelle, Quickborn- Heide	3, 6a, 4a
510	Wanjo VI	R. W. v. Waidmannsdank, Hann. Paul Bohnhoff	4a, 5
511	Wartburg 5	br. St. v. Wahnfried, Holst. Otto Peters, Bargaenstedt	6a, 8, 16
512	Wasco	br. W. v. Wahnfried, Holst. Peter H. Feil, Kronprinzenkoog	1, 2a, 3, 4a
513	Wassermann	br. W. v. Waldenser XX, Holst. Andreas Hahn, Neumünster	16, 17b
514	Watergate 3	br. W. v. Waterman, Holst. Jasper Nissen, Hodorf	3, 6a
515	Waterloo 17	dklbr. W. v. Wahnfried, Holst. Dr. D. Haesen, Kiel	16, 17b
516	Welf	F. W. v. Winnetou, Hann. H. P. Köpcke, Hamburg	4b, 5, 14
517	Wellington	br. W. v. Wunsch, Hann. K.H. Hardorp, Wedel	4a, 6a
518	Wendelin	F. W. v. Waldenser, Holst. Eva-Maria Kuhn, Wedel	1

Nr.	Pferd	Besitzer	genannt für Prüfung
519	Wesir 10	Sch. W. v. Maharadscha, Ostpr. Cornelia Scheck	4a, 6a, 8
520	Westend 3	schwbr. W. v. Winnetou, Harald Bellingrodt,	4b, 6a, 7, 8, 16
521	Whitton Lady	br. St. v. Whitton XX, Engl. Susanne Möller, Langwedel	6b, 7
522	Wicht	br. W. v. Wicht, Hann. H. W. Körner	1, 4b, 6a
523	Wiener Blut	F. St. v. Weingau, Hann. Reinhard Stücken, Hamburg 39	7, 16, 17c
524	Wiking XIII	dklbr. W. v. Waldenser XX, Hans Ivens, Schönkirchen	8, 16, 17A, 2a, 3
525	Wildling	br. W. v. Wahnfried, Holst. Gesche Poppe	7, 16
526	Willy Wacker	br. W. v. Welf, Hann. Siegfried Kludt, Hamburg 13	6b, 8, 7, 16, 10
527	Windsor	br. W. v. Wolfsburg, Hann. Barthold Pflüger, Hamburg	6a, 8, 16
528	Wingolf XVIII	F. W. v. Winnetou, Hann. Heinz. Blötz, Gr. Grönau	2a, 3, 6a
529	Winkelform	R. St., Frau Hermann, Heilbronn	5, 14
530	Winnetou 31	br. W. v. Wolfsburg, Hann. Brigitte v. Borstel, Schenefeld	7, 16, 17B, 18
531	Winnetou 68	br. W. v. Winnetou, Hann. Rolf Kölblinger, Reinbek	4a, 5
532	Winston 22	br. W. v. Wahnfried, Holst. Harm Dorbandt, Wedel	4a, 6b, 8, 16
533	Wirbel 9	R. W. v. Wortschwall, Hann. Eduard v. Below, Latendorf	16, 17B, 18
534	Wittenberg	F. W. v. Wulf, Hann. Klaus Kiefer, Hamburg	6b, 8, 16
535	Wonne 17	br. St. v. Wahnfried, Holst. Otto Peters, Bargaenstedt	16, 17b, 18
536	Wotan	br. W. v. Waterman, Holst. J. Dunker, Wedel	6a
537	Wunderkind	br. St. v. Wahnfried, Holst. Peter Remmers, Norderstedt	16, 17b, 18
538	Wunschtraum	br. St. v. Wurf, Hann. Prof. Dr. V. Wolf	2a, 4a, 5, 14, 15

Nr.	Pferd	Besitzer	genannt für Prüfung
539	Amor	F. W., Hann. Albert v. Hacht, Wentorf	13a
540	Cavallo	br. W. v. Consul, Dänischer Holsteiner, Elbdörfer + Schenefelder Reitverein e.V.	13 b
541	Czeremosz	F. W., Polen Reit- und Fahrverein, Wedel	13a
542	Baletta	br. St. v. Fähnrich Holst. RFV - Germania, Marne	13a
543	Krümel	dklbr. W., Vollbl. Edith Dargel, Tornesch	13 a
544	Nuja	F. St., Norddeutscher und Flott- beker Reiterverein	13 a
545	Truxa	br. St., Rahlstedter Reit- und Fahr- verein	13 b

ASTRA

köstliches

BIER

K. BEHRMANN & SOHN

Wedel (Holstein) - Hinterstraße 16



In der Herstellung der Geräte für lebensmittelverarbeitende Betriebe zählt das RvR-Werk zu einem der führenden Unternehmen Europas.

Erfahrungen und modernes Denken sind für unsere Planung und Produktion richtungweisend.

Unser Programm:

Arbeitstische - Fleisch- und Wurstabhängewagen - Transportwagen - Kühlraumregale - Spülen - Behälter - Großkücheneinrichtungen - Fließbandanlagen - Verschneidplatten aus POLYD-Kunststoff und vieles mehr.



RvR-Verwaltungs- und Ausstellungsgebäude

SPEZIALFABRIK

RÖPKE & VAN RIESEN

2081 HOLM ü. PINNEBERG/HOLST. · RUF (04103) *30 41 u. 50 47 · TELEX 2189531



Ich hab' Kredit. Auch Sie!

Bis vor kurzem war
für mich die Sparkasse
nur zum Sparen da.
Dann brauchte ich
plötzlich Kredit.
Und das ging ganz
einfach – bei der
Sparkasse.
Meine Meinung:
Wenn's um Kredit geht,
erst recht zur Sparkasse.



wenn's um Geld geht

Stadtsparkasse Wedel

Gorch-Fock-Str. 2, Hans-Böckler-Platz 3, Lindenstr. 33, Marktplatz 7, Moorweg