Reit- und Fahrverein Wedel von 1923 e. V.

Reit- und Springturnier

Kreismeisterschaft 1988

Pferdeleistungsschau der Kat. B mit Leistungsprüfungen der Kat. C, anerkannt durch die Landeskommission für Pferdeleistungsprüfungen in Schleswig-Holstein.

Wedel (Holstein)

01. und 02. Oktober 1988

Turnierplatz Catharinenhof

Reit- und Fahrverein Wedel von 1923 e. V.

Reit- und Springturnier

Kreismeisterschaft 1988

Pferdeleistungsschau der Kat. B mit Leistungsprüfungen der Kat. C, anerkannt durch die Landeskommission für Pferdeleistungsprüfungen in Schleswig-Holstein.

Wedel (Holstein)

01. und 02. Oktober 1988

Turnierplatz Catharinenhof

Restposten:
div. Reithosen. Kniestiefel
ab 49.-

Rissener Straße 21 · Telefon 04103 / 84842

Sattelkammer Wedel

neu Sattelschränke
ab 259.-

grüne BV-Satzdecken
79.-

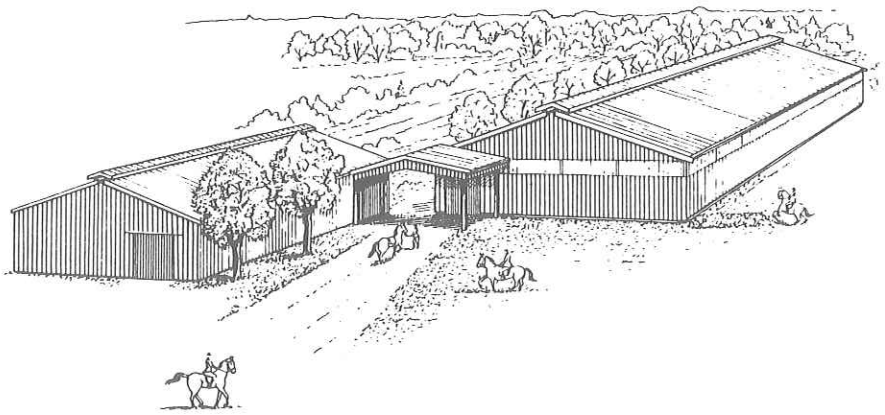

Wir bedanken uns

bei allen Spendern von Geld- und Ehrenpreisen, die es uns ermöglicht haben, dieses Turnier zu veranstalten.

REIT- UND FAHRVEREIN
Wedel von 1923 e. V.

– Turnierleitung –

Turnierleitung
Herr Wolfgang Lamottke
Herr Karl-Heinz Hardorp
Herr Olaf Tonner

Organisation
Vorstand RuFV Wedel

Richter
Frau Ehlers
Frau Zimmer
Herr H.-J.Kahlke
Herr Bernhard
Herr Böge
Herr Stoldt
Herr Ho.Walter
Herr Ha.Walter
Herr Landmann

Melde-u.Rechenstelle
Karin Lamottke
Kerstin Dorbandt
Vera Karpeljuk

Presse
Herr Olaf Tonner

Parcourschef
Herr Norbert Jacubowsky

Parcourshelfer
Mitglieder RuFV Wedel

Ansage
Herr K.-H.Schoop

Anzeigenwerbung
Frau Petra Cordes

Sanitätsdienst
DRK Wedel

Tierärzte
Herr Dr.Böhm
Herr Dr.Zapp

Hufschmied
Herr Dieter Kröhnert

LK-Beauftragter
H.-J.Kahlke

Kasse
Fam.Grotefend

Protokoll/Ansage
Junioren und Mitglieder
des RuFV Wedel

Lautsprecheranlage
Herr Ralph Dombrowski

Parkplatz
Herr Felix Grotefend

Geld-und Ehrenpreise
Meldestelle

Pflege der Reitanlage
Herr Pöhlsen

Druck:

P&R
DRUCK: 04121/3251

Kastanien Hof

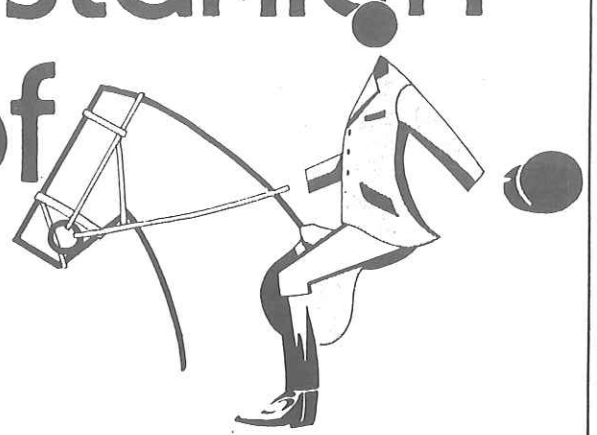

Das Haus
für den Reitsport
mit den günstigen Preisen!

Einladung

Am 01.10.88 zu unserem 10 - Jährigen.

Mit Jazz, Buffet, Drings, Ponyreiten und

vielen Sonderangeboten

Herzlich Willkommen !!!

Osdorfer Landstraße 233
2000 Hamburg 53
Telefon: (040) 8 00 37 13

Zeiteinteilung

für die Kreismeisterschaften im Dressur- und Springwettkampf am 1.und 2.Oktober 1988 in Wedel/Catharinenhof.

Samstag 1.Oktober

Dressur

8.30-12.00	11	Dressurprfg. Kl.L KM-1.Wert.N-E	Halle	Ho.Walter/Zimmer	38	N
12.30-16.00	11	Dressurprfg. Kl.L KM-1.Wert.F-M	Halle	Ho.Walter/Zimmer	33	
16.00-17.30	7	Dressurprfg. Kl.A Pferde Jahrg.79 u.älter	Halle	Bernhard/Stoldt	24	V
8.00-12.00	12	Dressurprfg. Kl.L KM-2.Wert.A-N	Viereck	Ha.Walter/Ehlers	31	XYZ
12.30-16.00	12	Dressurprfg. Kl.L KM-2.Wert.M-XYZ	Viereck	Ha.Walter/Ehlers	36	
16.00-17.30	7	Dressurprfg.Kl.A Pferde Jahrg.80-83	Viereck	Landmann/Böge	28	V

Springen

8.30- 9.45	17	Stil-Springprfg.Kl.A	Springpl.	Landmann/Bernhard	39	U
9.45-10.45	15	Stil-Springprfg.Kl.A	Springpl.	Landmann/Bernhard	22	A
10.45-12.30	18	Komb.Springprfg.Kl.L	Springpl.	Stoldt/Böge	51	G
13.00-13.45	16	Springprfg.Kl.A KM-Junioren	Springpl.	Stoldt/Böge	16	K
13.45-15.00 15.00-15.30	4/5	Stil-Springprfg.Kl.E Ausgleich Schaunummer	Springpl.	Bernhard/Landmann		P
15.30-17.30	19	Springprfg.Kl.L KM-1.Wertung	Springpl.	Kahlke	62	Q

Sonntag 2.Oktober

Dressur

8.00-11.00	10	Dressurprfg.Kl.L 1.Abt. Lkl. 4	Halle	Bernhard/Zimmer	32	D
11.00-14.00	10	Dressurprfg.Kl.L 2.Abt. Lkl 5	Halle	Ehlers/Ha.Walter	35	D
14.00-16.00	2	Dressurprfg.Kl.E paarweise geritten	Halle	Ho.Walter/Böge		O
8.30-10.00	8	Dressurprfg.Kl.A KM-Junioren einzeln geritten	Viereck	Landmann/Böge	15	H
10.00-11.30	9	Dressurprfg.Kl.A paarweise geritten	Viereck	Landmann/Böge	25	R
12.00-14.00	1	Reiterprfg.	Viereck	Landmann/Böge		
14.15-15.45	13	Kür-Dressurprfg.Kl.L KM-Finale	Viereck	Bernhard/Ehlers/ Zimmer	12	LOS

Springen

10.30-12.30	20	Springprfg.Kl.L KM-2.Wertung	Springpl.	Kahlke/Ha.Walter	58	C
13.30-14.30	14	Springpferdeprfg.Kl.A Schaunummer	Springpl.	Kahlke/Ha.Walter	19	T
14.45-15.45	21	Springprfg.Kl.L KM-Finale	Springpl.	Kahlke/Ha.Walter	40	
15.45-16.15	3	Zitronenrennen	Springpl.	Landmann		
16.15-16.45		Ehrung der Kreismeister	Springpl.	Alle Richter		
16.45-17.45	22	Mannschaftsspr.Kl.A	Springpl.	Landmann/Böge		

Wegen nicht Erreichens der geforderten Nennungszahl muß Prfg.6 Materialprfg. leider ausfallen.

Die Prüfungen 4 und 5 werden wegen zu geringer Nennungszahl zusammengelegt. Die Prfg.wird mit Ausgleich für Ponys durchgeführt.

Die Kreismeisterschaften im Dressur und Springwettkampf werden nicht nach Senioren und Jungen Reitern geteilt.

Es ist den Teilnehmern und Besuchern ausnahmslos nicht gestattet,ihre Fahrzeuge am Abreiteplatz vor der Pferdehalle abzustellen.

Telefon-Nr. der Meldestelle von Freitag bis Sonntag:
04103/86906

öffnungszeiten der Meldestelle:

Freitag: 18.30-20.00
Samstag: 1/2 Stunde vor Beginn der 1.Prfg.
Sonntag: 1/2 Stunde vor Beginn der 1.Prfg.

Die Startbereitschaft muß bis spätestens 2 Stunden vor Beginn der Prüfung erklärt werden.

Für die Prüfungen 11/12/17 muß die Startbereitschaft am Freitag bis 20 00 Uhr erklärt werden.

Für die Prüfungen 8/10 muß die Startbereitschaft am Samstag bis 17 30 Uhr erklärt werden.

Wedel 22.9.88

Turnierleitung

– ASSEKURANZ –
Ihr Partner für Versicherungen, Finanzierungen und Kapitalanlagen

HOLGER VIERK

Mitglied im Bundesverband Deutscher Versicherungskaufleute e.V.

Pferdekoppel 21
2000 Wedel
Tel. (04103) 14128
priv. (04103) 86017

A U S S C H R E I B U N G

für die Pferdeleistungsschau der Kat. B mit WB der Kat. C Nr.5.122

am 1. und 2. Oktober 1988

in Wedel-Holst., Turnierplatz Catharinenhof, Pinnebergerstr.225

Veranstalter:Reit- u. Fahrverein Wedel v. 1923 e.V. FN-Nr.27.056.19

Nennungsschluß: 3. September 1988

Nennungen an: Frau Karin Lamottke
Quälkampsweg 75
2000 Wedel
Tel. 04103-87253

Genehmigt von der Landeskommission für Pferdeleistungsprüfungen in Schleswig-Holstein.

Vorbemerkung zu den Wettbewerben der Kat. C

Der Besitz des Reiter- bzw. Fahrerausweises schließt von der Teilnahme an Wettbewerben der Kategorie C aus. Hiervon ausgenommen sind Schauwettbewerbe, Material- u. Fahrprüfungen sowie Ponyprüfungen der Kl. E.

I. W E T T B E W E R B E D E R K A T. C

Zugelassen sind alle Reiter ohne Reiterausweis, die Stamm-Mitglied eines Vereins des Kreisreiterbundes Pinneberg sind und 10 geladene Reiter ohne Reiterausweis.

1. Einfacher Junioren Wettbewerb (Reiterprüfung)

Ehrenpreise nach Beteiligung

Offen für Junioren (Jahrgang 1970 und jünger), die nicht im Besitz des DRA III oder DJRA II sind. Jeder Reiter darf nur ein Pferd reiten. Jedes Pferd darf nur einmal starten.

Zugelassene Pferde: 4-jährige und älter

Zäumung: Trense mit Reithalfter gem. § 70/2a und Ziff. 5 Ausbinde- oder Stoßzügel erlaubt.

Richtverfahren: gemeinsames Richten gem. §§ 121,122 unterhalb der Anforderungen der Klasse E

Bei größerer Beteiligung Einteilung nach Jahrgängen der Reiter. Bei Nennung Alter angeben. Geritten wird nach Weisung der Richter.

Verlangt: 15 Nennungen, Einsatz: DM 6,--

2. Dressurprüfung Kl. E Startfolge ab " 0 "

Ehrenpreise nach Beteiligung

Zugelassene Reiter: Alle Reiter gem. §17, die keiner Leistungsklasse angehören.

Zugelassene Pferde: 4- jährige und ältere gem. §64/3.1. Pferde, die in Dressurprüfung Kl. M oder höher placiert waren, sind ausgeschlossen.

Zäumung: Trense mit Reithalfter gem. §70/2a Anforderung und Bewertung gem. §401 ff und 402 A

Aufgabe: E 2

Verlangt: 20 Nennungen, Einsatz: DM 6,--

3. Zitronenrennen

Ehrenpreise nach Beteiligung

Zugelassene Reiter und Pferde: wie Prüfung Nr. 2

Beurteilung gem. § 111

Verlangt: 15 Nennungen, Einsatz: DM 6,--

4.Stil-Spring-Prfg. Kl. E ohne EZ Startfolge ab "P"

Ehrenpreise nach Beteiligung

Zugelassene Reiter: Junioren Jahrgang 1972 u. jünger, dazu 1970/71, nur auf G-Ponys

Zugelassene Pferde: nur 5jähr. und ältere Ponys

Zäumung: gem. §70/3a, gleitendes Ringmartingal erlaubt

Richtverfahren: gem. §520/3a

Verlangt: 15 Nennungen, Einsatz: DM 6,--

5.Stil-Spring-Prfg. Kl.E ohne EZ Startfolge ab "B"

Ehrenpreise nach Beteiligung

Zugelassene Reiter: Alle Reiter

Zugelassene Pferde: nur 5jährige und ältere Großpferde

Zäumung: wie Prg. 4

Richtverfahren: wie Prg. 4

Verlangt: 15 Nennungen, Einsatz: DM 6,--

II. L E I S T U N G S P R Ü F U N G E N D E R K A T. B

Zugelassen sind alle Reiter, die Stamm-Mitglied eines Vereins sind, der dem Kreisreiterbund Pinneberg angehört, und 10 geladene Reiter, die nicht an den Prfg. 13 u. 21 teilnehmen dürfen

6. Materialprüfung für Reitpferde o. M. Startfolge ab " L "

Ehrenpreis dem siegenden Reiter und DM 300,-- den Besitzern der placierten Pferde und DM 30,-- Züchterprämie.

Zugelassene Pferde: 3-jährige und 4-jährige "Deutsche Reitpferde" gem. § 16

Zugelassene Reiter: alle Reiter gem. § 17 mit Reiterausweis

Bei Start von 8 oder mehr 3-jährigen Pferden erfolgt Teilung nach 3- und 4-jährigen Pferden.

Zäumung: Trense mit Reithalfter gem. § 70/1

Vorzuführen gem. § 302

Richtverfahren: gem. § 301 ff

Verlangt 20 Nennungen, Einsatz: DM 10,--

7. Dressurprüfung Kl. A Startfolge ab " V "

Ehrenpreis dem Reiter des siegenden Pferdes und insgesamt DM 300,-- den Besitzern der placierten Pferde und DM 30,--Züchterprämie.

Zugelassene Reiter: Alle Reiter gem. § 17 der LKl D5, die nicht in Prfg. 8 starten.

Zugelassene Pferde: 4-jährige und ältere , die in einer Dressurprüfung der Kl. M oder höher nicht placiert waren.

Zäumung: Trense mit Reithalfter gem. § 70/2a

Anforderungen und Bewertung gem. § 401 ff, gemeinsames Richten gem. § 402 A

Aufgabe: A 1

Verlangt: 20 Nennungen, Einsatz: DM 10,--

8. Dressurprüfung Kl. A Startfolge ab " H "

(1. Wertung der Junioren-Kreismeisterschaft)

wie Prfg.-Nr. 7., jedoch nur für Junioren, die nicht in Prfg.13 u. 21 starten der Leistungsklasse D 5 - D 3 mit 4-jährigen und älteren Pferden(ohne Handikap).

Verlangt: 20 Nennungen, Einsatz: DM 10,--

9. Dressurprüfung Kl. A Startfolge ab " R "

wie Prfg. 7, jedoch
zugelassene Reiter:Alle Reiter, die nicht in Prfg. 8 starten, der Lkl. D 4 und D 3.
Dazu D 2 auf Pferden, die in Dressurprüfungen noch nicht placiert waren.

Verlangt: 20 Nennungen, Einsatz: DM 10,--

Das Pferd in Medizin Pädagogik Sport

Reiten –
Für Behinderte ein Sport der Chancengleichheit

Pferde
als Gefährten im Sport und als Partner der Rehabilitation

Therapie
von hohem erzieherischen und medizinischen Wert

Hippotherapie als erfolgreiches Mittel medizinisch-krankengymnastischer Behandlung
Behindertenreiten als Möglichkeit zur Teilnahme am Leistungssport
Einsatz des Pferdes zum Reiten oder Voltigieren im Rahmen **heilpädagogischer Förderung** verhaltensauffälliger oder intelligenzgeminderter Kinder und Jugendlicher.

- Ausbildung von Fachkräften
- Information für jedermann durch:

Kuratorium für Therapeutisches Reiten e. V.
Gemeinnütziger Verein

Treten Sie unserer Gemeinschaft bei! Fördern Sie unsere Arbeit! Unterstützungsbeträge gegen Spendenquittung!

Bundesgeschäftsstelle
Freiherr-von-Langen-Straße 13
4410 Warendorf 1
Telefon (02581) 8041

10. Dressurprüfung Kl. L Startfolge ab " D "

Ehrenpreis dem Reiter des siegenden Pferdes und insgesamt DM 400,-- den Besitzern der placierten Pferde und DM 40,-- Züchterprämie.

Zugelassene Reiter: Alle Reiter gem. § 17 der Leistungsklasse D 5 / D 4

Zugelassene Pferde: 5-jährige und älter , die noch nicht in Dressurprüfungen der Kl. M und/oder höher placiert waren.

Richtverfahren: gemeinsames Richten gem. § 402 A

Aufgabe: L 1

Zäumung: Trense mit Reithalfter gem. § 70/2a

Verlangt: 20 Nennungen, Einsatz: DM 12,--

11.Dressurprüfung Kl. L (1. Wertung für die Kreismeisterschaft der Dressurreiter)
Startfolge ab " N "

Ehrenpreis dem Reiter des siegenden Pferdes und insgesamt DM 400,-- den Besitzern der placierten Pferde und DM 40,-- Züchterprämie.

Zugelassene Reiter: Alle Reiter der Leistungsklassen D 4 und D 3 Dazu D 5 mit in Dressurprfg. Kat. A/B-placierten Pferden.Dazu D 2/D 1 mit Pferden, die in Dressurprüfung Kl. L noch nicht an 1. bis 3. Stelle und/oder höher nicht placiert waren.

Bei Nennung von mehr als 20 Junioren / Jungen Reitern, Teilung nach Junioren / Jungen Reitern und Senioren. (2 Abteilungen)

Zugelassene Pferde: 5-jährige und ältere

Zäumung: Trense mit Reithalfter gem. § 70/2a

Aufgabe: L3

Richtverfahren: gemeinsames Richten gem. § 402 A

Verlangt: 20 Nennungen, Einsatz: DM 12-

12. Dressurprüfung Kl. L (2. Wertung für die Kreismeisterschaft der Dressurreiter)

Startfolge ab "xyz"

Ehrenpreis dem Reiter des siegenden Pferdes und insgesamt DM 400,-- den Besitzern der placierten Pferde und DM 40,-- Züchterprämie.

Zugelassene Reiter: wie Prfg.-Nr.11

Zugelassene Pferde: Wie Prfg.-Nr.11

Zäumung: Kandare mit Unterlegtrense gem. § 70/2c.

Richtverfahren: gemeinsames Richten gem. § 402 A

Aufgabe: L 7, die Aufgabe ist auswendig zu reiten

Verlangt: 20 Nennungen Einsatz: DM 12,--

13. Kreismeisterschaft des Kreises Pinneberg im Dressurwettkampf

Dressurprüfung Kl.L-Kür Startfolge nach Los

Pokal dem Reiter des siegenden Pferdes und insgesamt DM 400,-- den Besitzern der placierten Pferde und DM 40,-- Züchterprämie.

Zugelassene Pferde: wie Prfg.-Nr.11
Je Reiter 1 Pferd, auf dem die Startberechtigung für diese Prüfung erreicht wurde. Erreichen mehrere Pferde unter dem gleichen Reiter die Startberechtigung, muß das Pferd mit der höheren Punktzahl an den Start gehen. Bei Punktgleichheit seiner Pferde hat der Reiter die Wahl.

Zugelassene Reiter: Die 12 punkthöchsten Reiter aus den Wertungsprüfungen 11 und 12. Bei Teilung Senioren und Junioren/Junge Reiter, die jeweils 8 punkthöchsten Reiter.

Zu ihrer Ermittlung werden die Wertungspunkte pro Prüfung und Starter wie folgt verteilt:

1. Platz 50 Punkte

2. Platz 48 Punkte

3. Platz 47 Punkte usw.

Bei Punktgleichhheit entscheidet die bessere Placierung in Prüfung 12.

Ausgeschlossen sind Inhaber von Reiterausweisen PFW oder PRO und Teilnehmer an der kombinierten Wertung der Jun.-Kreismeisterschaften

Anforderungen: Kürprogramm Kl. L mit Musik (Musikkassette ist mitzubringen) mit folgenden Mindestanforderungen:

1.1 Mittelschritt(mind. 40m zusammenhängend)
1.2 Kurzkehrtwendung
1.3 Vers. Trab und Trabverstärkung
1.4 Volten rechts und/oder links
1.5 Vers. Galopp einschl. Außengalopp auf beiden Händen
1.6 Einfache Galoppwechsel rechts und links
1.7 Volten rechts und/oder links
1.8 Galoppverstärkung

Dauer 4 Min, Glockenzeichen nach 3 Min.

Zäumung: Kandare mit Unterlegtrense gem. § 70/2c

Richtverfahren: gem. § 402 B (getrenntes Richten) mit jeweils 1 WN für Inhalt u. Ausführung.

Einsatz: DM 12,-- fällig bei Erklärung der Startbereitschaft.

Meisterschaftswertung

Summe aller Wertungspunkte aus den Prüfungen 11, 12 und 13, wobei die Wertungspunkte für Prüfung 13 wie folgt verteilt werden:
Wertnotenbester: 100 Punkte
Zweiter: 96 Punkte
Dritter: 94 Punkte

Bei Punktgleichheit entscheidet die bessere Placierung in Prfg.-Nr. 13

14. Spring-Pferde-Prüfung Kl. A Startfolge ab " T "

Ehrenpreis dem siegenden Reiter und insgesamt DM 300,-- den Besitzern der placierten Pferde und DM 30,-- Züchterprämie.

Offen für alle Reiter aller Leistungsklassen gem. § 17 auf 4- und 5-jährigen Pferden.

Zäumung: gem. § 70/3a
Bewertung: gem. § 363/1 nach Rittigkeit einschl. Springmanier

Verlangt: 15 Nennungen Einsatz: DM 10,--

15. Stil-Spring-Prüfung Kl. A Startfolge ab " A "

Ehrenpreis dem Reiter des siegenden Pferdes und insgesamt DM 300,-- den Besitzern der placierten Pferde und DM 30,-- Züchterprämie.
Zugelassene Pferde: 5-jährige und ältere .

Zugelassene Reiter: Alle Reiter der LKL. S 5, die nicht in Prfg. 16 starten.
Zäumung: Trense mit Reithalfter gem. § 70/3a, gleitendes Ringmartingal erlaubt.

Richtverfahren: gem. § 520/3b mit EZ (Strafpunkte und Zeit)

Verlangt: 20 Nennungen Einsatz: DM 10,--

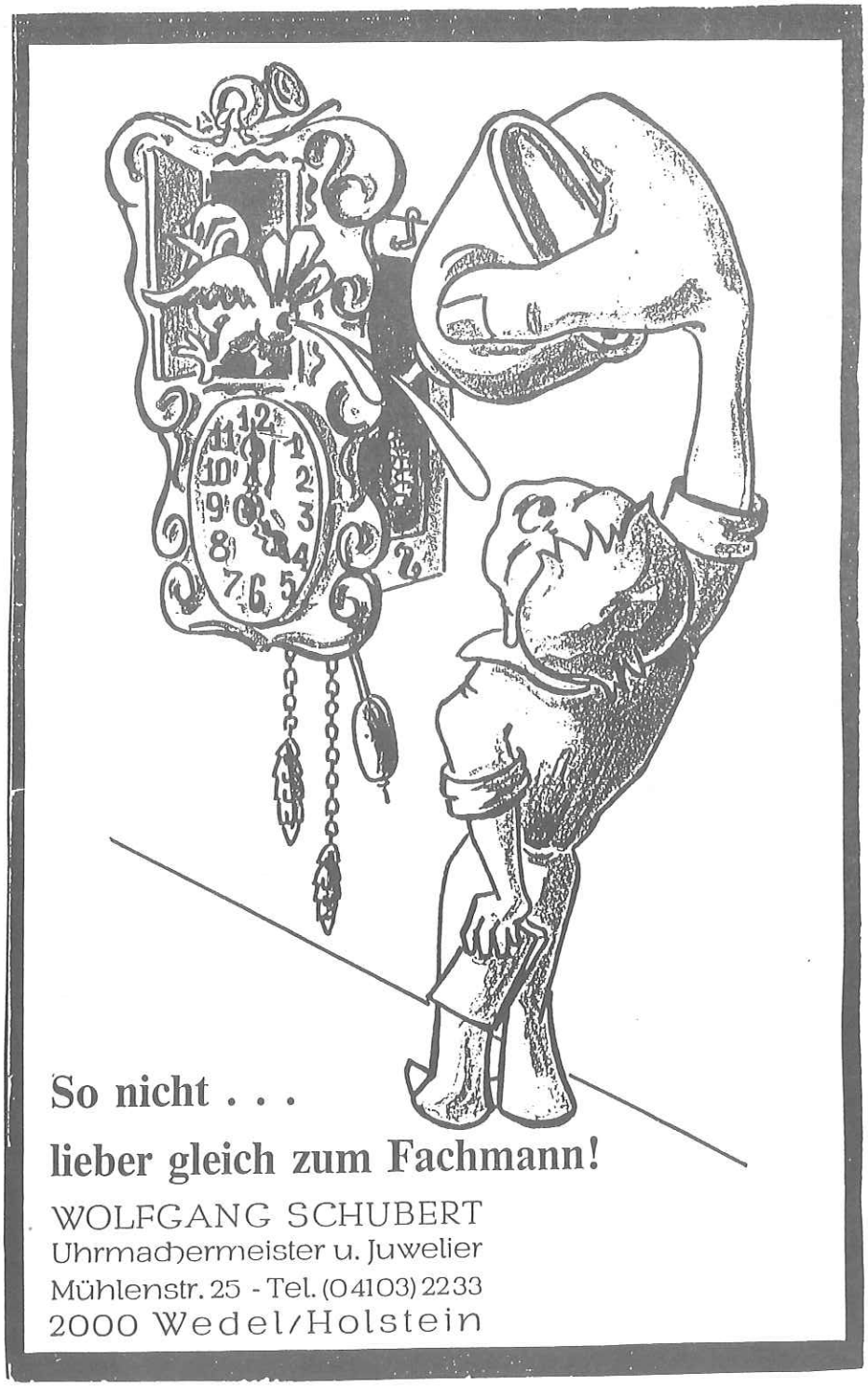

16. Springprüfung Kl. A Startfolge ab " K "
(2. Wertung der Junioren-Kreismeisterschaft)

Zugelassene Pferde: 5jährige und ältere

Zugelassene Reiter: Junioren gem. §17 der LKl.S 5-S3, die nicht in Prfg. 13 und 21 starten.

Zäumung:gem.§70/3a,gleitendes Ringmartingal erlaubt.
Richtverfahren gem. §501/2a1

Verlangt: 20 Nennungen Einsatz: DM 10,--

17. Stil-Spring-Prüfung Kl. A Startfolge ab " U "

wie Prüfung-Nr. 15, jedoch für alle Reiter, die nicht in Prfg.16 starten, der Leistungsklassen S 4 und S 3. Dazu S 2 auf Pferden ohne Placierung in Springprüfungen der Klasse L und/ oder höher.

Verlangt: 20 Nennungen Einsatz:DM 10,--

18. Kombinierte Spring-Prüfung Kl. L Startfolge ab " G "

Ehrenpreis dem Reiter des siegenden Pferdes und insgesamt DM 400,-- den Besitzern der placierten Pferde und DM 40,-- Züchterprämie.

Zugelassene Pferde: 6-jährige und ältere

Zugelassene Reiter: Alle Reiter gem. § 17 der Leistungsklassen S 4 u. S 3
Dazu S 2 mit Pferden ohne Placierung in Springprüfungen der Kl. L und/oder höheren Klassen.
Dazu S 5 auf Pferden mit in Springen Kat. B/A placierten Pferden

Zäumung: gem. § 70/3a, gleitendes Ringmartingal erlaubt.

Richtverfahren: gem. § 525/2 Zeitwertung im Stechparcours

Verlangt: 15 Nennungen Einsatz: DM 12,--

19. Spring-Prüfung Kl. L
(1. Wertung für die Kreismeisterschaft der Springreiter)
Startfolge ab " Q "

Ehrenpreis dem Reiter des siegenden Pferdes und insgesamt DM 400,-- den Besitzern der placierten Pferde und DM 40,-- Züchterprämie.

Zugelassene Reiter: Alle Reiter gem. § 17 der Leistungsklasse S 4 und S 3
Dazu S 5 mit in Spring-Prfg. Kat.A/B placierten Pferden
Dazu S 2 / S 1 mit Pferden, die in Springprüfungen Kl. L noch nicht an 1. bis 3. Stelle und / oder höher placiert waren.
Bei Nennung von mehr als 20 Junioren/ Jungen Reitern, Teilung nach Junioren / Jungen Reitern und Senioren.(2 Abteilungen)

Zugelassene Pferde: 6-jährige und älter

Richtverfahren: gem. § 501/2a 1 (Strafpunkte + Zeit)

Zäumung: Trense mit Reithalfter gem. § 70/3a,
gleitendes Ringmartingal erlaubt.

Verlangt: 20 Nennungen Einsatz: DM 12,--

20. Spring-Prüfung Kl. L (2. Wertung für die Kreismeisterschaft der Springreiter) Startfolge ab " C "

Ehrenpreis dem Reiter des siegenden Pferdes und insgesamt DM 400,-- den Besitzern der placierten Pferde und DM 40,-- Züchterprämie.

Zugelassene Reiter: wie Prfg.-Nr. 19

Zugelassene Pferde: wie Prfg.-Nr. 19

Richtverfahren: gem. § 501/2a 1 (Strafpunkte und Zeit)

Zäumung: Trense mit Reithalfter gem. § 70/3a, gleitendes Ringmartingal erlaubt.

Verlangt: 20 Nennungen Einsatz: DM 12,--

21. Kreismeisterschaft des Kreises Pinneberg im Springwettkampf Springprfg Kl. L (3. Wertungsprüfung) Startfolge gem. Punktzahl

Pokal dem Reiter des siegenden Pferdes und insgesamt DM 400,-- den Besitzern der placierten Pferde und DM 40,-- Züchterprämie.

Zugelassene Pferde: Je Reiter 1 Pferd, auf dem die Startberechtigung für diese Prüfung erreicht wurde. Erreiten mehrere Pferde unter dem gleichen Reiter die Startberechtigung, muß das Pferd mit der höheren Punktzahl an den Start. Bei Punktgleichheit seiner Pferde hat der Reiter die Wahl.

Zugelassene Reiter: Die 20 punkthöchsten Reiter aus den Wertungsprüfungen 19 und 20.Bei Teilung nach Senioren und Junioren/Junge Reiter, jeweils die 12 punkthöchsten Reiter. Zu ihrer Ermittlung werden Wertungspunkte pro Prüfung wie folgt verteilt.

1. Platz 50 Punkte
2. Platz 48 Punkte
3. Platz 47 Punkte usw.

Bei Punktgleichheit entscheidet die bessere Placierung in Prfg.-Nr. 20
Ausgeschlossen sind Inhaber von Reiterausweisen PFW oder PRO und Teilnehmer der kombinierten Wertung der Junioren-Kreismeisterschaft.

Richtverfahren: gem. § 501/2b 1 mit einmaligem Stechen um den Sieg.

Zäumung: Trense mit Reithalfter gem. § 70/3a, gleitendes Ringmartingal erlaubt.

Einsatz: DM 12,-- fällig bei Erklärung der Startbereitschaft

Meisterschaftsbewertung:

Summe aller Wertungspunkte aus den Prüfungen 19, 20 und 21, wobei die Wertungspunkte für Prüfung 21 wie folgt verteilt werden.

Wertnotenbester: 100 Punkte
Zweiter: 96 Punkte
Dritter: 94 Punkte usw.
Bei Punktgleichheit entscheidet die bessere Placierung in Prfg.-Nr. 21

Kombinierte Wertung der Junioren-Kreismeisterschaft

Pokal dem Reiter des siegenden Pferdes.

Zugelassene Reiter: Junioren des Jahrganges 1970 und jünger. die der LKL D 5 - D 3 und S 5 - S 3 angehören und in den Prfg. 8 und 16 starten.

Zugelassene Pferde: siehe Prfg. 8 und 16
Beide Prfg. müssen auf demselben Pferd geritten werden. Je Reiter ist ein Pferd erlaubt.

Wertung: Für die Junioren werden die Wertungspunkte für die Prfg.-Nr.8 und 16 wie folgt verteilt:
1. Platz 50 Punkte
2. Platz 48 Punkte
3. Platz 47 Punkte usw.
Punkthöchster aus den beiden Prüfungen ist Kreismeister.
Bei Punktgleichheit entscheidet die bessere Punktzahl in Prfg.-Nr. 8.
Geehrt werden die ersten drei Plätze.
Die Wertung muß aus organisatorischen Gründen auf dem Nennungsscheck genannt werden.

Kein Einsatz

22. Mannschafts-Spring-Prüfung Kl. A — Startfolge nach Los

Ehrenpreis der siegenden Mannschaft und insgesamt DM 300.-- den placierten Mannschaften und DM 30,-- Züchterprämie

Zugelassene Pferde: 5-jährige und ältere

Zugelassene Reiter: Alle Reiter gem. § 17 der Lkl. S 5 - S 2

Jede Mannschaft besteht aus 3-4 Reitern, die Stamm-Mitglied des genannten Vereins sein müssen.

Richtverfahren: gem.§ 501/2a 1 und § 529, die drei besten Pferde jeder Mannschaft werden gewertet. Ein Umlauf

Zäumung: gem. § 70/3a Trense mit Reithalfter, gleitendes Ringmartingal erlaubt.

Die Mannschaften sind bis Nennungsschluß zu nennen. Die Reiter und Pferde sind bis zum 2.10.88 12.oo Uhr namentlich an der Meldestelle zu melden und müssen wenigsten in einer Prüfung der Kat. B dieser Pferdeleistungsprüfung gestartet sein. Je Reiter/Pferd ist ein Start zulässig.

Verlangt: 8 Mannschaften — Einsatz DM 20,-

Der neue Mitsubishi Lancer.
Seine Eleganz hat eine vernünftige Basis.

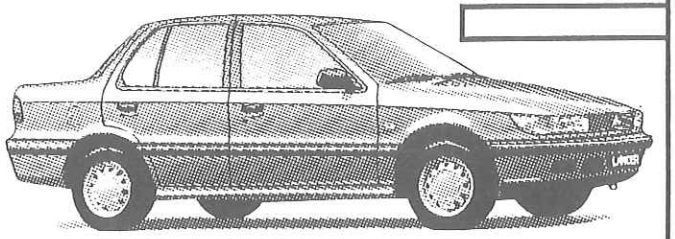

MITSUBISHI MOTORS

Entdecken Sie bei einer Probefahrt die Vorzüge des neuen Lancer. Ihr Mitsubishi Vertragshändler freut sich auf Ihren Besuch.

3 JAHRE GARANTIE bis 100 000 km

Autohaus Sievers & Weise oHG
Holmer Str. 18 · 2 Wedel · Tel. 04103/5038+5039

FLEUROP

Blumenhaus
HEINZ-OTTO MERTENS
2 Wedel (Holstein), Im Bahnhof, Tel. 43 22

Allgemeine Bestimmungen

Maßgebend sind die LPO 1986 sowie das Aufgabenheft 1986 und die Bestimmungen der Landeskommission Schleswig-Holstein 1988

Doping-Untersuchung: Es wird besonders auf die einschlägigen Bestimmungen der LPO §§ 66,67 sowie auf die Listen der verbotenen Substanzen (vergl. Kalender-Nr. 28/85) hingewiesen und ausdrücklich darauf aufmerksam gemacht, daß sich der Nenner mit der Abgabe der Nennung diesen und den dazu erlassenen Ausführungen (vergl. Teil D der LPO) unterwirft.

Besondere Bestimmungen:

1. Nennungsschluß: Mittwoch, 3. September 1988(Datum des Poststempels)

2. Nennungen sind zu richten an: Karin Lamottke
Quälkampsweg 75
2000 Wedel/Holst.
Tel. 04103/87253

Nennungen für die Kategorie C

Nennungen für die Kat. C sind nur auf den Nennungsbögen für die Kat. C zulässig.Pferde, die in der Kat. B und C starten, sind jeweils gesondert zu nennen.

3. Einsätze zuzüglich DM 2,-- je genanntem Pferd LK-Abgabe sind in Form eines Verrechnungsschecks beizulegen.
Nennungen ohne Nenngeld gelten als nicht abgegeben und werden zurückgeschickt. Bei Rücksendungen bzw. unvollständigen Nennungen wird eine Bearbeitungsgebühr von DM 10,-- erhoben.

4. Der Veranstalter haftet nicht für Schäden bei Unfällen von Reitern, Fahrern, Pferden, Hilfspersonen und Zuschauern, die durch diese verursacht werden. Jeder Teilnehmer ist für sich und sein Pferd bzw. Fahrzeug selbst verantwortlich.

5. Mit Abgabe der Nennung unterwirft sich der Besitzer des Pferdes und der Reiter den Bedingungen dieser Ausschreibung.

6. Teilung erfolgt nach Zahl der Nenner. Der Teilungsmodus und die Einteilung in die Abteilungen werden in der Zeiteinteilung bekanntgegeben.

7. Transportkosten werden nicht erstattet.

8. Die endgültige Zeiteinteilung wird rechtzeitig versandt. Gestartet wird nach Alphabet mit den in dieser Ausschreibung angegebenen Anfangsbuchstaben.

9. Bei den Dressurprüfungen werden die Wertnoten nach jedem Ritt bekanntgegeben.

10. Es werden folgende Gebühren erhoben:
Kopfnummern DM 2,-- (eigene KN sind nicht erlaubt)
Programm: DM 5,-- (keine Abnahmepflicht)
Parken: DM 5,-- (pro Tag und Gespann bzw. LKW)
Parken PKW: DM 4,-- (pro Tag)
Teilnehmerarmband: DM 1,--
LK-Abgabe: DM 2,-- (pro Pferd)

11. Die Unterbringung der Pferde kann für die Dauer der Veranstaltung in der Pferdehalle neben dem Turnierplatz erfolgen. Für die Dauer der Veranstaltung ist pro Ständer ein Betrag in Höhe von DM 20,-- an der Meldestelle zu entrichten. Quartierbestellungen bitte der Nennung beifügen. Das Einstellen der Pferde ohne gültigen Quartierschein führt zum sofortigen Ausschluß von dieser PLS. Erste Einstreu wird geliefert. Das Rauchen in den Stallungen ist strengstens untersagt.

12. Dem Veranstalter bleibt aus besonderen Gründen im Einvernehmen mit der LK das Recht vorbehalten, das Turnier ausfallen zu lassen oder auf einen späteren Zeitpunkt zu verschieben, sowie Prüfungen wegen Nichterreichung der geforderten Nennungszahl neu auszuschreiben oder zu streichen.

13. Der Veranstalter weist ausdrücklich darauf hin, daß auf dem gesamten Gelände für Hunde absoluter Leinenzwang besteht. Zuwiderhandlungen führen zum sofortigen Verweis des Hundeführers vom Gelände.

14. Erfolgsanrechnung gem. LPO § 62.1.3 bis Nennungsschluß.

15. Geld- und Ehrenpreise, die nicht binnen 14 Tagen nach Turnierende abgeholt werden, verfallen zugunsten des Veranstalters.

16. Die Dressurprüfung der Kl. E und A werden paarweise geritten. Der Veranstalter behält sich vor, bei nicht ausreichender Nennungszahl, gleichartige Prüfungen zusammen zu legen.

Vorläufige Zeiteinteilung:

Samstag, 1.10. 1988 Prfg.-Nr. 2,4,5,6,7,11,12,15,16,17,18,19
Sonntag, 2.10. 1988 Prfg.-Nr. 1,3,8,9,10,13,14,20,21,22,

Reit- u- Fahrverein Wedel v. 1923

-Turnierleitung-

gez. O. Tonner

WIR LIEFERN IHNEN FÜR IHRE PFERDE

Sämtliche Futtermittel
Clubkraft - und Salvana - Erzeugnissen
Heu, Stroh und Einstreuspäne gepreßt

Gustav Harder
Pinneberger Straße 21 · 2000 Wedel (Holstein)
Telefon (04103) 54 01

01 Einf.Reiterwettbewerb

Ehrenpreise gegeben von Fam.Dorbandt

227 Chaschmir	Wiechmann,Torsten	RV Esingen e.V.	P	
228 Cheyenne		Gut Heidehof		77
229 Chico	Wittekind,Cathrin	PVRW	K	77
230 Chico	Aigner,Andrea	Gut Heidehof		80
232 Donna	König,Katja	RV Wedel 1923 e.V.	G	73
238 Flick-Flack	Barthe,Sven	RG Magdalenenhof		73
239 Goding	Görnissen,Julia	RV Grevenhof	G	76
240 Goldi	Böck,Marion	PVRW	G	76
241 Goldi	Timmermann,Julia	Gut Haidehof		
242 Jenny	Wiechmann,Stefan	RV Esingen	G	75
244 Lacapo	Hintelmann,Swen	RV am Bilsbek		72
249 Monty	Johannsen,Inken	RV Esingen	M	75
250 Nico	Aigner,Sonja	Gut Haidehof		77
251 Old Chap	Boer,Sarah de	RV Wedel	G	78
252 Omera	Lamottke,Meike	RV Wedel 1923 e.V.	K	79
254 Pento	Scheidemann,Christin	RV Wedel 1923 e.V.	K	76
256 Piano	Hesse,Claudia	RV Grevenhof	G	75
256 Piano	Klopp,Tina	RV Grevenhof	G	76
258 Poldi	Knop-Troullier,Alexa	RV Wedel 1923 e.V.	K	76
260 Rasti	Dorbandt,Henning	RV Wedel 1923 e.V.	M	78
262 Remus	Hardorp,Marleen	RV Wedel 1923 e.V.	M	77
263 Rubin	Gunsilius,Maike	PVRW	G	76
266 Siri	Johannsen,Nils	RV Esingen	M	74
269 Syurd Memory	Cutujian,Isabell	Gut Haidehof		76
270 Tommy	Heeckt,Natascha	RV Wedel 1923 e.V.	K	80
271 Tornado	Heeckt,Nicolas	RV Wedel 1923 e.V.	M	75
272 Urena	Otto,Jasmin	RG Magdalenenhof		73

PLATTENZUSCHNITTE

Auf unserer Plattensäge schneiden wir für Sie schnell und genau zu:

- Beschichtete Spanplatten 13 - 19 mm stark
- Sperrholzplatten, wetterfest 4 - 18 mm
- Rohspanplatten 8 - 19 mm stark
- Tischlerplatten 13 - 19 mm "
- Hartfaserplatten . Fensterbänke
- Küchenarbeitsplatten ...

Lüchau Wedel

ibs Baumarkt

(an der B 431)
Rissener Straße 142, Telefon (0 41 03) 80 90-0

02 Dressurprfg.Kl.E

Ehrenpreise gegeben von Fam.Dorbandt

226 Bellevue	Kaklke,Kirstin	RV Uetersen	P	73
227 Chaschmir	Wiechmann,Torsten	RV Esingen e.V.	P	
232 Donna	König,Katja	RV Wedel 1923 e.V.	G	73
233 Dynik	Siems,Meike	RV Esingen	P	73
234 Edina	Glißmann,Holger	RV am Bilsbek	G	74
236 Farina	Höpermann ,Tanja	PVRW	P	68
237 Fleming	Miosga,Claudia	RV Greunwisch e.V.	P	66
239 Goding	Görnissen,Julia	RV Grevenhof	G	76
240 Goldi	Vosteen,Christiane	PVRW	G	70
241 Goldi	Timmermann,Julia	Gut Haidehof		
242 Jenny	Wiechmann,Stefan	RV Esingen	G	75
243 Junit	Wohlert,Christine	RV Pinneberg	P	67
245 Luna	Klein,Carola	RV am Bilsbek		70
151 Monsin	Westphal,Simone	PVRW	G	74
249 Monty	Johannsen,Inken	RV Esingen	M	75
250 Nico	Aigner,Sonja	Gut Haidehof		77
251 Old Chap	Boer,Sarah de	RV Wedel	G	78
252 Omera	Lamottke,Meike	RV Wedel 1923 e.V.	K	79
253 Pascha	Heine,Kathrin	RV Greunwisch e.V.	G	65
256 Piano	Hesse,Claudia	RV Grevenhof	G	75
258 Poldi	Knop-Troullier,Alexa	RV Wedel 1923 e.V.	K	76
261 Rayé	Ostermann,Kerstin	RV am Bilsbek		69
262 Remus	Hardorp,Marleen	RV Wedel 1923 e.V.	M	77
193 Sinfonie	Fock,Christiane	RV Elmshorn	P	62
266 Siri	Johannsen,Nils	RV Esingen	M	74
268 Stafford Chatterbox	Voß,Claudia	RV Uetersen	G	74
269 Syurd Memory	Cutujian,Isabell	Gut Haidehof		76
271 Tornado	Heeckt,Nicolas	RV Wedel 1923 e.V.	M	75
212 Venetia	Wilke,Susanne	RV Lutzhorn	P	70
275 Vicky	Buchwitz,Silke	RV Elmshorn	P	72
276 Walstatt	Hachmann,Silke	RV Esingen	P	70

seit 1908

Inh. Reinhard Wunnerlich
Blankeneser Bahnhofstr. 52
2000 Hamburg 55
Fernruf: 040/86 57 57

RDM Mitglied im Ring Deutscher Makler

FRANZ
WERNER
HAUSMAKLER

Vermittlung von
Haus- und Grundbesitz
Vermietung
Grundstücksverwaltung

03 Zitronenrennen

234	Edina	Glißmann,Holger	RV am Bilsbek	G 74
235	Fabian	Zapp,Sabine	RV Wedel 1923 e.V.	G 75
241	Goldi	Timmermann,Julia	Gut Haidehof	
242	Jenny	Wiechmann,Stefan	RV Esingen	G 75
244	Lacapo	Hintelmann,Swen	RV am Bilsbek	72
250	Nico	Aigner,Sonja	Gut Haidehof	77
252	Omera	Lamottke,Meike	RV Wedel 1923 e.V.	K 79
254	Pento	Scheidemann,Christin	RV Wedel 1923 e.V.	K 76
258	Poldi	Knop-Troullier,Alexa	RV Wedel 1923 e.V.	K 76
259	Pünktchen	Sieverts,Natalie	ESRV	K 75
260	Rasti	Dorbandt,Henning	RV Wedel 1923 e.V.	M 78
262	Remus	Hardorp,Marleen	RV Wedel 1923 e.V.	M 77
269	Syurd Memory	Cutujian,Isabell	Gut Haidehof	76
270	Tommy	Heeckt,Natascha	RV Wedel 1923 e.V.	K 80
271	Tornado	Heeckt,Nicolas	RV Wedel 1923 e.V.	M 75

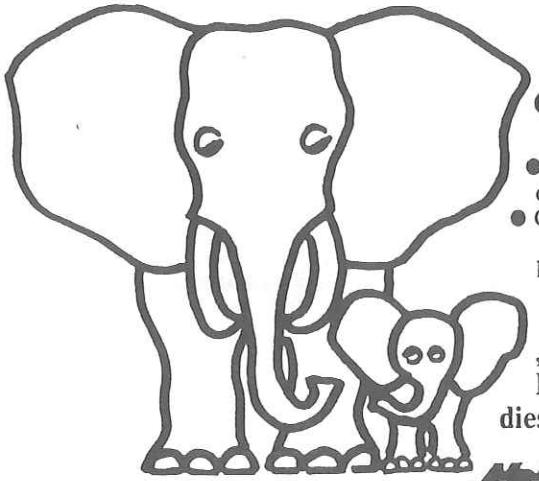

„Und ich sag noch:
Geh erst zu Krause und Reimer!"

(Da gibt es nämlich nicht nur
● Teppichböden, ● PVC-Beläge, ● Estriche
oder ● Parkettböden, sondern auch
● Gardinen, ● Stoffe, ● Rollos, ● Jalousien,
● Markisen und und und .....
Natürlich für Jedermann!)

„Aha - HAUS DER FUSSBÖDEN
Raumausstattung in jeder Form,
diese Leistung ist enorm!"

MEISTERBETRIEB FÜR RAUMAUSSTATTUNG
KRAUSE & REIMER HAUS DER FUSSBÖDEN
Telefon 04103/16021
Teppich- und Gardinenstudio · Polsterei · Reinigungs-Service
Krause & Reimer GmbH · Kronskamp 136 · 2 Wedel/Holstein

04/05 Stilspringprfg.Kl.E mit Ausgleich

Ehrenpreis gegeben von Fam.Dorbandt

18	Beechwood Dustman	Dorbandt,Saskia	RV Wedel 1923 e.V.	G 75
226	Bellevue	Kaklke,Kirstin	RV Uetersen	P 73
232	Donna	König,Katja	RV Wedel 1923 e.V.	G 73
234	Edina	Glißmann,Holger	RV am Bilsbek	G 74
235	Fabian	Zapp,Sabine	RV Wedel 1923 e.V.	G 75
239	Goding	Görnissen,Frederice	RV Grevenhof	G 72
246	Maigraf	Paasch,Yvonne	RV Uetersen	G 72
249	Monty	Johannsen,Inken	RV Esingen	M 75
251	Old Chap	Boer,Sarah de	RV Wedel	G 78
252	Omera	Lamottke,Meike	RV Wedel 1923 e.V.	K 79
254	Pento	Scheidemann,Christin	RV Wedel 1923 e.V.	K 76
260	Rasti	Dorbandt,Henning	RV Wedel 1923 e.V.	M 78
262	Remus	Hardorp,Marleen	RV Wedel 1923 e.V.	M 77
266	Siri	Johannsen,Nils	RV Esingen	M 74
267	Spring de la Rouge	Kahlke,Kerstin	RV Uetersen	G 73
271	Tornado	Heeckt,Nicolas	RV Wedel 1923 e.V.	M 75
248	Mio 2	Rütten,Beatrice	RV Wedel 1923 e.V.	G
226	Bellevue	Kaklke,Kirstin	RV Uetersen	P 73
231	Desmond	von Stamm,Catharina	RV Hufeisen	P 65
233	Dynik	Siems,Meike	RV Esingen	P 73
234	Edina	Glißmann,Holger	RV am Bilsbek	G 74
237	Fleming	Miosga,Claudia	RV Greunwisch e.V.	P 66
247	Marmor	Degeling,Birgit	RV Hufeisen 20	P 58
254	Pento	Scheidemann,Christin	RV Wedel 1923 e.V.	K 76
255	Perle	Münster,Ebba	RV Pinneberg	P 68
264	Schlappi	Sieverts,Natalie	ESRV	P 75
267	Spring de la Rouge	Kahlke,Kerstin	RV Uetersen	G 73
273	Uruguay	Dreier,Karen	RV am Bilsbek	P 67
212	Venetia	Wilke,Susanne	RV Lutzhorn	P 70
275	Vicky	Buchwitz,Silke	RV Elmshorn	P 72
276	Walstatt	Hachmann,Silke	RV Esingen	P 70

Brüchige HUFE
und
Probleme beim Beschlagen?

RAMIKAL

Hierfür gibt es eine preiswerte LÖSUNG für die zusätzliche BIOTINVERSORGUNG Ihres Pferdes:

RAMIKAL-Spezial-Biotin-Extra Art. 1558

das Biotinkonzentrat mit 1600 mg BIOTIN per Kilogramm!

Das heißt: mit 10 g RAMIKAL-Spezial-Biotin-Extra Art. 1558 geben Sie Ihrem Pferd die täglich empfohlene Menge von 16 mg Biotin.

Für Extremfälle empfehlen wir Ihnen unser Komplexpräparat

RAMIKAL-Gelasan-plus Art. 518

mit organischem Calcium, reinem Knocheneiweiß und Biotin, das auch von Tierärzten und Schmiedemeistern empfohlen wird.

Informieren Sie sich bitte über unser weiteres Herstellungsprogramm an Spezialfuttern für Pferde: es lohnt sich!

RAMIKAL-WERK
Hans Michelsen GmbH & Co.
Daimlerstr. 65–67 2000 Hamburg 50 Tel. (0 40) 89 50 65

7 Dressurprfg. Kl.A

2	AEROBIC L	LOOTZE,ANGELIKA	.....
4	AGANO 1	MUTSCHLER,ULRICH DR.	.....
7	ALEC XX	HORSTHEMKE,CHRISTEL	.....
15	AVIANKA	FUNKE,GESA	.....
26	CAMILLO 22	SUHL,SIMONE	.....
29	CAPRICE 47	THIES,JUERGEN	.....
32	CARINO 77	FORNAHL,HEIDI	.....
44	CIM 3	MEYER,ELLEN	.....
52	CORDOBA 15	ROESCHMANN,ANJA	.....
58	DARLING BOY 4	STEISKAL,WIEBKE	.....
59	DESDEMONA 29	HOEPERMANN,BEATE	.....
63	ELLIOTT 6	WIEBERS,CHRISTINA	.....
72	FAUSTA 4	RAYDT,KATHRIN	.....
79	FURIOUS WIND	POGACAR,PETRA	.....
80	GIOVANNIA	KUPP,MONIKA	.....
91	JASPER 20	KOERNER,MAREN	.....
95	KILIAN 17	REPPERT,NINA	.....
103	LANTOMAR	KOERNER,CARDE	.....
117	LINUS 36	MICHAEL,PETRA	.....
124	LUZIUS 4	VOSS,SABINE	.....
129	MAIGLOECKCHEN 16	TEWES,CLAUDIA	.....
137	MARQUIS DE LYON	BAHDE,HEIKE	.....
159	PASSEPARTOUT 21	WENDEBORN,SYLVIA	.....
172	RICKY 19	MIRZA,NICOLE	.....
177	ROMME 1	THIES,JUERGEN	.....
191	SHOWMASTER 2	KOBERSTEIN,CLAUDIA	.....
211	VANESSA 68	PRIES,MARITA	.....
213	VLOH	LUENEBURG,JAN	.....

LAMOTTKE

Fleischhandelsgesellschaft mbH

Hamburg · Fleischgroßmarkthalle · Stand 7 + 8
Lagerstraße15 - 2000 Hamburg 6 - Fernruf 0 40/43 59 50

7 Dressurprfg. Kl.A

11	ARMSTRONG 4	BAYER,CLAUDIA	.....
12	ARPART 2	PUTTER,BIRGIT	.....
18	BEECHWOOD DUSTM	DORBANDT,SASKIA	.....
21	BLUE BELLE 1	HESSE,STEFANIE	.....
25	CALIMERO 11	REMISCHKE,SIGRID	.....
37	CAYENNE 22	SIEVERS,ANKE	.....
50	COLONIA 1	MUESSLER,NICOLE	.....
56	DANSEUR 2	LORENZ,KARIN	.....
85	GRINGO 64	RUECK,BETTINA	.....
90	INSTERFELS	LUNGENSTRAHS,SABINA	.....
110	LAUSER 57	HERMANN,DIETER	.....
114	LEONARD 5	FRIEDRICHS,ANKE	.....
126	MADAGASKAR 5	HAUPT,CLAUDIA	.....
128	MAESTOSA 3	JAAKKONEN,PAEIVI	.....
142	METELLUS 1	VOLLENDORF,KATRIN	.....
143	MIO 2	RUETTEN,BEATRIX	.....
150	MONIQUE 47	NEUMANN,BIRGIT	.....
166	PIROL 60	ALBERT,CHRISTINA	.....
178	RONA 7	HARDER,REGINA	.....
190	SHANDOKAN	FORNAHL,MEIKE	.....
196	STELLA 114	DIMIGEN,CAROLINE	.....
197	SUNSHINE 54	KRIEPKE,ANJA	.....
207	UNCAS 2	HINRICHS,BETTINA	.....
219	WEITSICHT	KRUCZINSKI,BRITTA	.....

Sportlich ja, aber anders.
Der neue Mitsubishi Colt.

3 JAHRE GARANTIE bis 100 000 km

Der neue Colt mit avantgardistischem Styling und intelligenten Detaillösungen sprudelt über vor Ideen. Ein sportlich eleganter Wagen mit eigenem Stil. Jetzt Probefahren bei Ihrem Mitsubishi Händler.

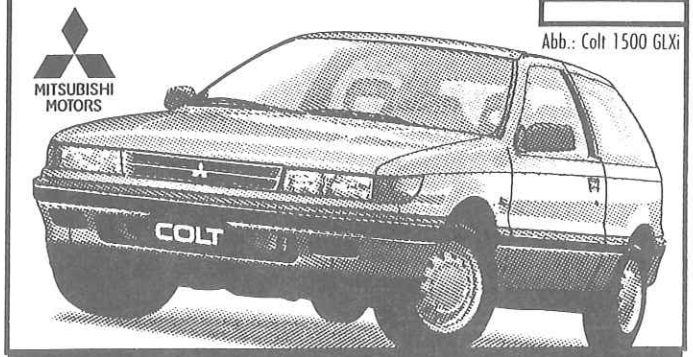

Abb.: Colt 1500 GLXi

Autohaus Sievers & Weise oHG
Holmer Str. 18 · 2 Wedel · Tel. 04103/5038 + 5039

8 Dressurprfg.Kl.A

1.Wertung für die Kreismeisterschaft der Junioren

38	CHAMPUS 16	GROTEFEND,JESSICA	.....
53	CORIOLAN 23	JOHANNSEN,HARM	.....
65	FABIANO 10	MOELLER,KIRSTEN	.....
86	GRISOU 5	WITT,TANJA	.....
97	L VIRGINIA	UITZ,ALEXANDRA	.....
101	LADY 363	KAHLKE,BIRGIT	.....
106	LAS VEGAS 71	MIEBACH,NELE	.....
140	MENTOR 22	JOHANNSEN,HARM	.....
157	PARODIE 66	KROEGER,MARCUS KLAUS	.....
160	PERLE 137	HOEFT,IMKE	.....
163	PIKAR	HENNECKE,MAJA	.....
173	RINALDO 32	LOHSE,ASTRID	.....
176	RIXA 8	SCHEEFE,SILKE	.....
203	TIMOTHY 2	ALBERT,CHRISTINA	.....
214	VOGTIN	HENNECKE,MAJA	.....

9 Dressurprfg.Kl.A

4	AGANO 1	MUTSCHLER,ULRICH DR.	.....
6	ALASSIO 18	GATTORNA,MANUELA	.....
33	CARLO B	BUSSE,ALEXANDER	.....
39	CHAMPUS 17	LAUCK,CARSTEN	.....
57	DARIO 19	TIMMANN,DORIS	.....
60	DINO 97	AHLWARTH,MICHAELA	.....
71	FATIMA 145	FERCH,ANETTE	.....
73	FIDELIO 104	GLISMANN,KERSTIN	.....
78	FURENTE	STEINKUHL,CHRISTOPH	.....
82	GOOFY 34	ZWANGER-BERTHOLD,ANNETTE	.....
84	GRANO 22	MATTHIES,ANKE	.....
91	JASPER 20	KOERNER,MAREN	.....
105	LARIX 3	RAMCKE,JUTTA	.....
131	MALVE 48	SCHROEDER,KARIN	.....
139	MELANGE	AHLWARTH,MICHAELA	.....
145	MISTRAL 68	KOERNER,KLAUS HINRICH	.....
156	ORLANDO 58	TIMM,GABRIELE	.....
158	PASQUAL 4	GATTORNA,MANUELA	.....
163	PIKAR	HENNECKE,MAJA	.....
165	PIKOLO 4	FREYNIK,REGINE	.....
170	RASMUS 36	FERCH,ANETTE	.....
171	REGENT 99	GREINER,SILKE	.....
195	SPUTNIK 28	LAMOTTKE,KARIN	.....
202	TIMO 18	STEHN,HEIKE	.....
214	VOGTIN	HENNECKE,MAJA	.....

10 Dressurprfg.Kl.L

4	AGANO 1	MUTSCHLER,ULRICH DR.	.....
6	ALASSIO 18	GATTORNA,MANUELA	.....
9	ANIMUS 5	SCHNEIDER,MARTINA	.....
17	BARETTO	GLUTH,SUSAN	.....
33	CARLO B	BUSSE,ALEXANDER	.....
57	DARIO 19	TIMMANN,DORIS	.....
61	DOREZZA	OLBRICH,BRIGITTA	.....
70	FAMULUS 16	UHL,REINER	.....
71	FATIMA 145	FERCH,ANETTE	.....
73	FIDELIO 104	GLISMANN,KERSTIN	.....
74	FIETE V. KUEST	BRINCKMANN,CLAUS	.....
76	FLAMENCA 9	MARMULLA,RAMONA	.....
82	GOOFY 34	ZWANGER-BERTHOLD,ANNETTE	.....
83	GRANDEZZA 72	KRATZ,SIBYLLE	.....
84	GRANO 22	MATTHIES,ANKE	.....
91	JASPER 20	KOERNER,MAREN	.....
94	KENTAUER	KROEGER,ANTJE	.....
100	LADALCA 2	SALVETER,ANJA	.....
140	MENTOR 22	JOHANNSEN,HARM	.....
150	MONIQUE 47	NEUMANN,BIRGIT	.....
156	ORLANDO 58	TIMM,GABRIELE	.....
160	PERLE 137	HOEFT,IMKE	.....
162	PICASSO 73	HOFER,MAREN	.....
163	PIKAR	HENNECKE,MAJA	.....
165	PIKOLO 4	FREYNIK,REGINE	.....
170	RASMUS 36	FERCH,ANETTE	.....
171	REGENT 99	GREINER,SILKE	.....
180	RONDA 17	SCHNEIDER,MARTINA	.....
194	SOKRATES 29	ZIELKE,STEFANIE	.....
195	SPUTNIK 28	LAMOTTKE,KARIN	.....
202	TIMO 18	STEHN,HEIKE	.....
214	VOGTIN	HENNECKE,MAJA	.....

10 Dressurprfg.Kl.L

11	ARMSTRONG 4	BAYER,CLAUDIA	.....
12	ARPART 2	PUTTER,BIRGIT	.....
15	AVIANKA	FUNKE,GESA	.....
18	BEECHWOOD DUSTM	DORBANDT,SASKIA	.....
21	BLUE BELLE 1	HESSE,STEFANIE	.....
25	CALIMERO 11	REMISCHKE,SIGRID	.....
26	CAMILLO 22	SUHL,SIMONE	.....
29	CAPRICE 47	THIES,JUERGEN	.....
44	CIM 3	MEYER,ELLEN	.....
56	DANSEUR 2	LORENZ,KARIN	.....
58	DARLING BOY 4	STEISKAL,WIEBKE	.....
72	FAUSTA 4	RAYDT,KATHRIN	.....
78	FURENTE	STEINKUHL,CHRISTOPH	.....
79	FURIOUS WIND	POGACAR,PETRA	.....
90	INSTERFELS	LUNGENSTRAHS,SABINA	.....
95	KILIAN 17	REPPERT,NINA	.....
103	LANTOMAR	KOERNER,CARDE	.....
110	LAUSER 57	HERMANN,DIETER	.....
117	LINUS 36	MICHAEL,PETRA	.....
124	LUZIUS 4	VOSS,SABINE	.....
126	MADAGASKAR 5	HAUPT,CLAUDIA	.....
128	MAESTOSA 3	JAAKKONEN,PAEIVI	.....
129	MAIGLOECKCHEN 16	TEWES,CLAUDIA	.....
137	MARQUIS DE LYON	BAHDE,HEIKE	.....
143	MIO 2	RUETTEN,BEATRIX	.....
151	MONSIN	TEWES,MELANIE	.....
159	PASSEPARTOUT 21	WENDEBORN,SYLVIA	.....
172	RICKY 19	MIRZA,NICOLE	.....
178	RONA 7	HARDER,REGINA	.....
190	SHANDOKAN	FORNAHL,MEIKE	.....
191	SHOWMASTER 2	KOBERSTEIN,CLAUDIA	.....
197	SUNSHINE 54	KRIEPKE,ANJA	.....
203	TIMOTHY 2	ALBERT,CHRISTINA	.....
207	UNCAS 2	HINRICHS,BETTINA	.....
216	WAT NU 10	RUEDIGER,JESSICA	.....

FALKE
Wedel ☎ (04103) 45 42

Gartengestaltung u. -pflege · Wegebefestigung
Haus- und Grundstücksdienst
Erdarbeiten · Teichbau · Winterdienst

REIT- UND FAHRVEREIN WEDEL
VON 1923

AUSSCHREIBUNG

(genehmigt von der Landeskommission für Pferdeleistungsprüfungen in Schleswig-Holstein)

für die Pferdeleistungsprüfung Nr. 0265
der Kat. B mit WB der Kat. C

zugleich
Kreismeisterschaften im
a) Dressurwettkampf
-Junioren Prfg.-Nr. 7 und 8
-Junge Reiter Prfg.-Nr. 9 und 10
-Senioren Prfg.-Nr. 12, 13 und 14

b) Springwettkampf
-Junioren Prfg.-Nr. 17 und 18
-Junge Reiter Prfg.-Nr. 21 und 22
-Senioren Prfg.-Nr. 23, 24 und 25

Die KM-Wettkämpfe wurden in Absprache mit dem Kreisreiterbund Pinneberg ausgeschrieben.

am
30. September und 1. Oktober 1989

in Wedel, Catharinenhof, Pinneberger Str. 225

Veranstalter: Reit- und Fahrverein Wedel v. 1923 27.056.19
Nennungsschluß: 30. August 1989 (Datum des Poststempels)
Nennungen an: Frau Karin Lamottke, Quälkampsweg 75, 2000 Wedel
Telefon 04103/87253

Vorbemerkungen zu den Wettbewerben der Kat. C

Der Besitz des Reiter- bzw. Fahrerausweises schließt von der Teilnahme an Wettbewerben der Kat. C aus. Hiervon ausgenommen sind Schauwettbewerbe, Material- u. Fahrprüfungen sowie Ponyprüfungen der Kl. E.

I. W E T T B E W E R B E D E R K A T. C

Zugelassen sind alle Reiter ohne Reiterausweis, die Stamm-Mitglied eines Vereins des Kreisreiterbundes Pinneberg sind und 10 geladene Reiter ohne Reiterausweis.

1. Einfacher Junioren-Wettbewerb (Reiterprüfung)

Ehrenpreise nach Beteiligung

Offen für Junioren Jahrgang (1971 und jünger), die nicht im Besitz des DRA III oder DJRA II sind. Jeder Reiter darf nur ein Pferd reiten. Jedes Pferd darf nur einmal starten.

Zugelassen Pferde: 4-jährige und älter

Zäumung: Trense mit Reithalfter gem. § 70/2a und Ziff. 5
Ausbinde- und Stoßzügel erlaubt.

Richtverfahren: gemeinsames Richten gem. §§ 121, 122 unterhalb der Anforderungen der Klasse E

Bei größerer Beteiligung Einteilung nach Jahrgängen der Reiter. Bei Nennung Alter des Reiters angeben. Geritten wird nach Weisung der Richter.

Verlangt: 15 Nennungen Einsatz: DM 6,--

2. Dressurprüfung Kl. E

Ehrenpreise nach Beteiligung Startfolge ab "D "

Zugelassene Reiter: Alle Reiter gem. § 17, die keiner Leistungsklasse angehören
Zugelassene Pferde: 4-jährige und ältere gem. § 64/3.1. Pferde, die in Dressurprüfungen Kl. M oder höher placiert waren sind ausgeschlossen.
Zäumung: Trense mit Reithalfter gem. § 70/2a
Anforderung und Bewertung gem. §§ 401 ff und 402 A.
Aufgabe: E 2
Verlangt : 20 Nennungen Einsatz: DM 6,--

3. Zitronenrennen Startfolge gem. Einteilung

Ehrenpreise nach Beteiligung
Zugelassene Reiter und Pferde: wie Prüfung Nr. 2
Beurteilung: gem. § 111
Verlangt: 15 Nennungen Einsatz DM 6,--

4. Stil-Spring-Prüfung Kl. E ohne EZ Startfolge ab "XYZ "

Ehrenpreise nach Beteiligung
Zugelassene Reiter: Junioren Jahrgang 1973 u. jünger, dazu 1971/72, nur auf G- Ponys, mit und ohne Lkl.
Zugelassene Pferde: nur 5-jährige und ältere Ponys
Zäumung: gem. § 70/3a, gleitendes Ringmartingal erlaubt
Richtverfahren: gem. § 520 /3a
Verlangt: 15 Nennungen Einsatz: DM 6,--

II. L E I S T U N G S P R Ü F U N G E N D E R K A T. B

Zugelassen sind alle Reiter, die Stamm-Mitglied eines Vereins sind, der dem Kreisreiterbund Pinneberg angehört und 10 geladene Reiter, die nicht in den Prüfungen 14 und 25 teilnehmen dürfen.

5. Materialprüfung für Reitpferde o. M. Startfolge ab "J"

Ehrenpreis dem siegenden Reiter und DM 300,-- den Besitzern der placierten Pferde und DM 30,-- Züchterprämie
Zugelassene Pferde: 3-jährige und 4-jährige "Deutsche Reitpferde" gem. § 16
Zugelassene Reiter: alle Reiter gem. § 17 mit Reiterausweis

Bei Start von 8 oder mehr 3-jährigen Pferden erfolgt Teilung nach 3- und 4-jährigen Pferden.

Zäumung: Trense mit Reithalfter
Vorzuführen: gem. § 302
Richtverfahren: gem. § 301 ff
Verlangt: 15 Nennungen Einsatz: DM 10,--

6. Dressurprüfung Kl. A Startfolge ab "T"

Ehrenpreis dem siegenden Reiter und DM 300,-- den Besitzern der placierten Pferde und DM 30,-- Züchterprämie.

Zugelassene Reiter: alle Reiter gem. § 17, der LKL. D 5 - D 3
Zugelassene Pferde: 4-jährige und ältere, die nicht in einer Dressurprüfung Kl. M oder höher placiert waren. Dazu D 2 auf in Dressurprüfungen unplacierten Pferden
Zäumung: Trense mit Reithalfter gem. § 70/2a
Anforderungen und Bewertung gem. §§ 401 ff, gemeinsames Richten gem. § 402 A
Aufgabe: A 1
Verlangt: 15 Nennungen Einsatz: DM 10,--

7. Dressurprüfung Kl. A Startfolge ab "A"
(zugleich 1. Wertung der Junioren-Kreismeisterschaften im Dressurwettkampf)

wie Prüfung Nr. 6, jedoch nur für Junioren, der LKL D 5 - D 3 mit 4-jährigen und älteren Pferden ohne Handicap.

Verlangt: 20 Nennungen Einsatz: DM 10,--

8. Dressurprüfung Kl. L Startfolge ab "K"
(zugleich 2. Wertung der Junioren-Kreismeisterschaften im Dressurwettkampf)

Ehrenpreis dem Reiter des siegenden Pferdes und insgesamt DM 400,-- den Besitzern der placierten Pferde und DM 40,-- Züchterprämie.

Startberechtigung wie Prüfung Nr. 7
Aufgabe: L 1 -Trense-

Verlangt: 20 Nennungen Einsatz: DM 12,--

9. Dressurprüfung Kl. L (Trense) Startfolge ab "U"
(zugleich 1. Wertung der Junge-Reiter-Kreismeisterschaften im Dressurwettkampf)

Ehrenpreis dem Reiter des siegenden Pferdes und insgesamt DM 400,-- den Besitzern der placierten Pferde und DM 40,-- Züchterprämie.

Zugelassene Reiter: Nur Junge-Reiter der LKL D 5 - D 3
Zugelassene Pferde: 5-jährige und ältere

Richtverfahren: gemeinsames Richten gem. § 402 A
Aufgabe: L 3
Zäumung: Trense mit Reithalfter gem.§ 70/2a

Verlangt: 20 Nennungen Einsatz: DM 12,--

10. Dressurprüfung Kl. L (Kandare) Startfolge ab "G"
(zugleich 2. Wertung der Junge-Reiter-Kreismeisterschaften im Dressurwettkampf)

Startberechtigung wie Prüfung Nr. 9
Zäumung: Kandare mit Unterlegtrense gem. § 70/2c
Richtverfahren: gemeinsames Richten gem. § 402 A
Aufgabe: L 7

Verlangt: 20 Nennungen Einsatz DM 12,--

11. Dressurprüfung Kl. L Startfolge ab "Q"

Ehrenpreis dem Reiter des siegenden Pferdes und insgesamt DM 400,-- den Besitzern der placierten Pferde und DM 40,-- Züchterprämie.

Zugelassene Reiter: Alle Reiter der LKL D 5 - D 3
Zugelassene Pferde: 5-jährige und ältere, die noch nicht in Dressurprüfungen der Kl. M und/oder höher placiert waren.
Richtverfahren: gemeinsames Richten gem. § 402 A
Aufgabe: L 3
Zäumung: Trense mit Reithalfter gem. § 70/2a

Verlangt: 20 Nennungen Einsatz: DM 12,--

12. Dressurprüfung Kl. L (Kandare) Starfolge ab "C"
(zugleich 1. Wertung für die Senioren-Kreismeisterschaften im Dressurwettkampf)
Ehrenpreis dem Reiter des siegenden Pferdes und insgesamt DM 400,-- den Besitzern der placierten Pferde und DM 40,-- Züchterprämie.

Zugelassene Reiter: Nur Senioren der LKL D 4 - D 2.
D 2 mit Pferden, die in Dressurprüfungen Kl. L noch nicht gesiegt und/oder höher nicht placiert waren.
Zugelassene Pferde: 5-jährige und ältere
Zäumung: Kandare mit Unterlegtrense gem. § 70/2c
Richtverfahren: gemeinsames Richten gem. § 402 A
Aufgabe: L 7

Verlangt: 20 Nennungen Einsatz: DM 12,--

13. Dressurprüfung Kl. M — Startfolge ab "M"
(zugleich 2. Wertung für die Senioren-Kreismeisterschaften im Dressurwettkampf)
Ehrenpreis dem Reiter des siegenden Pferdes und insgesamt DM 600,-- den Besitzern der placierten Pferde und DM 60,-- Züchterprämie.

Zugelassene Reiter: wie Prüfung Nr. 12
Zugelassene Pferde: 6-jährige und ältere
Richtverfahren: getrenntes Richten gem. § 402 B
Aufgabe: M 3

Verlangt: 20 Nennungen — Einsatz: DM 18,--

14. Dressurprüfung Kl. M-Kür — Starfolge nach Los
(3. Wertung für die Senioren-Kreismeisterschaften im Dressurwettkampf)
Pokal dem Reiter des siegenden Pferdes und insgesamt DM 600,-- den Besitzern der placierten Pferde und DM 60,-- Züchterprämie.

Zugelassene Pferde: 6-jährige und ältere
Je Reiter 1 Pferd, auf dem die Startberechtigung für diese Prüfung erreicht wurde. Erreichen mehrere Pferde unter dem gleichen Reiter die Startberechtigung, muß das Pferd mit der höheren Punktzahl an den Start. Bei Punktgleichheit seiner Pferde hat der Reiter die Wahl.

Zugelassene Reiter: Die 10 punkthöchsten Senioren aus den Wertungsprüfungen 12 und 13.
Zu ihrer Ermittlung werden die Wertungspunkte pro Prüfung und Starter wie folgt verteilt:

1. Platz 50 Punkte
2. Platz 48 Punkte
3. Platz 47 Punkte usw.

Bei Punktgleichheit entscheidet die bessere Placierung in Prüfung Nr. 13.

Ausgeschlossen sind Inhaber von Reiterausweisen PFW oder PRO

Anforderungen: Kürprogramm KL. M mit Musik (Siehe "Pferd und Sport" 2/88, Seite 30)
(Musikkassette ist mitzubringen)
Richtverfahren: gem. § 402 B (getrenntes RV) mit jeweils einer Wertnote für Inhalt und Ausführung

Einsatz: DM 18,-- fällig bei Erklärung der Startbereitschaft

Meisterschaftswertung:

Summe aller Wertungspunkte aus den Prüfungen Nr. 12 bis 14, wobei die Wertungspunkte für Prüfung Nr. 14 wie folgt verteilt werden:

Wertnotenbester: 100 Punkte
Zweiter: 96 Punkte
Dritter: 94 Punkte

Bei Punktgleichheit entscheidet die bessere Placierung in Prüfung Nr. 14.

15. Springpferdeprüfung Kl. A — Startfolge ab "I"
Ehrenpreis dem siegenden Reiter und DM 300,-- den Besitzern der placierten Pferde und DM 30,-- Züchterprämie.

Offen für alle Reiter aller Leistungsklassen gem. § 17 auf 4- und 5-jährigen Pferden.

Zäumung: gem. § 70/3a
Bewertung: gem. § 363/1 nach Rittigkeit einschl. Springmanier

Verlangt: 15 Nennungen — Einsatz: DM 10,--

16. Stil-Spring-Prüfung Kl. A nach Standard-Parcours Nr. 3 — Startfolge ab "S"
Ehrenpreis dem siegenden Reiter und DM 300,-- den Besitzern der placierten Pferde und DM 30,-- Züchterprämie.

Zugelassene Pferde: 5-jährige und ältere
Zugelassene Reiter: alle Reiter der LKL S 5 Je Reiter ein Start.
Zäumung: Trense mit Reithalfter gem. § 70/3a, gleitendes Ringmartingal erlaubt
Richtverfahren: gem. § 520/3a

Verlangt: 20 Nennungen — Einsatz: DM 10,--

17. Springprüfung Kl. A — Startfolge ab "E"
(zugleich 1. Wertung der Junioren Kreismeisterschaft im Springwettkampf)
Ehrenpreis dem siegenden Reiter und DM 300,-- den Besitzern der placierten Pferde und DM 30,-- Züchterprämie.

Zugelassene Pferde: 5-jährige und ältere
Zugelassene Reiter: Nur Junioren der LKL S 5 - S 3

Zäumung: gem. § 70/3a, gleitendes Ringmartingal erlaubt
Richtverfahren: gem. § 501/2a1

Verlangt: 20 Nennungen — Einsatz: DM 10,--

18. Stil-Spring-Prüfung Kl. A Startfolge ab "O"
(zugleich 2. Wertung der Junioren Kreismeisterschaft im Springwettkampf)

Ehrenpreis dem siegenden Reiter und DM 300,-- den Besitzern der placierten Pferde und DM 30,-- Züchterprämie.

Zugelassene Reiter/Pferde: wie Prüfung-Nr. 17
Richtverfahren: gem. § 520/3b

Verlangt: 20 Nennungen Einsatz: DM 10,--

19. Stil-Spring-Prüfung Kl. A Startfolge ab "F"

wie Prüfung-Nr. 17, jedoch für alle Reiter, der LKL S 5 - S3. Dazu S 2 auf Pferden ohne Placierung in Springprüfungen Kl. L und/oder höher

Verlangt: 20 Nennungen Einsatz: DM 10,--

20. Kombinierte Springprüfung Kl. L Startfolge ab "P"
Ehrenpreis dem Reiter des siegenden Pferdes und insgesamt DM 400,-- den Besitzern der placierten Pferde und DM 40,-- Züchterprämie.

Zugelassene Reiter: Alle Reiter der LKL S 4 und S 3. Dazu S 2 mit Pferden ohne Placierung in Springprüfungen Kl. L und /oder höheren Klassen. Dazu S 5 auf Pferden mit in Springprüfungen Kl. A und/ oder höher placierten Pferden.

Zugelassen Pferde: 6-jährige und ältere
Zäumung: gem. § 70/3a, gleitendes Ringmartingal erlaubt
Richtverfahren: Gem. § 525/2 Zeitwertung im Stechparcours

Verlangt: 20 Nennungen Einsatz: DM 12,--

21. Springprüfung Kl. L Startfolge ab "B"
(zugleich 1. Wertung der Junge-Reiter-Kreismeisterschaft im Springwettkamp)
Ehrenpreis dem Reiter des siegenden Pferdes und insgesamt DM 400,-- den Besitzern der placierten Pferde und DM 40,-- Züchterprämie.
Zugelassene Reiter: Nur Junge-Reiter der LKL S5 - S 3
Dazu S 2 auf Pferden, die in Springprüfungen Kl. L noch nicht gesiegt und oder/höher placiert waren
Zugelassene Pferde: 6-jährige und ältere
Zäumung: gem. § 70/3a, gleitendes Ringmartingal erlaubt
Richtverfahren: Gem. § 501/2A a1
Verlangt: 20 Nennungen Einsatz: DM 12,--

22. Stil-Spring-Prüfung Kl. L Startfolge ab "L"
(zugleich 2. Wertung der Junge-Reiter-Kreismeisterschaft im Springwettkampf)
Ehrenpreis dem Reiter des siegenden Pferdes und insgesamt DM 400,-- den Besitzern der placierten Pferde und DM 40,-- Züchterprämie.

Zugelassene Reiter/Pferde: wie Prüfung-Nr. 21
Richtverfahren: gem. § 520/3b

Verlangt: 20 Nennungen Einsatz: DM 12,--

23. Spring-Prüfung Kl. L Startfolge ab "V"
(zugleich 1. Wertung der Senioren Kreismeisterschaft im Springwettkampf)
Ehrenpreis dem Reiter des siegenden Pferdes und insgesamt DM 400,-- den Besitzern der placierten Pferde und DM 40,-- Züchterprämie

Zugelassene Reiter: Nur Senioren der LKL S 4 - S 3
Dazu S 2 auf Pferden, die in Springprüfungen Kl. L noch nicht gesiegt und/oder höher placiert waren. Außerdem Junge Reiter der LKL S 2 ohne Handicap.
Zugelassene Pferde: 6-jährige und ältere
Richtverfahren: gem. § 501/2a Strafpunkte und Zeit
Zäumung: gem. § 70/3a, gleitendes Ringmartingal erlaubt

Verlangt: 20 Nennungen Einsatz: DM 12,--

24. Springprüfung Kl. L Startfolge ab "H"
(zugleich 2. Wertung der Senioren Kreismeisterschaft im Springwettkampf)
Ehrenpreis dem Reiter des siegenden Pferdes und insgesamt DM 400,-- den Besitzern der placierten Pferde und DM 40,-- Züchterprämie.

Zugelassene Reiter/Pferde: wie Prüfung -Nr. 23
Richtverfahren: gem. § 501/2a (Strafpunkte und Zeit)

Verlangt: 20 Nennungen Einsatz: DM 12,--

25. Springprüfung Kl. M Startfolge gem. Punktzahl
(zugleich 3. Wertung der Senioren Kreismeisterschaft im Springwettkampf)
Pokal dem Reiter des siegenden Pferdes und insgesamt DM 700,-- den Besitzern der placierten Pferde und DM 70,-- Züchterprämie.

Zugelassene Pferde: Je Reiter 1 Pferd auf dem die Startberechtigung für diese Prüfung erreicht wurde. Erreichen mehrere Pferde unter dem gleichen Reiter die Startberechtigung, muß das Pferd mit der höheren Punktzahl an den Start. Bei Punktgleichheit seiner Pferde hat der Reiter die Wahl.

Zugelassene Reiter: Die 12 punkthöchsten Reiter aus den Wertungsprüfungen 23 und 24. Zu Ihrer Ermittlung werden die Wertungspunkte pro Prüfung wie folgt verteilt:

1. Platz 50 Punkte
2. Platz 48 Punkte
3. Platz 47 Punkte usw.

Bei Punktgleichheit entscheidet die bessere Placierung in Prüfung-Nr. 24.

Ausgeschlossen sind Inhaber von Reiterausweisen PFW oder PRO.

Richtverfahren: gem. § 501/2b mit einmaligem Stechen um den Sieg

Einsatz: DM 20,-- fällig bei Startmeldung

Meisterschaftswertung:

Summe aller Wertungspunkte aus den Prüfungen Nr. 23 bis 25, wobei die Wertungspunkte für Prüfung Nr. 25 wie folgt verteilt werden:

Wertnotenbester: 100 Punkte
Zweiter: 96 Punkte
Dritter: 94 Punkte

Bei Punktgleichheit entscheidet die bessere Placierung in Prüfung Nr. 25.

Meisterschaftswertung für die Junioren und Junge-Reiter
Kreismeisterschaft im Dressur- und Springwettkampf

Pokal den Reitern der siegenden Pferde

Jeweils beide Prüfungen müssen auf dem gleichen Pferd geritten werden.
Für die Ermittlung der Kreismeister werden die Wertungspunkte für die Prüfungen-Nr.

7 und 8 (KM der Junioren im Dressurwettkampf)
9 und 10 (KM der Jungen Reiter im Dressurwettkampf)
17 und 18 (KM der Junioren im Springwettkampf)
21 und 22 (KM der Jungen Reiter im Springwettkampf)

jeweils pro Prüfung wie folgt verteilt:

1. Platz 50 Punkte
2. Platz 48 Punkte
3. Platz 47 Punkte usw.

Punkthöchster aus jeweils der Summe von beiden Wertungsprüfungen ist Kreismeister.
Bei Punktgleichheit entscheidet die bessere Placierung in der jeweils höheren Prüfungs-Nr.

26. Mannschaftsspring-Prüfung Kl. A Startfolge nach Los
Ehrenpreis der siegenden Mannschaft und DM 300,-- den placierten Mannschaften und DM 30,-- Züchterprämie.

Zugelassene Pferde: 5-jährige und ältere
Zugelassene Reiter: alle Reiter der LKL S 5 - S 2

Jede Mannschaft besteht aus 3- 4 Reitern die Stamm-Mitglied des genannten Vereins sein müssen.

Richtverfahren: gem. 501/2a 1 und § 529, die drei besten Pferde jeder Mannschaft werden gewertet. Ein Umlauf.

Zäumung: gem. § 70/3a, gleitendes Ringmartingal erlaubt

Die Mannschaften sind bis Nennungsschluß zu nennen. Die Reiter und Pferde sind bis Turnier-Sonntag 12.00 Uhr namentlich auf der Meldestelle zu melden. Je Reiter/Pferd ist ein Start zulässig.

Verlangt: 8 Mannschaften Einsatz: DM 20,--

Allgemeine Bestimmungen
Maßgebend sind die LPO 1986 sowie das Aufgabenheft 1986 und die Bestimmungen der Landeskommisssion Schleswig-Holstein 1988.

Doping- Untersuchung: Es wird besonders auf die einschlägigen Bestimmungen der LPO §§ 66, 67 sowie auf die Liste der verbotenen Substanzen (vgl. Kalender Nr. 22/89) hingewiesen und ausdrücklich darauf aufmerksam gemacht, daß sich der Nenner mit der Abgabe der Nennungen diesen und den dazu erlassenen Ausführungen (vgl. Teil D der LPO) unterwirft.

Besondere Bestimmungen
1. Nennungsschluß: Mittwoch, 30. August 1989 (Datum des Poststempels)
2. Nennungen sind zu richten an: Karin Lamottke
   Quälkampsweg 75
   2000 Wedel /Holst.
   04103/87253

Nennungen für die Kat. C
Nennungen für die Kat. C sind nur auf den Nennungsbögen für die Kat. C zulässig. Pferde die in Kat. C starten sind jeweils gesondert zu nennen. Es ist besonders darauf zu achten, daß die Größe des Pferdes und das Alter des Reiters angegeben werden.

3. Einsätze zuzüglich DM 2,-- je genanntem Pferd LK-Abgabe sind in Form eines Verrechnungsschecks beizulegen.
   Nennungen ohne Nenngeld gelten als nicht abgegeben und werden zurückgeschickt. Bei Rücksendung bzw. unvollständigen Nennungen wird eine Bearbeitungsgebühr von DM 10,-- erhoben.
4. Der Veranstalter haftet nicht für Schäden bei Unfällen von Reitern, Fahrern, Pferden, Hilfspersonen und Zuschauern, die durch diese verursacht werden.Jeder Teilnehmer ist für sich und sein Pferd bzw. Fahrzeug selbst verantwortlich.
5. Mit Abgabe der Nennung unterwirft sich der Besitzer des Pferdes und der Reiter den Bedingungen dieser Ausschreibung
6. Teilung erfolgt nach Zahl der Nenner. Der Teilungsmodus und die Einteilung in die Abteilungen werden in der Zeiteinteilung bekanntgegeben.
7. Transportkosten werden nicht erstattet.
8. Die endgültige Zeiteinteilung wird rechtzeitig versandt. Gestartet wird nach Alphabet mit den in dieser Ausschreibung angegebenen Anfangsbuchstaben.
9. Bei den Dressurprüfungen werden die Wertnoten nach jedem Ritt bekanntgegeben.
10. Es werden folgende Gebühren erhoben:
    Kopfnummern: DM 2,-- (eigene KN sind nicht erlaubt)
    Programm: DM 5,-- (keine Abnahmepflicht)
    Parken: DM 5,-- (pro Tag und Gespann bzw. LKW)
    Parken: DM 4,-- (pro Tag)
    Teilnehmerarmband: DM 1,--
    LK-Abgabe: DM 2,-- (pro Pferd)

11. Die Unterbringung der Pferde kann für die Dauer der Veranstaltung in der Pferdehalle neben dem Turnierplatz erfolgen. Für die Dauer der Veranstaltung ist pro Ständer ein Betrag in Höhe von DM 20,-- an der Meldestelle zu entrichten. Quartierbestellungen bitte der Nennung gesondert beifügen. Das Einstellen der Pferde ohne gültigen Quartierschein führt zum sofortigen Ausschluß von dieser PLS. Erste Einstreu wird geliefert. Das Rauchen in den Stallungen ist strengstens untersagt.

12. Dem Veranstalter bleibt aus besonderen Gründen im Einvernehmen mit der LK das Recht vorbehalten, das Turnier ausfallen zu lassen oder auf einen späteren Zeitpunkt zu verschieben, sowie Prüfungen wegen Nichterreichung der geforderten Nennungszahl neu auszuschreiben oder zu streichen.

13. Der Veranstalter weist ausdrücklich darauf hin, daß auf dem gesamten Gelände für Hunde ausdrücklicher Leinenzwang besteht. Zuwiderhandlungen führen zum sofortigen Verweis des Hundeführers vom Gelände.

14. Erfolgsanrechnung gem. LPO §62. 1. 3. bis Nennungsschluß.

15. Geld- und Ehrenpreise, die nicht binnen 14 Tagen nach Turnierende abgeholt werden, verfallen zugunsten des Veranstalters.

16. Die Dressurprüfungen der Kl. A und E werden paarweise geritten. Der Veranstalter behält sich vor, bei nicht ausreichender Nennungszahl, gleichartige Prüfungen zusammenzulegen.

Vorläufige Zeiteinteilung:

Samstag: Prfg.-Nr.: 1,2,6,7,9,11,12,15,16,17,19,20,21,23,
Sonntag: Prfg.-Nr.: 3,4,5,8,10,13,14,18,22,24,25,26,

Reit- und Fahrverin Wedel v. 1923

gez. O. H. Tonner

-Turnierleitung-

113.40

11 Dressurprfg. Kl.L

1.Wertung für die Kreismeisterschaften im Dressurwettkampf

4	AGANO 1	MUTSCHLER,ULRICH DR.	.....
8	AMIGO 310	KRUEGER,KATJA	.....
9	ANIMUS 5	SCHNEIDER,MARTINA	.....
10	ANTON 41		.....
14	ATLAS 45	RUETTEN,BEATRIX	.....
17	BARETTO	GLUTH,SUSAN	.....
20	BLACK GAMBIT XX	KRUGGEL,ANGELA	.....
31	CARAT 16	THIESEN,FRANK	.....
39	CHAMPUS 17	LAUCK,CARSTEN	.....
57	DARIO 19	TIMMANN,DORIS	.....
58	DARLING BOY 4	STEISKAL,WIEBKE	.....
60	DINO 97	AHLWARTH,MICHAELA	.....
61	DOREZZA	OLBRICH,BRIGITTA	.....
62	EL PASO 45	HARDER,BIRTE	.....
64	FABIAN 98	TEWES,KATJA	.....
68	FACON 2	UHL,REINER	.....
70	FAMULUS 16	UHL,REINER	.....
73	FIDELIO 104	GLISMANN,KERSTIN	.....
74	FIETE V. KUEST	BRINCKMANN,CLAUS	.....
76	FLAMENCA 9	MARMULLA,RAMONA	.....
79	FURIOUS WIND	POGACAR,PETRA	.....
82	GOOFY 34	ZWANGER-BERTHOLD,ANNETTE	.....
83	GRANDEZZA 72	KRATZ,SIBYLLE	.....
84	GRANO 22	MATTHIES,ANKE	.....
90	INSTERFELS	LUNGENSTRAHS,SABINA	.....
91	JASPER 20	KOERNER,MAREN	.....
94	KENTAUER	KROEGER,ANTJE	.....
103	LANTOMAR	KOERNER,CARDE	.....
105	LARIX 3	RAMCKE,JUTTA	.....
107	LASSO 61	KRUGGEL,ANGELA	.....
117	LINUS 36	MICHAEL,PETRA	.....
118	LITTLE ROCK 5	BOTT,CLAUDIA	.....
120	LONZO 6	GRANDT,CAMILLA	.....
121	LORBASS 85	RENNER,CLAUDIA	.....
123	LUGANO 140		.....
124	LUZIUS 4	VOSS,SABINE	.....
125	MA CHERIE 22	PAULSEN,FELICITAS	.....
127	MADELON	SCHNICKEL,NICOLA	.....
128	MAESTOSA 3	JAAKKONEN,PAEIVI	.....
131	MALVE 48	SCHROEDER,KARIN	.....
134	MARCANDO 2	HARDORP,CLAUDIA	.....
136	MARQUIS 102	HARDORP,CLAUDIA	.....
138	MATADOR 59	EILERS,JANTJE	.....
145	MISTRAL 68	KOERNER,KLAUS HINRICH	.....
148	MONDEGO 1	ROESCHMANN,EGBERT	.....
150	MONIQUE 47	NEUMANN,BIRGIT	.....
151	MONSIN	TEWES,MELANIE	.....
153	OHIO BOY	VORBECK,PETRA	.....
158	PASQUAL 4	GATTORNA,MANUELA	.....

161	PHANTAST 8	PETERSEN,KATRIN	.....
162	PICASSO 73	HOFER,MAREN	.....
165	PIKOLO 4	FREYNIK,REGINE	.....
169	RASMUS 28	WEIDEMANN,NICOLE	.....
170	RASMUS 36	FERCH,ANETTE	.....
171	REGENT 99	GREINER,SILKE	.....
174	RINALDO 38	TETZNER,PETRA	.....
175	RISKANT 7		.....
181	ROSETTE 8	KAISER,ULLA	.....
182	RUBIN 146	HOLM,MARTINA	.....
183	SAGITTARIUS	MAEDER,KRISTINA	.....
184	SAMBIA 12	SCHNEIDER,MARTINA	.....
186	SANTA CRUZ 14	KRATZ,SIBYLLE	.....
189	SERENA 17	GEFROMM,ECKHARD	.....
190	SHANDOKAN	FORNAHL,MEIKE	.....
194	SOKRATES 29	ZIELKE,STEFANIE	.....
195	SPUTNIK 28	LAMOTTKE,KARIN	.....
202	TIMO 18	STEHN,HEIKE	.....
207	UNCAS 2	HINRICHS,BETTINA	.....
216	WAT NU 10	RUEDIGER,JESSICA	.....
217	WATERLOO 82	EILERS,JANTJE	.....
221	WINDSIR	FINK,BETINA	.....

Damen-, Herren-, Kinderkleidung, Gardinen, Teppiche, Teppichboden, Jalousetten, Rollos

Betten, Bettwäsche, Kurzw.

Ein Weg zu

J. H. Lüchau

Berufskleidg., Regenbekldg.

Wedel, Bei der Doppeleiche 5, ☎ 24 18
Kundenparkplatz hinter dem Hause

ist immer richtig!

Damen-, Herren-, Kinderwäsche, Herrenausstatter, Miederwaren, Strümpfe, Babyausstatt.

Hans-Adolf Lüdemann

Sanitärtechnik- und Bauklempnerei GmbH

HAL

Gas- und Wasserinstallation · Bedachung
Gas-Heizung · Bauklempnerei · Sanitäre Anlagen

Pinneberger Straße 1 · 2000 Wedel/Holstein · Tel. (04103) 22 52

12 Dressurprfg. Kl.L

2.Wertung für die Kreismeisterschaften im Dressurwettkampf

8	AMIGO 310	KRUEGER,KATJA	.....
9	ANIMUS 5	SCHNEIDER,MARTINA	.....
10	ANTON 41		.....
14	ATLAS 45	RUETTEN,BEATRIX	.....
17	BARETTO	GLUTH,SUSAN	.....
20	BLACK GAMBIT XX	KRUGGEL,ANGELA	.....
31	CARAT 16	THIESEN,FRANK	.....
39	CHAMPUS 17	LAUCK,CARSTEN	.....
58	DARLING BOY 4	STEISKAL,WIEBKE	.....
60	DINO 97	AHLWARTH,MICHAELA	.....
61	DOREZZA	OLBRICH,BRIGITTA	.....
62	EL PASO 45	HARDER,BIRTE	.....
64	FABIAN 98	TEWES,KATJA	.....
68	FACON 2	UHL,REINER	.....
70	FAMULUS 16	UHL,REINER	.....
73	FIDELIO 104	GLISMANN,KERSTIN	.....
74	FIETE V. KUEST	BRINCKMANN,CLAUS	.....
76	FLAMENCA 9	MARMULLA,RAMONA	.....
79	FURIOUS WIND	POGACAR,PETRA	.....
83	GRANDEZZA 72	KRATZ,SIBYLLE	.....
90	INSTERFELS	LUNGENSTRAHS,SABINA	.....
91	JASPER 20	KOERNER,MAREN	.....
94	KENTAUER	KROEGER,ANTJE	.....
103	LANTOMAR	KOERNER,CARDE	.....
105	LARIX 3	RAMCKE,JUTTA	.....
107	LASSO 61	KRUGGEL,ANGELA	.....
117	LINUS 36	MICHAEL,PETRA	.....
118	LITTLE ROCK 5	BOTT,CLAUDIA	.....
120	LONZO 6	GRANDT,CAMILLA	.....
121	LORBASS 85	RENNER,CLAUDIA	.....
123	LUGANO 140		.....
125	MA CHERIE 22	PAULSEN,FELICITAS	.....
127	MADELON	SCHNICKEL,NICOLA	.....
128	MAESTOSA 3	JAAKKONEN,PAEIVI	.....
131	MALVE 48	SCHROEDER,KARIN	.....
134	MARCANDO 2	HARDORP,CLAUDIA	.....
136	MARQUIS 102	HARDORP,CLAUDIA	.....
138	MATADOR 59	EILERS,JANTJE	.....
145	MISTRAL 68	KOERNER,KLAUS HINRICH	.....
148	MONDEGO 1	ROESCHMANN,EGBERT	.....
150	MONIQUE 47	NEUMANN,BIRGIT	.....
151	MONSIN	TEWES,MELANIE	.....
153	OHIO BOY	VORBECK,PETRA	.....
158	PASQUAL 4	GATTORNA,MANUELA	.....
161	PHANTAST 8	PETERSEN,KATRIN	.....
162	PICASSO 73	HOFER,MAREN	.....
165	PIKOLO 4	FREYNIK,REGINE	.....
169	RASMUS 28	WEIDEMANN,NICOLE	.....
170	RASMUS 36	FERCH,ANETTE	.....

171	REGENT 99	GREINER,SILKE	.....
174	RINALDO 38	TETZNER,PETRA	.....
175	RISKANT 7		.....
180	RONDA 17	SCHNEIDER,MARTINA	.....
181	ROSETTE 8	KAISER,ULLA	.....
182	RUBIN 146	HOLM,MARTINA	.....
183	SAGITTARIUS	MAEDER,KRISTINA	.....
184	SAMBIA 12	SCHNEIDER,MARTINA	.....
186	SANTA CRUZ 14	KRATZ,SIBYLLE	.....
189	SERENA 17	GEFROMM,ECKHARD	.....
190	SHANDOKAN	FORNAHL,MEIKE	.....
194	SOKRATES 29	ZIELKE,STEFANIE	.....
195	SPUTNIK 28	LAMOTTKE,KARIN	.....
202	TIMO 18	STEHN,HEIKE	.....
207	UNCAS 2	HINRICHS,BETTINA	.....
216	WAT NU 10	RUEDIGER,JESSICA	.....
217	WATERLOO 82	EILERS,JANTJE	.....
221	WINDSIR	FINK,BETINA	.....

Roland-Kellereien

WEDEL (HOLSTEIN) Marktplatz 6–8 Telefon 04103/2462

Motel-Roland-Weinstuben

Marktplatz 6-8 WEDEL (HOLSTEIN) Telefon 0 41 03 / 54 11

13 Dressurprfg.Kl.L–Kür

Finale-Kreismeisterschaft der Dressurreiter

8	AMIGO 310	KRUEGER,KATJA	.....
14	ATLAS 45	RUETTEN,BEATRIX	.....
17	BARETTO	GLUTH,SUSAN	.....
20	BLACK GAMBIT XX	KRUGGEL,ANGELA	.....
31	CARAT 16	THIESEN,FRANK	.....
39	CHAMPUS 17	LAUCK,CARSTEN	.....
58	DARLING BOY 4	STEISKAL,WIEBKE	.....
60	DINO 97	AHLWARTH,MICHAELA	.....
61	DOREZZA	OLBRICH,BRIGITTA	.....
64	FABIAN 98	TEWES,KATJA	.....
74	FIETE V. KUEST	BRINCKMANN,CLAUS	.....
79	FURIOUS WIND	POGACAR,PETRA	.....
94	KENTAUER	KROEGER,ANTJE	.....
103	LANTOMAR	KOERNER,CARDE	.....
105	LARIX 3	RAMCKE,JUTTA	.....
107	LASSO 61	KRUGGEL,ANGELA	.....
117	LINUS 36	MICHAEL,PETRA	.....
118	LITTLE ROCK 5	BOTT,CLAUDIA	.....
121	LORBASS 85	RENNER,CLAUDIA	.....
123	LUGANO 140		.....
127	MADELON	SCHNICKEL,NICOLA	.....
128	MAESTOSA 3	JAAKKONEN,PAEIVI	.....
131	MALVE 48	SCHROEDER,KARIN	.....
134	MARCANDO 2	HARDORP,CLAUDIA	.....
136	MARQUIS 102	HARDORP,CLAUDIA	.....
145	MISTRAL 68	KOERNER,KLAUS HINRICH	.....
148	MONDEGO 1	ROESCHMANN,EGBERT	.....
151	MONSIN	TEWES,MELANIE	.....
153	OHIO BOY	VORBECK,PETRA	.....
162	PICASSO 73	HOFER,MAREN	.....
165	PIKOLO 4	FREYNIK,REGINE	.....
169	RASMUS 28	WEIDEMANN,NICOLE	.....
171	REGENT 99	GREINER,SILKE	.....
181	ROSETTE 8	KAISER,ULLA	.....
182	RUBIN 146	HOLM,MARTINA	.....
183	SAGITTARIUS	MAEDER,KRISTINA	.....
189	SERENA 17	GEFROMM,ECKHARD	.....
190	SHANDOKAN	FORNAHL,MEIKE	.....
202	TIMO 18	STEHN,HEIKE	.....
216	WAT NU 10	RUEDIGER,JESSICA	.....
221	WINDSIR	FINK,BETINA	.....

– ASSEKURANZ –

Ihr Partner für Versicherungen, Finanzierungen und Kapitalanlagen

HOLGER VIERK

Mitglied im Bundesverband Deutscher Versicherungskaufleute e.V.

Pferdekoppel 21
2000 Wedel
Tel. (04103) 14128
priv. (04103) 86017

14 Springpferdeprfg.Kl.A

Geldpreise gegeben von der Fa.Opel-Ketel

5	AIMEE H	TIETZ,WOLFGANG	.....
7	ALEC XX	HORSTHEMKE,CHRISTEL	.....
13	ATHENA 26	STEINBACH,UTE	.....
24	CALETTO 14	MOHR,BERND	.....
30	CAPRICORN A	APPEN,JUERGEN V.	.....
32	CARINO 77	FORNAHL,HEIDI	.....
41	CHEVAL BLANC	GOSAU,WILHELM	.....
53	CORIOLAN 23	JOHANNSEN,HARM	.....
75	FLAGRANT 75	STENDER,FRANK	.....
86	GRISOU 5	WITT,TANJA	.....
109	LAURUS 8	MUENSTER,DOERTE	.....
112	LAVINIA 34	KNOBLOCH,KERSTIN VON	.....
115	LEONARDO 123	TETZNER,PETRA	.....
149	MONEYMAKER 2	WITTENBERG,THORSTEN	.....
168	RABLO 2	EBEL,CLAUDIA	.....
170	RASMUS 36	FERCH,ANETTE	.....
198	SUSE OEBERNDIEK	BRINCKMANN,CLAUS	.....
212	VENETIA 13	STEINBACH,UTE	.....
218	WATTOU	MEUSER,MATTHIAS	.....

15 Stil-Springprfg.Kl.A

12	ARPART 2	PUTTER,BIRGIT	.....
23	CALEDONIAN	BELL,JACQUELINE	.....
32	CARINO 77	FORNAHL,HEIDI	.....
36	CASPER 5	SCHWARZKOPF,KLAUS-HERMANN	.....
37	CAYENNE 22	SIEVERS,ANKE	.....
67	FACHMANN 10	SCHMIDT,ANDREA	.....
73	FIDELIO 104	GLISMANN,KERSTIN	.....
82	GOOFY 34	ZWANGER-BERTHOLD,ANNETTE	.....
84	GRANO 22	MATTHIES,ANKE	.....
85	GRINGO 64	RUECK,BETTINA	.....
89	ILTSCHIE 3	MOELLER,NATHALIE	.....
99	LACONDA 8	THIELER,DETLEF	.....
111	LAVENDEL 77	FALKE,SVEN	.....
122	LORD 392	MOELLER,NATHALIE	.....
130	MALAIKA 15	MOHR,GUNNAR	.....
146	MON CHERI 12	GATTORNA,MANUELA	.....
149	MONEYMAKER 2	WITTENBERG,THORSTEN	.....
168	RABLO 2	EBEL,CLAUDIA	.....
193	SINFONIE 62	KUEHL,KERSTEN	.....
198	SUSE OEBERNDIEK	BRINCKMANN,CLAUS	.....
211	VANESSA 68	PRIES,MARITA	.....
220	WESTER 5	EBEL,CLAUDIA	.....

16 Springprfg.Kl.A

2. Wertung Kreismeisterschaft der Junioren

16	BAILEYS	BINDER,NATALIE	.....
27	CANTARO 2	BAUMGARTEN,BRITTA	.....
38	CHAMPUS 16	GROTEFEND,JESSICA	.....
49	CLEMENS 3	BINDER,NATALIE	.....
65	FABIANO 10	MOELLER,KIRSTEN	.....
86	GRISOU 5	WITT,TANJA	.....
97	L VIRGINIA	UITZ,ALEXANDRA	.....
101	LADY 363	KAHLKE,BIRGIT	.....
106	LAS VEGAS 71	MIEBACH,NELE	.....
140	MENTOR 22	JOHANNSEN,HARM	.....
157	PARODIE 66	KROEGER,MARCUS KLAUS	.....
160	PERLE 137	HOEFT,IMKE	.....
173	RINALDO 32	LOHSE,ASTRID	.....
176	RIXA 8	SCHEEFE,SILKE	.....
203	TIMOTHY 2	ALBERT,CHRISTINA	.....
208	UNESSA	MOHR,WIEBKE	.....

17 Stil-Springprfg.Kl.A

1	ABRAXIS 1	APPEN,JUERGEN V.	.....
5	AIMEE H	TIETZ,WOLFGANG	.....
7	ALEC XX	HORSTHEMKE,CHRISTEL	.....
13	ATHENA 26	STEINBACH,UTE	.....
21	BLUE BELLE 1	HESSE,STEFANIE	.....
27	CANTARO 2	BAUMGARTEN,BRITTA	.....
35	CARUS 8	SCHUELE,REGINA	.....
41	CHEVAL BLANC	GOSAU,WILHELM	.....
69	FAIRFIELD	FRIEDEMANN,CLAUS-DIETER	.....
77	FUNNY FRECKLE	KROEHNERT,SUSAN	.....
78	FURENTE	STEINKUHL,CHRISTOPH	.....
79	FURIOUS WIND	POGACAR,PETRA	.....
84	GRANO 22	MATTHIES,ANKE	.....
87	GULLIVER 27	TIEDEMANN,MATTHIAS	.....
88	GULLIVER 36	TONNER,CAROLINA	.....
93	KALINKA 75	HOEFT,SOENKE	.....
96	KLASSIC TOUCH	KNOP,BRIGITTE	.....
98	LABURNUM	RAMCKE,HANS-WERNER	.....
104	LANZIA 1	SCHUELE,REGINA	.....
108	LATINO 46	STENDER,FRANK	.....
109	LAURUS 8	MUENSTER,DOERTE	.....
112	LAVINIA 34	KNOBLOCH,KERSTIN VON	.....
113	LAYLA 4	VOLLRATH,NICOLE	.....
119	LIVINGSTON	KROEHNERT,DIETER	.....
132	MANICA 1	KROEHNERT,SUSAN	.....
141	MESSALINA 5	KROEHNERT,DIETER	.....
144	MISS HOPPEDY	WITTENBERG,THORSTEN	.....
149	MONEYMAKER 2	WITTENBERG,THORSTEN	.....
167	POMPEJA S	HECKSCHER,EVA	.....
179	RONALD 25	LUDWIG,JOERG	.....
191	SHOWMASTER 2	KOBERSTEIN,CLAUDIA	.....
199	TELLA 1	KARSTENS,PETRA	.....
201	THERRY	SCHULZE,ULRICH	.....
204	TRAVIATA 9	THORMAEHLEN,CLAUS	.....
206	UINEA	SCHROEDER,KRISTINA	.....
209	URANIA 26	KARSTENS,PETRA	.....
210	URANUS 13	SCHROEDER,KRISTINA	.....
212	VENETIA 13	STEINBACH,UTE	.....
222	WUM 48	TIEDEMANN,MATTHIAS	.....

ARNDT'SCHE

KARTONAGEN UND DRUCK GMBH
DISPLAY UND WERBEMITTEL

Industriestraße 51-53, 2000 Wedel, Telefon (041 03) **160 91-92**

SEAT – Die dritte Marke im Volkswagen-Konzern

SEAT OFFENSIVE '88

SEAT IBIZA: Für scharfe Rechner!

Seatsonelle Finanzierung

Unser Superangebot	SEAT IBIZA Junior 3türig 12.765,– DM	SEAT IBIZA 1,5 GLX, 3türig 17.245,– DM
SEAT Superfinanzierung*	1,9 %	1,9 %
25 % Mindestanzahlung	3.165,– DM	4.245,– DM
48 Monatsraten à	207,80 DM	281,40 DM
Unser Finanzierungsendpreis	13.139,40 DM	17.752,20 DM

Für alle SEAT IBIZA: formvollendetes Giugiaro-Styling, leistungsstarke Motoren von 0,9 l/44 PS – 1,5 l/100 PS, 5-Ganggetriebe, Sicherheitskarosserie von Karmann, 6 Jahre Garantie gegen Durchrostung.
*Ein Angebot der SEAT Kredit Bank, effektiver Jahreszins.

Jetzt aber nichts wie hin zu Ihrem SEAT Händler!

SEAT

Leistung, die überzeugt.

Henke-Automobile
SEAT-Vertragshändler
Kronskamp 98 – 2000 Wedel – ☎ (0 41 03) 39 04

18 Komb.Springprfg.Kl.L

1	ABRAXIS 1	APPEN,JUERGEN V.	.....
2	AEROBIC L	LOOTZE,ANGELIKA	.....
3	AFTER EIGHT 2	GOSAU,WILHELM	.....
22	C.S.PARNELL		.....
28	CAPOCINO	LAUCK,CARSTEN	.....
29	CAPRICE 47	THIES,JUERGEN	.....
35	CARUS 8	SCHUELE,REGINA	.....
40	CHARDONNAY 2		.....
42	CHICO 95	RENSCHLER,SABINE	.....
43	CHOPIN 4	BUCHWALDT,HENNING VON	.....
45	CINDERELLA 46	HERMES,ANDREA	.....
47	CINNABAR	TIEDEMANN,MATTHIAS	.....
51	CONDOR 130	GOSAU,WILHELM	.....
54	CRYSOLITH	RENSCHLER,SABINE	.....
66	FABIOLA 95	SCHLUETER,NICOLE	.....
69	FAIRFIELD	FRIEDEMANN,CLAUS-DIETER	.....
77	FUNNY FRECKLE	KROEHNERT,SUSAN	.....
78	FURENTE	STEINKUHL,CHRISTOPH	.....
81	GOLDONI 8		.....
87	GULLIVER 27	TIEDEMANN,MATTHIAS	.....
88	GULLIVER 36	TONNER,CAROLINA	.....
92	JOKER 120	RENSCHLER,SABINE	.....
96	KLASSIC TOUCH	KNOP,BRIGITTE	.....
98	LABURNUM	RAMCKE,HANS-WERNER	.....
101	LADY 363	KAHLKE,BIRGIT	.....
102	LADY'S LOVE 5	TIEDEMANN,MATTHIAS	.....
104	LANZIA 1	SCHUELE,REGINA	.....
106	LAS VEGAS 71	MIEBACH,NELE	.....
111	LAVENDEL 77	FALKE,SVEN	.....
113	LAYLA 4	VOLLRATH,NICOLE	.....
119	LIVINGSTON	KROEHNERT,DIETER	.....
132	MANICA 1	KROEHNERT,SUSAN	.....
135	MARNIE 5	LOOTZE,ANGELIKA	.....
141	MESSALINA 5	KROEHNERT,DIETER	.....
144	MISS HOPPEDY	WITTENBERG,THORSTEN	.....
147	MONACO 59	LAMOTTKE,WOLFGANG	.....
152	MONTES	STEMPFLE,HANS-MANUEL	.....
164	PIKASSO 5	STEMPFLE,HANS-MANUEL	.....
167	POMPEJA S	HECKSCHER,EVA	.....
177	ROMME 1	THIES,JUERGEN	.....
179	RONALD 25	LUDWIG,JOERG	.....
185	SAN SALVADOR 17	STEMPFLE,HANS-MANUEL	.....
187	SAYONARA 16	STENDER,FRANK	.....
192	SIBIRICA	MUENSTER,DIRK	.....
199	TELLA 1	KARSTENS,PETRA	.....
200	TERRA 9	STEINBACH,UTE	.....
204	TRAVIATA 9	THORMAEHLEN,CLAUS	.....
206	UINEA	SCHROEDER,KRISTINA	.....
208	UNESSA	MOHR,WIEBKE	.....
209	URANIA 26	KARSTENS,PETRA	.....
210	URANUS 13	SCHROEDER,KRISTINA	.....

19 Springprfg.Kl.L

1.Wertung für die Kreismeisterschaft der Springreiter

1	ABRAXIS 1	APPEN,JUERGEN V.	.....
2	AEROBIC L	LOOTZE,ANGELIKA	.....
3	AFTER EIGHT 2	GOSAU,WILHELM	.....
19	BENITO 35	PETERSEN,JENS	.....
21	BLUE BELLE 1	HESSE,STEFANIE	.....
22	C.S.PARNELL		.....
23	CALEDONIAN	BELL,JACQUELINE	.....
28	CAPOCINO	LAUCK,CARSTEN	.....
29	CAPRICE 47	THIES,JUERGEN	.....
35	CARUS 8	SCHUELE,REGINA	.....
36	CASPER 5	SCHWARZKOPF,KLAUS-HERMANN	.....
40	CHARDONNAY 2		.....
42	CHICO 95	RENSCHLER,SABINE	.....
43	CHOPIN 4	BUCHWALDT,HENNING VON	.....
45	CINDERELLA 46	HERMES,ANDREA	.....
47	CINNABAR	TIEDEMANN,MATTHIAS	.....
51	CONDOR 130	GOSAU,WILHELM	.....
54	CRYSOLITH	RENSCHLER,SABINE	.....
66	FABIOLA 95	SCHLUETER,NICOLE	.....
67	FACHMANN 10	SCHMIDT,ANDREA	.....
69	FAIRFIELD	FRIEDEMANN,CLAUS-DIETER	.....
77	FUNNY FRECKLE	KROEHNERT,SUSAN	.....
78	FURENTE	STEINKUHL,CHRISTOPH	.....
81	GOLDONI 8		.....
84	GRANO 22	MATTHIES,ANKE	.....
88	GULLIVER 36	TONNER,CAROLINA	.....
89	ILTSCHIE 3	MOELLER,NATHALIE	.....
92	JOKER 120	RENSCHLER,SABINE	.....
93	KALINKA 75	HOEFT,SOENKE	.....
96	KLASSIC TOUCH	KNOP,BRIGITTE	.....
98	LABURNUM	RAMCKE,HANS-WERNER	.....
102	LADY'S LOVE 5	TIEDEMANN,MATTHIAS	.....
104	LANZIA 1	SCHUELE,REGINA	.....
108	LATINO 46	STENDER,FRANK	.....
111	LAVENDEL 77	FALKE,SVEN	.....
113	LAYLA 4	VOLLRATH,NICOLE	.....
119	LIVINGSTON	KROEHNERT,DIETER	.....
122	LORD 392	MOELLER,NATHALIE	.....
130	MALAIKA 15	MOHR,GUNNAR	.....
132	MANICA 1	KROEHNERT,SUSAN	.....
133	MANOLITO 222	WOLFF,MARCO	.....
135	MARNIE 5	LOOTZE,ANGELIKA	.....
141	MESSALINA 5	KROEHNERT,DIETER	.....
144	MISS HOPPEDY	WITTENBERG,THORSTEN	.....

147	MONACO 59	LAMOTTKE,WOLFGANG	.....
152	MONTES	STEMPFLE,HANS-MANUEL	.....
155	ORANGE GLOW	MUENSTER,DIRK	.....
164	PIKASSO 5	STEMPFLE,HANS-MANUEL	.....
167	POMPEJA S	HECKSCHER,EVA	.....
177	ROMME 1	THIES,JUERGEN	.....
179	RONALD 25	LUDWIG,JOERG	.....
185	SAN SALVADOR 17	STEMPFLE,HANS-MANUEL	.....
187	SAYONARA 16	STENDER,FRANK	.....
191	SHOWMASTER 2	KOBERSTEIN,CLAUDIA	.....
192	SIBIRICA	MUENSTER,DIRK	.....
200	TERRA 9	STEINBACH,UTE	.....
201	THERRY	SCHULZE,ULRICH	.....
204	TRAVIATA 9	THORMAEHLEN,CLAUS	.....
208	UNESSA	MOHR,WIEBKE	.....
209	URANIA 26	KARSTENS,PETRA	.....
210	URANUS 13	SCHROEDER,KRISTINA	.....
222	WUM 48	TIEDEMANN,MATTHIAS	.....

Alle Sicherheit in diesem Zeichen

PROVINZIAL

Sport & Freizeit

Bezirkskommissar
Siegfried Alsdorf

Wedeler Chaussee 61
2082 Moorrege
Telefon (0 41 22) 89 89

Sport und Freizeit bedeutet auch Unfallgefahr ohne gesetzlichen Versicherungsschutz. Sie bietet zuverlässigen Schutz und ist günstiger als Sie denken. Denn wir bieten Ihnen - natürlich auch für alle anderen Bereiche - maßgeschneiderten Versicherungsschutz. Sprechen Sie mit uns, wenn Sie gesichert sein wollen.

PROVINZIAL
Alle Sicherheit für Deutschlands Norden

20 Springprfg.Kl.L

2.Wertung für die Kreismeisterschaft der Springreiter

1	ABRAXIS 1	APPEN,JUERGEN V.	.....
2	AEROBIC L	LOOTZE,ANGELIKA	.....
3	AFTER EIGHT 2	GOSAU,WILHELM	.....
19	BENITO 35	PETERSEN,JENS	.....
22	C.S.PARNELL		.....
28	CAPOCINO	LAUCK,CARSTEN	.....
29	CAPRICE 47	THIES,JUERGEN	.....
35	CARUS 8	SCHUELE,REGINA	.....
36	CASPER 5	SCHWARZKOPF,KLAUS-HERMANN	.....
40	CHARDONNAY 2		.....
42	CHICO 95	RENSCHLER,SABINE	.....
43	CHOPIN 4	BUCHWALDT,HENNING VON	.....
45	CINDERELLA 46	HERMES,ANDREA	.....
47	CINNABAR	TIEDEMANN,MATTHIAS	.....
51	CONDOR 130	GOSAU,WILHELM	.....
54	CRYSOLITH	RENSCHLER,SABINE	.....
66	FABIOLA 95	SCHLUETER,NICOLE	.....
67	FACHMANN 10	SCHMIDT,ANDREA	.....
69	FAIRFIELD	FRIEDEMANN,CLAUS-DIETER	.....
77	FUNNY FRECKLE	KROEHNERT,SUSAN	.....
78	FURENTE	STEINKUHL,CHRISTOPH	.....
81	GOLDONI 8		.....
84	GRANO 22	MATTHIES,ANKE	.....
88	GULLIVER 36	TONNER,CAROLINA	.....
89	ILTSCHIE 3	MOELLER,NATHALIE	.....
92	JOKER 120	RENSCHLER,SABINE	.....
93	KALINKA 75	HOEFT,SOENKE	.....
98	LABURNUM	RAMCKE,HANS-WERNER	.....
102	LADY'S LOVE 5	TIEDEMANN,MATTHIAS	.....
104	LANZIA 1	SCHUELE,REGINA	.....
108	LATINO 46	STENDER,FRANK	.....
111	LAVENDEL 77	FALKE,SVEN	.....
113	LAYLA 4	VOLLRATH,NICOLE	.....
119	LIVINGSTON	KROEHNERT,DIETER	.....
122	LORD 392	MOELLER,NATHALIE	.....
130	MALAIKA 15	MOHR,GUNNAR	.....
132	MANICA 1	KROEHNERT,SUSAN	.....
133	MANOLITO 222	WOLFF,MARCO	.....
135	MARNIE 5	LOOTZE,ANGELIKA	.....
141	MESSALINA 5	KROEHNERT,DIETER	.....
144	MISS HOPPEDY	WITTENBERG,THORSTEN	.....
147	MONACO 59	LAMOTTKE,WOLFGANG	.....
152	MONTES	STEMPFLE,HANS-MANUEL	.....
155	ORANGE GLOW	MUENSTER,DIRK	.....
164	PIKASSO 5	STEMPFLE,HANS-MANUEL	.....
167	POMPEJA S	HECKSCHER,EVA	.....
177	ROMME 1	THIES,JUERGEN	.....
179	RONALD 25	LUDWIG,JOERG	.....
181	ROSETTE 8	KAISER,ULLA	.....

185	SAN SALVADOR 17	STEMPFLE,HANS-MANUEL	.....
187	SAYONARA 16	STENDER,FRANK	.....
191	SHOWMASTER 2	KOBERSTEIN,CLAUDIA	.....
192	SIBIRICA	MUENSTER,DIRK	.....
200	TERRA 9	STEINBACH,UTE	.....
201	THERRY	SCHULZE,ULRICH	.....
204	TRAVIATA 9	THORMAEHLEN,CLAUS	.....
210	URANUS 13	SCHROEDER,KRISTINA	.....
222	WUM 48	TIEDEMANN,MATTHIAS	.....

Gestatten, Ihr Vertrauensmann.

Einige kennen mich schon. Für alle anderen: Ich bin Ihr Partner in allen Versicherungsfragen und vertrete unsere Versicherten-Gemeinschaft. Eben die Itzehoer. Was viele aber noch nicht wissen: Die Itzehoer bringt Ihnen nicht nur Vorteile bei Kfz und Hausrat, sondern ist eine Versicherung für alle und alles. Mit komplettem Versicherungsschutz für alle, die sich optimal versichern wollen.

Interessiert? Einfach ankreuzen, über welche Versicherung Sie mehr wissen wollen und Anzeige mitbringen. Oder anrufen.

- Lebensversicherung
- Haftpflichtversicherung
- Kraftfahrtversicherung
- Verkehrs-Service-Versicherung
- Wohngebäudeversicherung
- Hausratversicherung
- Rechtsschutzversicherung
- Unfallversicherung
- Betriebsversicherung
- Krankenversicherung

DIE TOTALE SICHERHEITSKISTE

Die Itzehoer Versicherungen
Gesagt, getan.

Jürgen Meinert
– Versicherungen –

Büro:
Rolandstraße 18
2000 Wedel
☎ (04103) 89726

21 Springprfg.Kl.L
Finale-Kreismeisterschaft der Springreiter

1	ABRAXIS 1	APPEN,JUERGEN V.	.....
2	AEROBIC L	LOOTZE,ANGELIKA	.....
3	AFTER EIGHT 2	GOSAU,WILHELM	.....
19	BENITO 35	PETERSEN,JENS	.....
28	CAPOCINO	LAUCK,CARSTEN	.....
29	CAPRICE 47	THIES,JUERGEN	.....
35	CARUS 8	SCHUELE,REGINA	.....
38	CHAMPUS 16	GROTEFEND,JESSICA	.....
43	CHOPIN 4	BUCHWALDT,HENNING VON	.....
45	CINDERELLA 46	HERMES,ANDREA	.....
51	CONDOR 130	GOSAU,WILHELM	.....
66	FABIOLA 95	SCHLUETER,NICOLE	.....
69	FAIRFIELD	FRIEDEMANN,CLAUS-DIETER	.....
77	FUNNY FRECKLE	KROEHNERT,SUSAN	.....
89	ILTSCHIE 3	MOELLER,NATHALIE	.....
93	KALINKA 75	HOEFT,SOENKE	.....
98	LABURNUM	RAMCKE,HANS-WERNER	.....
104	LANZIA 1	SCHUELE,REGINA	.....
108	LATINO 46	STENDER,FRANK	.....
113	LAYLA 4	VOLLRATH,NICOLE	.....
119	LIVINGSTON	KROEHNERT,DIETER	.....
122	LORD 392	MOELLER,NATHALIE	.....
130	MALAIKA 15	MOHR,GUNNAR	.....
132	MANICA 1	KROEHNERT,SUSAN	.....
133	MANOLITO 222	WOLFF,MARCO	.....
135	MARNIE 5	LOOTZE,ANGELIKA	.....
141	MESSALINA 5	KROEHNERT,DIETER	.....
144	MISS HOPPEDY	WITTENBERG,THORSTEN	.....
152	MONTES	STEMPFLE,HANS-MANUEL	.....
155	ORANGE GLOW	MUENSTER,DIRK	.....
164	PIKASSO 5	STEMPFLE,HANS-MANUEL	.....
177	ROMME 1	THIES,JUERGEN	.....
185	SAN SALVADOR 17	STEMPFLE,HANS-MANUEL	.....
187	SAYONARA 16	STENDER,FRANK	.....
191	SHOWMASTER 2	KOBERSTEIN,CLAUDIA	.....
192	SIBIRICA	MUENSTER,DIRK	.....
200	TERRA 9	STEINBACH,UTE	.....
201	THERRY	SCHULZE,ULRICH	.....
204	TRAVIATA 9	THORMAEHLEN,CLAUS	.....
210	URANUS 13	SCHROEDER,KRISTINA	.....

P&R
DRUCK: 04123/3251
DRUCKEREI & VERLAG H.ROSENBERG & SÖHNE Zum Beekmoor 2 2081 Langeln

Besser • Schneller • Preiswerter als Sie glauben:

- Schnelldrucke in verschiedenen Farben, auf weißen oder farbigen Papier, ein- oder zweiseitig.
- Fotokopien sofort! Von DIN A 6 bis DIN A 3, vergrößern oder verkleinern, schwarz oder blau. Wir kopieren einfach alles.
- Drucksachen - welcher Art auch immer - bis DIN A3. Papier, Karton - wie Sie es möchten.
- Vorlagen-Erstellung: Lichtsatz/Fotosetzerei, Entwurf-Studio und Repro-Arbeiten im Hause. Bei uns ist nahezu alles möglich, wenn es um Vorlagen, Satz und Reproduktion geht.

Fordern Sie unsere Preisliste an, oder rufen Sie uns an:

»»» 04123/3251

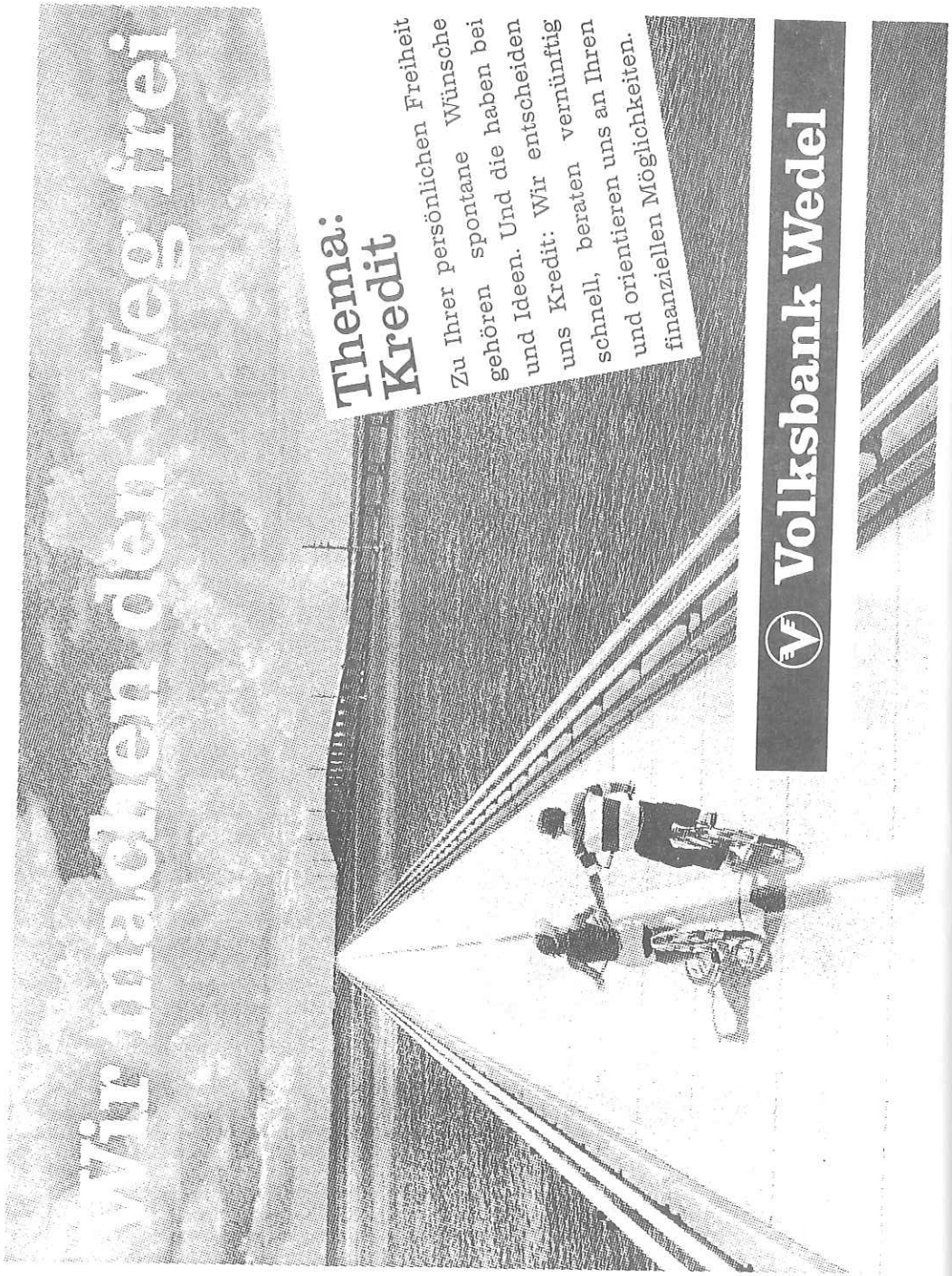

1	ABRAXIS 1	1317605980	F	S	V: AKZENT
	Z.: KNIEF,HERMANN				,2808 SYKE,OSTERHOLZER STR.34
	B.: APPEN,JUERGEN V.				,2084 RELLINGEN 1,KELLERSTR.42
2	AEROBIC L	1315119280	B	H	V: ADERLASS
	Z.: MATTHIES,JUERGEN				,3072 MARKLOHE,AM SCHMIEDEBRINK 1
	B.: LOOSMANN,TOBIAS				,2000 OSTSTEINBEK 2,AM OHLENDIEK 20
3	AFTER EIGHT 2	1313333174	R	W	V: ARGENTAN I
	Z.: LEIDECKER,HANS-ADOLF				,2160 STADE,KOEHSHOEHE 22
	B.: GOSAU,WILHELM				,2081 BORSTEL-HOHENR.,DEEPENBROOKWEG 1B
4	AGANO 1	1410935583	F	W	V: ATTACHE
	Z.: BORGENDAHL,HEINRICH				,4236 HAMMINKELN,MEHRHOOGER STR.27
	B.: GUENTHER-MUTSCHLER,BARBARA				,2000 NORDERSTEDT,SPREENWEG 5
5	AIMEE H	1210056483	B	S	V: AHORN
	Z.: THIEDE,HANS-ERICH				,2086 ELLERSAU,DORFSTR.95
	B.: HERRMANN,ANITA				,5810 WITTEN,BODENBORN 29
6	ALASSIO 18	1220002282	SCH	H	V: ANTONIO
	Z.: FOERST,HANS CHRISTIAN				,2301 SOEREN,P.BLUMENTHAL
	B.: GATTORNA,SARAH				,2083 HALSTENBEK,HORNKOPPEL 30
7	ALEC XX	1060139183	F	W	V: NICHOLAS BILLXX
	Z.: GESTUET QUENHORN				,4715 ASCHEBERG,GUT ITTLINGEN
	B.: HORSTHEMKE,CHRISTEL				,2000 HAMBURG 53,LANGELOHSTR.142
8	AMIGO 310	3046732477	RSCH	H	V:
	Z.:				,
	B.: KRUEGER,KATJA				,2000 SCHENEFELD,WACHTELWEG 33H
9	ANIMUS 5	1313114581	B	W	V: AKZENT II
	Z.: HEINS,GUENTHER				,2190 CUXHAVEN 1,OSTERENDE 70A
	B.: BAUER,GUDRUN				,2000 HAMBURG 52,KOENIGGRAETZSTR. 5
10	ANTON 41	1313322080	F	W	V: ARGENTAN I
	Z.: HOLSTEN,WILHELM				,2165 BARGSTEDT,AN DER KIRCHE
	B.: SIEVERTS,BIRGIT				,2000 HAMBURG 56,TRISTANWEG 16
11	ARMSTRONG 4	1317902779	B	W	V: ABSOLUT
	Z.: SCHUETTE,HORST				,3451 HALLE,WEGENSER STR.14
	B.: BAYER,CLAUDIA				,2000 HAMBURG 61,LAUTERBERGER WEG 3
12	ARPART 2	1410019979	F	W	V: ANGRIFF
	Z.: HORSTRUP,HUBERT				,4722 ENNIGERLOH,HOEST 42
	B.: BIESTERFELD,JUTTA C.				,2000 HAMBURG 52,JOACHIMSTR.15
13	ATHENA 26	1210088383	DB	S	V: ATHLET
	Z.: BRAMMANN,WILHELM				,2201 KL.OFFENSETH,HORSTER-LANDSTR.36
	B.: BRAMMANN,WILHELM				,2201 KL.OFFENSETH,HORSTER-LANDSTR.36
14	ATLAS 45	1090100277	DB	H	V: PERSALDO
	Z.: TYRELL,WERNER				,5500 TRIER,KARTHAEUSERHOF
	B.: RUETTEN,UTTA				,2000 WEDEL,PINNEBERGER STR.234
15	AVIANKA	1315114683	F	S	V: ADERLASS
	Z.: STUBBEMANN,MARIANNE				,2811 BLENDER,LAAKE 74
	B.: FUNKE,HELMUT DR.				,2083 HALSTENBEK,GRUENE TWIETE 146
16	BAILEYS	3040883276	DB	W	V:
	Z.:				,
	B.: BINDER,NATALIE				,2000 HAMBURG 55,FALKENSTEINER UFER 30
17	BARETTO	1314405580	B	W	V: BOLERO
	Z.: MUELLER,HANS-HEINRICH				,2160 STADE,QUERWEG 30
	B.: GLUTH,ROLAND				,2083 HALSTENBEK,WITT LOENN 18
18	BEECHWOOD DUSTM	3020489378	B	W	V:
	Z.:				,
	B.: DORBANDT,SASKIA				,2000 WEDEL,ASCHOPSTWIETE 48
19	BENITO 35	1410467080	F	W	V: BENGALE
	Z.: TOPP,WILLI				,3470 HOEXTER 11,AMSELWEG 2
	B.: PETERSEN,JENS				,2081 HETLINGEN,OP DE WEID 8
20	BLACK GAMBIT XX	3062335880	B	W	V:
	Z.:				

B.: KRUEGER,BIRGIT ,2000 SCHENEFELD,ACHTER DE WEIDEN

21 BLUE BELLE 1 1090000878 DB S V: SOLIST
Z.: BOETTCHER,HERBERT TRAK.STUD FARM ,0000 ONTARIO,RR 2 BRUSSELS NOG-IHO
B.: HESSE,STEFANIE ,2000 HAMBURG 56,ALTE SUELLD.LANDSTR.393

22 C.S.PARNELL 3040469682 F W V:
Z.: ,
B.: GROTH,ANKE ,2000 HAMBURG 53,DOERPFELDSTR.55

23 CALEDONIAN 1210179281 B H V: LORENZ
Z.: SCHANZE,OLAF ,2075 AMMERSBEK
B.: SCHARFE,NICO ,2000 HAMBURG 56,TINSD.KIRCHENW.226

24 CALETTO 14 1210050284 DB H V: COR D.L.BRYERE
Z.: BOTH,KLAUS-MARTIN ,2209 HERZHORN,OBENDEICH 63
B.: BOTH,KLAUS-MARTIN ,2209 HERZHORN,OBENDEICH 63

25 CALIMERO 11 1210104879 SCH W V: CAPITANO
Z.: SCHULDT,HANS JUERGEN ,2081 HOHENHORST,HOHENHORSTER CHAUSS.58
B.: REMISCHKE,SIGRID ,2080 PINNEBERG,KIRCHHOFSWEG 42

26 CAMILLO 22 1220083281 R W V: CIRRUS
Z.: KAUFRINDER,BRITTA ,2000 HAMBURG 65,PLAGGENWEG 20
B.: SUHL,SIMONE ,2087 BOENNINGSTEDT,IM WINKEL 1

27 CANTARO 2 1210067082 B W V: CANTARES
Z.: OHLANDT,HANS ,2224 BURG,BURGERFELD 1
B.: BAUMGARTEN,URSULA ,2200 NEUENDORF,MUEHLENKAMP 5

28 CAPOCINO 1210102881 SCH W V: CAPITANO
Z.: LAUCK,ERNST HERMANN ,2080 PINNEBERG,HAIDKAMP 31
B.: LAUCK,ERNST HERMANN ,2080 PINNEBERG,HAIDKAMP 31

29 CAPRICE 47 1210076980 SCH S V: CAPITANO
Z.: BRANDT,HINRICH ,2083 HALSTENBEK,HAUPTSTR.10
B.: BRANDT,GABRIELE ,2083 HALSTENBEK,BAHNHOFSTR.6

30 CAPRICORN A 1210085084 SCH W V: CAPITANO
Z.: DUNCKER,JONNY ,2081 BORSTEL-HOHENRADEN,BOCKHORNWEG
B.: APPEN,JUERGEN V. ,2084 RELLINGEN 1,KELLERSTR.42

31 CARAT 16 1210103381 B W V: COR D.L.BRYERE
Z.: JOHANNSEN,ANKE U.MANFRED ,2082 TORNESCH,AHRENLOHER STR.127
B.: THIESEN,CHRISTA ,2082 TORNESCH,PFAHLWEG 72

32 CARINO 77 1220003983 SCH W V: CIRRUS
Z.: KILB,OTTO ,2082 UETERSEN,LOHE 15
B.: FORNAHL,HEIDI ,2082 MOORREGE,MOORKAMP 3A

33 CARLO B 1311407883 B W V: CORDIAL
Z.: KAHL,HANS ,2105 SEEVETAL 3,OP DE BULT 31
B.: BUSSE,WILHELM ,2000 SCHENEFELD,HOLSTENPLATZ 8

34 CARPANO 1210117885 DB H V: CALIMERO
Z.: CARSTENSEN,JOHANNES ,2251 BEHRENDORF,UE.HUSUM
B.: ROGOWSKI,ANDREA ,2120 LUENEBURG,MUNSTERMANNSKAMP 8A

35 CARUS 8 1210008381 B W V: CALVADOS I
Z.: ELBEL,GUDRUN ,2359 HENSTEDT-ULZBURG
B.: WITT,TANJA ,2359 HENSTEDT,FRIEDRICH-HEBBEL-RING 3

36 CASPER 5 1210043379 SCH W V: CAPITANO
Z.: BECKER,HARALD ,2201 KOLLMAR,LANGENHALS 1
B.: SCHWARZKOPF,KLAUS-HERMANN ,2203 HORST,LUENINGSHOF

37 CAYENNE 22 3040269575 B S V:
Z.: ,
B.: SIEVERS,ANKE ,2000 WEDEL,PINNEBERGER STR.62D

38 CHAMPUS 16 3047477473 SCH W V:
Z.: ,
B.: GROTEFEND,CHRISTA ,2000 HAMBURG 56,RHEINGOLDWEG 71

39 CHAMPUS 17 1210086383 RSCH W V: CAPITANO
Z.: LAUCK,ERNST HERMANN ,2080 PINNEBERG,HAIDKAMP 31
B.: SOLBAU,ANGELA ,2081 APPEN,LINDENSTR.41

40 CHARDONNAY 2 1210046982 F W V: CALVADOS II
Z.: WULF,BRUNO ,2351 SCHILLSDORF,UE.BOKHORST
B.: REIMERS,DOROTHEE ,2000 SCHENEFELD,OP'N STUEG 11

41 CHEVAL BLANC 1210238383 SCH W V: CAPITANO
Z.: KAHLKE,HANS-JUERGEN ,2082 NEUENDEICH,OBERRECHT 13
B.: GOSAU,WILHELM ,2081 BORSTEL-HOHENR.,DEEPENBROOKWEG 1B

42 CHICO 95 1210081280 SCH W V: CAPITANO
Z.: KAHLKE,HERBERT ,2082 NEUENDEICH,ROSENGARTEN
B.: SCHREIBER,JOCHEN ,3504 KAUFUNGEN 1,STRUTHWEG 24

43 CHOPIN 4 1210179581 B W V: CARNEVAL
Z.: JACOBS,VOLKER ,2251 ROTT OSTENFELD
B.: WARBURG-RIES,ERICA ,2000 HAMBURG 56,RUEDIGERAU 48

44 CIM 3 1210094782 B S V: COR D.L.BRYERE
Z.: MEYER,FRANZ ,2082 TORNESCH,AHRENLOHER STR.120
B.: MEYER,FRANZ ,2082 TORNESCH,AHRENLOHER STR.120

45 CINDERELLA 46 2219014477 DB S V: ROMEO
Z.: HENKE,GERD-JOACHIM ,2000 WEDEL,KRONSKAMP 98
B.: HERMES,ANDREA ,2000 WEDEL,ROENTGENSTR.9

46 CINDERELLA 74 1210218684 SCH S V: CAPITANO
Z.: HAUPT,JUERGEN ,2081 HOLM,IM SANDE 16
B.: STEHN,HANS-CHRISTIAN ,2201 BOKEL,ZUM FELDE 7

47 CINNABAR 1210060880 SCH W V: CAPITANO
Z.: BECKER,HARALD ,2201 KOLLMAR,LANGENHALS 1
B.: TIEDEMANN,MATTHIAS ,2201 KOLLMAR,SELKWEG 5A

48 CLARISSA 18 1210079384 B S V: CALYPSO I
Z.: LAUCK,ERNST HERMANN ,2080 PINNEBERG,HAIDKAMP 31
B.: LAUCK,ERNST HERMANN ,2080 PINNEBERG,HAIDKAMP 31

49 CLEMENS 3 1210075781 SCH H V: CANTARES
Z.: MARX,UWE ,2225 SCHAFSTEDT
B.: PUTTER,BIRGIT ,2081 HOLM,FRIEDHOFSWEG 48

50 COLONIA 1 1210098879 B S V: COR D.L.BRYERE
Z.: KLINGMUELLER,MARLY ,2081 LANGELN,HOF HOHENUFER
B.: MUESSLER,NICOLE ,2200 KLEIN-NORDENDE,BIRKENWEG 4

51 CONDOR 130 1210600675 FSCH W V: CAPITANO
Z.: MARKS,OTTO ,2082 HEIDGRABEN,SANDWEG 34
B.: GOSAU,WILHELM ,2081 BORSTEL-HOHENR.,DEEPENBROOKWEG 1B

52 CORDOBA 15 1210033383 B S V: CAPRIVI
Z.: RAABE,KARL-HEINZ ,2301 OSDORF,WEBERBERG 4
B.: ROESCHMANN,LISA ,2200 ELMSHORN,KALTENWEIDE 69

53 CORIOLAN 23 1210084984 B W V: CORIOLAN
Z.: PLUESCHAU,ANNE ,2081 HOHENHORST,HOHENHORST.CHAUSS.22
B.: PLUESCHAU,ANNE ,2081 HOHENHORST,HOHENHORST.CHAUSS.22

54 CRYSOLITH 1210096682 DB W V: CINZANO
Z.: RENSCHLER,GERHARD ,2082 HEIDGRABEN,BIRKENWEG 72A
B.: RENSCHLER,GERHARD ,2082 HEIDGRABEN,BIRKENWEG 72A

55 DANILO 24 1313804884 B W V: DYNAMO
Z.: WINKELMANN,JOHANN ,2743 SELSINGEN,PARNEWINKEL 25
B.: KREGOVSKI,URSULA ,2084 RELLINGEN 1,ALTONAER STR.351

56 DANSEUR 2 1315011675 B W V: SALONIKI
Z.: WEDEMEYER,WERNER ,2722 VISSELHOEVEDE,MUEHLENSTR.12
B.: BRESSMER,CHRISTIAN DR. ,2000 HAMBURG 52,PREUSSERSTR.8

57 DARIO 19 1315609182 SCH W V: DUFT II
Z.: TIEMANN,DOROTHEA ,2150 BUXTEHUDE 7,HARSEFELDER STR.154
B.: TIEMANN,DOROTHEA ,2150 BUXTEHUDE 7,HARSEFELDER STR.154

58 DARLING BOY 4 1410974580 F W V: DIREX
Z.: KUHLMANN,ALBERT ,4435 HORSTMAR-LEER,HALTERN 31 /.UJLL
B.: STEISKAL,WIEBKE ,2300 KIEL 1,FEHMARNWINKEL 33

59 DESDEMONA 29 1313803482 R S V: DYNAMO
Z.: VIEBROCK,PETER ,2743 SELSINGEN,PARNEWINKEL 5
B.: HOEPERMANN,WERNER ,2000 WEDEL,ASHOOPTWIETE

60 DINO 97 1317402179 B W V: DIRK
Z.: LINDINGER,AXEL ,3002 WEDEMARK 17,DUDENBOSTEL 1
B.: GANSE,HANS-HENNING ,2081 LANGELN,HOHENUFER 1

61 DOREZZA 1311328576 F S V: DAGOBERT
Z.: KREGEL,MANFRED ,3014 LAATZEN 4,IM WINKEL 4
B.: GILBERT,MARINA ,2000 HAMBURG 60,GRASWEG 62

62 EL PASO 45 1410035375 F W V: EXSTREAM XX
Z.: NIEWOEHNER,HEINRICH ,4775 LIPPETAL,A.D.BRINK 7
B.: MENSE,GABRIELE ,2082 TORNESCH,AM MOOR 77

63 ELLIOTT 6 1316006081 R W V: EIGER II
Z.: LEUWER,RAINER ,3303 VECHELDE,BODENSTEDTER STR.10
B.: WIEBERS,CHRISTINA ,2000 HAMBURG 54,FLASSHEIDE 17

64 FABIAN 98 1210103379 B W V: FALKNER
Z.: KUHLMANN,ERNST/ERBEN ,2080 PINNEBERG,INDUSTRIESTR.6
B.: STAHL,JOHANN ,2081 HEIST,GRAUER ESEL 6

65 FABIANO 10 1210024882 B W V: FABULUS
Z.: ZEMPEL,KLAUS ,2077 GROSSENSEE
B.: MOELLER,ELKE ,2200 ELMSHORN,FALKENWEG 17

66 FABIOLA 95 1210106381 B S V: FARNESE
Z.: KAHLKE,HANS-JUERGEN ,2082 NEUENDEICH,OBERRECHT 13
B.: HOOPS,HANS HEINRICH ,2000 HAMBURG 71,FABRICIUSSTR.123

67 FACHMANN 10 1210196181 B W V: FAMOS
Z.: JANSEN,FRITZ ,2308 LEHMKUHLEN,SCHLOSS-REITSCHULE
B.: SCHMIDT,ANDREA ,2200 ELMSHORN,BESENBEKER STR.23

68 FACON 2 1330281581 F W V: FURORE
Z.: FICK,DIEDRICH ,2150 BUXTEHUDE,JORKERSTR.5
B.: BAUER,GUDRUN ,2000 HAMBURG 52,KOENIGGRAETZSTR. 5

69 FAIRFIELD 3040379581 B W V:
Z.: ,
B.: FRIEDEMANN,CLAUS-DIETER ,2000 HAMBURG 50,ARNOLDSTR.40

70 FAMULUS 16 A215050670 B W V: FESTAKT XX
Z.: MAASSEN,HELMUT DR. +,2240 HEIDE,NEUE ANLAGE 11
B.: SCHOLAUT,ANNE ,2060 BAD OLDESLOE,UP DEN PAHL 48

71 FATIMA 145 1090064982 SCH S V: PASTEUR XX
Z.: RUMPF,WALTER DR.,GESTUET ,6301 BIEBERTAL,GIESSENERSTR.43
B.: REMICO-VERTRIEB LEHMANN/MIKLOWEIT ,2000 HAMBURG 54,POSTFACH 500965

72 FAUSTA 4 1330073582 F S V: FREIHERR
Z.: KELLINGHUSEN,HERBERT ,2050 HAMBURG 80,NEUENG.HAUSD.157
B.: HAFTMANN,UTE CHRISTINE ,2050 HAMBURG 80,KIEBITZDEICH 251

73 FIDELIO 104 1210002080 SCH W V: FRIDERICUS
Z.: VOSS,FRITZ ,2432 RIEPSDORF,BAEDERSTR.1
B.: GLISMANN,KERSTIN ,2083 HALSTENBEK,SUMPFWEG 24B

74 FIETE V. KUEST 1210123380 B W V: FERNANDO
Z.: JESSEN,DIETER ,2267 WEESBY,POST MEDELBY
B.: BRINCKMANN,CLAUS ,2000 HAMBURG 54,TIERPARKALLEE 25

75 FLAGRANT 75 1210220284 B W V: FALKNER
Z.: WITT,JOHANN H. ,2082 NEUENDEICH,OBERRECHT 5
B.: WITT,JOHANN H. ,2082 NEUENDEICH,OBERRECHT 5

76 FLAMENCA 9 1311625079 DF S V: TRAUNSTEIN
Z.: STOCK,BARBARA ,2419 KITTLITZ,DORFSTR.23
B.: BECKER,ANNE ,2070 GROSSHANSDORF,GROTEN DIEK 69

77 FUNNY FRECKLE 1210113175 SCH S V: FOLLYWISE XX
Z.: HABECK,HERBERT ,2371 MEGGERDORF
B.: KROEHNERT,SUSAN ,2201 BEVERN,HEMMDINGERSTR.1

78 FURENTE 1310210180 B H V: FURIOSO II
Z.: HINRICHS,KURT ,2802 OTTERSBERG,ALTER WEG 33
B.: KLEMM,ROLF ,7200 TUTTLINGEN,DUTTENTALSTR.38

79 FURIOUS WIND 1210184481 F W V: FANTUS
Z.: PETERS,CLAUS HEINRICH ,2383 JUEBEK,GROSSE STR.2
B.: WORMS,MAGARETHE ,2080 PINNEBERG,THESDORFER WEG 66

80 GIOVANNIA 1510036582 DB S V: GRANIT
Z.: JAEGER,THERESE ,5500 TRIER,NORDALLEE 11
B.: KUPP,MONIKA ,2000 HAMBURG 55,RISSENER LANDSTR.17

81 GOLDONI 8 1339801279 F H V: GOLDSTERN
Z.: HARMS,FRANZ-GEORG ,2949 WANGERLAND 3,GR.WASSENS 5
B.: BORSTEL,BRIGITTE VON ,2000 HAMBURG 56,TRISTANWEG 18

82 GOOFY 34 1310836983 SCH W V: GODEHARD
Z.: ALBERS,KLAUS ,3370 SEESEN 1,ALTE MUEHLE
B.: ZWANGER-BERTHOLD,ANNETTE ,2080 PINNEBERG,OELTINGSALLEE

83 GRANDEZZA 72 1313218380 R S V: GARDESTERN
Z.: WITT,KLAUS ,2168 DROCHTERSEN,GAUENSIEKERSAND
B.: BAUER,GUDRUN ,2000 HAMBURG 52,KOENIGGRAETZSTR. 5

84 GRANO 22 1311925080 DB W V: GRADITZ
Z.: REINECKE,FRIEDRICH ,2121 NAHRENDORF 1,MOISLINGEN
B.: MATTHIES,ANKE ,2120 LUENEBURG,BARDOWICKER-WASSERWEG 84A

85 GRINGO 64 1314518479 F W V: GOETZ
Z.: TIETJEN,ERICH ,2854 LOXSTEDT,ALTER DAMM 55
B.: RUECK,BETTINA ,2080 PINNEBERG,LINDENSTR.28

86 GRISOU 5 1732023783 DF W V: GOLDPILZ
Z.: WAESCHER,HERMANN ,7992 TETTNANG 1,BRUENNENSWEILER
B.: WITT,TANJA ,2359 HENSTEDT,FRIEDRICH-HEBBEL-RING 3

87 GULLIVER 27 1510008280 F W V: GOLDLACK II
Z.: BOCH-GALHAU,UTE VON ,6646 LOSHEIM-HAUSBACH,FORSTHAUS
B.: BECKER,REINER ,3556 WEIMAR 2,GIESSENER STR.7

88 GULLIVER 36 1330243081 BSCH W V: GOLD FERDL
Z.: HEYER,JOACHIM ,4590 CLOPPENBURG,BETHER RING 17
B.: TONNER,OLAF-H. ,2000 WEDEL,AUWEIDENWEG 55

89 ILTSCHIE 3 3047334979 B W V:
Z.: ,
B.: KLEINWORTH,WERNER ,2081 HOLM,LEHMWEG 58

90 INSTERFELS 1090121979 B W V: HESSENSTEIN
Z.: HEIM,NORGARD ,2962 GROSSEFEHN 1,UNTER D.GASTE 2
B.: LUNGENSTRAHS,SABINA ,2080 PINNEBERG,OSSENPADD 8

91 JASPER 20 1313223280 R W V: JET STREAM XX
Z.: KOERNER,HIERONYMUS ,2000 WEDEL,SPITZERDORFSTR.14
B.: KOERNER,HIERONYMUS ,2000 WEDEL,SPITZERDORFSTR.14

92 JOKER 120 1313004379 DB W V: JONAS
Z.: BLOHME,GEORG ,2806 OYTEN,SCHAPHUSER-DORFSTR.2
B.: RENSCHLER,GERHARD ,2082 HEIDGRABEN,BIRKENWEG 72A

93 KALINKA 75 1330034077 SCHWB S V: KORUND
Z.: AHLERS,HERMANN ,2900 OLDENBURG,SANDKRUGERSTR.116
B.: HOEFT,SOENKE ,2081 PRISDORF,HUDENBARG 35

94 KENTAUER 3040114379 SCH W V:
Z.: ,
B.: BOECKMANN,KAARINA ,2000 SCHENEFELD,UETERSENER WEG 100

95 KILIAN 17 1318215582 SCH W V: GARDEHUSAR
Z.: BECKMANN-SCHLUETER,HEINRICH ,4504 GM-HUETTE 1,HOLSTEN-MUEND.S.47
B.: REPPERT,NINA ,2000 HAMBURG 55,STRANDWEG 84

96 KLASSIC TOUCH 1090019682 F S V: KOENIGSRUF
Z.: BEHNK,WILHELM ,2440 GREMERSDORF-KEMBS
B.: WIECHERS,HERBERT ,2211 DAEGELING,TWIET 1

97 L VIRGINIA 1210113583 B S V: LAGOS
Z.: WERNER,HEINZ ,2265 LADELUND,HENGSTSTATION
B.: STEUER,LOTHAR ,2409 PANSDORF,TANNENBERGSTR.49A

98 LABURNUM 1210195777 SCH W V: LOCARNO
Z.: ROEPCKE,MARTIN/ERBEN ,2252 ST.PETER-ORDING,NEUWEG/MARTINSWEG
B.: RAMCKE,HANS-WERNER ,2080 PINNEBERG,DATUMER CHAUSSEE 102

99 LACONDA 8 1210407280 B S V: LANDGRAF I
Z.: LASS,JUERGEN ,2262 LECK,HEINRICHSTR.7
B.: THIELER,DETLEF ,2000 HAMBURG 70,JOSEPHSTR. 5

100 LADALCA 2 1210090683 B S V: LADALCO
Z.: SALVETER,HANS ,2201 KURZENMOOR,KL.SONNENDEICH 6
B.: SALVETER,HANS ,2201 KURZENMOOR,KL.SONNENDEICH 6

101 LADY 363 1210099382 B S V: LADALCO
Z.: KAHLKE,HANS-JUERGEN ,2082 NEUENDEICH,OBERRECHT 13
B.: KAHLKE,HANS-JUERGEN ,2082 NEUENDEICH,OBERRECHT 13

102 LADY'S LOVE 5 3040006681 SCH S V:
Z.: ,
B.: GROSSER,MONIKA ,1000 BERLIN 22,KRAMPNITZER WEG 22A

103 LANTOMAR 1210098782 SCHWB W V: LADALCO
Z.: BORNHOLDT,ELFRIEDE ,2082 MOORREGE,LEHMKUHLWEG 2
B.: KOERNER,KLAUS HINRICH ,2081 HETLINGEN,GRUENER DAMM 14

104 LANZIA 1 1210179781 B S V: LORENZ
Z.: SUHR,MARGRET ,2384 LANGSTEDT,ULMENALLEE 36
B.: SCHUELE,REGINA ,2000 NORDERSTEDT,HARKSHOERNER WG.50

105 LARIX 3 3040019482 B S V:
Z.: ,
B.: RAMCKE,HANS-WERNER ,2080 PINNEBERG,DATUMER CHAUSSEE 102

106 LAS VEGAS 71 1731210982 BSCH W V: LION
Z.: WAESCHER,HERMANN ,7992 TETTNANG 1,BRUENNENSWEILER
B.: MIEBACH,FERDI ,2085 QUICKBORN,WAIDMANNSRING 3

107 LASSO 61 1210185381 F W V: LATINO
Z.: BRODERSEN,GUENTER ,2383 BOLLINGSTEDT,GOERRISAU
B.: SCHIEFERDECKER,JAN ,2000 HAMBURG 60,INSELSTR.30

108 LATINO 46 1610014382 B W V: LEANDER
Z.: KAHLER,HEINRICH ,3558 FRANKENBERG 6,LOUISENDORFER S.3
B.: KAHLER,HEINRICH ,3558 FRANKENBERG 6,LOUISENDORFER S.3

109 LAURUS 8 1210089683 B W V: LADALCO
Z.: MUENSTER,GERHARD ,2081 APPEN,FEHRENKAMP 4
B.: MUENSTER,GERHARD ,2081 APPEN,FEHRENKAMP 4

110 LAUSER 57 1311623079 B W V: LASSO
Z.: MARUNOWSKI,RUDOLF ,2058 LAUENBURG,HALBMOND 30C
B.: HERMANN,DIETER ,2087 ELLERBEK,KOENIGSBERGER STR.27

111 LAVENDEL 77 3040019382 B W V:
Z.: ,
B.: FALKE,SVEN ,2000 WEDEL,RISSENERSTR.21B

112 LAVINIA 34 1210114683 SCH S V: LAGOS
Z.: STEUER,LOTHAR ,2409 PANSDORF,TANNENBERGSTR.49A
B.: STEUER,SVENJA ,2409 PANSDORF,TANNENBERGSTR.49A

113 LAYLA 4 1210813974 F S V: MABUSE
Z.: ROESSLER,ROLF ,2442 NEUKIRCHEN,GARTENSTR.1
B.: THORMAEHLEN,CLAUS MARTIN ,2200 RAA-BESENBEK,DORFSTR.35

114 LEONARD 5 1210221675 F W V: LADYKILLER XX
Z.: HINZ REESE,HEINZ ,2301 REESDORF,DORFSTR.2
B.: FRIEDRICHS,ANKE ,2200 ELMSHORN,NEUE STR.27-29

115 LEONARDO 123 1210064084 B W V: LANDMEISTER
Z.: FLINDT,ERNST ,2241 LINDEN,HAUPTSTR.8
B.: SIEGFRIED,ANJA ,2000 HAMBURG 20,WIESENSTR.45

116 LEONARDO 128 1210100284 B W V: LAGOS
Z.: THOMSEN,HANS-NICOLAUS ,2341 STENDERUP GELTING
B.: BURGGRAF-SCHROEDER,GITTA ,2000 HAMBURG 20,EPPENDORFER WEG 168

117 LINUS 36 1318207482 F W V: LUDENDORFF
Z.: GRONEBAUM,GEORG ,4807 BORGHOLZHAUSEN,BARNHAUSEN 24
B.: SCHLOTE,KATJA ,2000 HAMBURG 55,RICHARD-DEHMEL-STR. 19B

118 LITTLE ROCK 5 1314707480 F W V: LEIBWAECHTER
Z.: HEEMKE,HEINRICH ,2816 KIRCHLINTELN,KREEPEN 1
B.: BOTT,INGEBORG ,2000 HAMBURG 76,SCHWANENWIK 26

119 LIVINGSTON 1210075581 F W V: LORENZ
Z.: STEFFENS,EDGAR ,2243 ALBERSDORF,VIERTHOF
B.: SCHMIDT,REINHARD ,2000 HAMBURG 55,SIMROCKSTR.62

120 LONZO 6 1210804375 B W V: LEANDER
Z.: FEHRS,HELENE ,2448 LANDKIRCHEN,TESCHENDORF 21
B.: GRANDT,CAMILLA ,2200 ELMSHORN,SCHULSTR.1

121 LORBASS 85 1210073272 B W V: LORD
Z.: MATHWIG,ERWIN ,2360 BAD SEGEBERG,KUEHNEWEG 5
B.: HOEPERMANN,WERNER ,2000 WEDEL,ASHOOPTWIETE

122 LORD 392 1210039578 DB W V: LORD
Z.: VOELZ,LOTHAR ,2241 WOEHRDEN,MELDORFER STR.5
B.: LAMOTTKE,WOLFGANG ,2000 WEDEL,QUAELKAMPSWEG 75

123 LUGANO 140 1210064280 B W V: LANDGRAF I
Z.: HENKE,HEINRICH ,2100 HAMBURG 90,ROENNEBURGERS.55
B.: MUELLER,UWE ,2085 QUICKBORN,BERLINER STR.45

124 LUZIUS 4 1210039982 DB W V: LAGOS
Z.: INGWERSEN,ANDREAS ,2267 JARDELUND,AN DER BETONSTR.
B.: VOSS,SABINE ,2082 UETERSEN,ALSENSTR.16

125 MA CHERIE 22 1210042279 B S V: LANDGRAF I
Z.: THAMLING,PAUL WILHELM +,2201 KOLLMAR,MOORHUSEN 41
B.: PAULSEN,FELICITAS ,2081 HOLM,ALTE SCHMIEDE 21

126 MADAGASKAR 5 1210404675 B S V: FARNESE
Z.: HATJE,HANS ,2081 HETLINGEN,SANDSTUECKEN 12
B.: HAUPT,JUERGEN ,2081 HOLM,IM SANDE 16

127 MADELON 3046902072 F S V:
Z.: ,
B.: SCHNICKEL,CORINNA ,2080 PINNEBERG,FORSTSTR.29

128 MAESTOSA 3 1210403573 SCH S V: MAESTOSE XX
Z.: NISSEN,HEINRICH ,2393 SOERUP,NEU-SCHWENSBYHOF
B.: GFR GES.Z.FOERDER.D.REITSPORTS MBH ,2000 SCHENEFELD,UETERSENER WEG 100

129 MAIGLOECKCHEN 16 1316875381 B S V: MAIFUERST
Z.: WALBERG,JOCHEN ,2000 TANGSTEDT 84,WIESENHOF
B.: TEWES,CLAUDIA ,2000 WEDEL,MUEHLENSTR.38

130 MALAIKA 15 1210017181 B S V: MASETTO
Z.: BOCKHOLD,BERND ,2071 RAUSDORF,HAUPTSTR.27B
B.: KOELLN,JOHANNA ,2200 KLEIN-NORDENDE,BAUERWEG 6

131 MALVE 48 2219001377 B S V:
Z.: BAHLMANN,UWE ,2209 HERZHORN,MOORHUFEN 7
B.: THORMAEHLEN,CLAUS MARTIN ,2200 RAA-BESENBEK,DORFSTR.35

132 MANICA 1 1210602175 R S V: COR D.L.BRYERE
Z.: MOELLER,HINRICH ,2216 POESCHENDORF,DORFSTR.28
B.: KROEHNERT,SUSAN ,2201 BEVERN,HEMMDINGERSTR.1

133 MANOLITO 222 1210075078 DB W V: MEPHISTO
Z.: QUAST,WALTER ,2084 RELLINGEN 2,DORFSTR.17
B.: WOLFF,HERBERT ,2082 UETERSEN,AM SEETH 25

134 MARCANDO 2 1313914280 F W V: MATROSE
Z.: TIETJEN,HANS-MARTIN ,2860 OSTERHOLZ-SCHARMBECK,TEUFELSMOOR 10
B.: HARDORP,KARL-HEINZ ,2000 WEDEL,AUWEIDENWEG 53

135 MARNIE 5 3046492375 B S V:
Z.: ,
B.: KLEINWORTH,WERNER ,2081 HOLM,LEHMWEG 58

136 MARQUIS 102 1210270778 SCH W V: MAXIMUS
Z.: HARDORP,JOHNNY JUN. +,2000 WEDEL,VOSSHAGEN 56
B.: HARDORP,KARL-HEINZ ,2000 WEDEL,AUWEIDENWEG 53

137 MARQUIS DE LYON 1210028682 B W V: MONACO
Z.: KRUGGEL,ERHARD ,2370 RENDSBURG,NOBISKRUEGERALL.103
B.: BAHDE,HEIKE ,2085 QUICKBORN,AN DER RETLOH 1

138 MATADOR 59 1330022574 R W V: MORTIMER
Z.: MYSEGAES,WILFRIED ,2870 DELMENHORST,SYKER STR.174
B.: EILERS,JANTJE ,2000 WEDEL,FAEHRENKAMP

139 MELANGE 1210091082 SCHWB S V: MERANO
Z.: SPRECKELSEN,HEINKE VON ,2083 HALSTENBEK,ARMWISCHENWEG 30
B.: AHLWARTH,MICHAELA ,2085 QUICKBORN,KASTANIEN WEG 12

140 MENTOR 22 1210078080 DB W V: MEPHISTO
Z.: JOHANNSEN,ANKE U.MANFRED ,2082 TORNESCH,AHRENLOHER STR.127
B.: JOHANNSEN,MANFRED ,2082 TORNESCH,AHRENLOHER STR.127

141 MESSALINA 5 1330128276 B S V: MARSCHALL
Z.: SCHULTE-FROHLINDE,OTTO ,2071 GROENWOHLD,GROENWOHLDHOF
B.: BANEROFT-LIVINGSTON,SUSAN ,2000 SCHENEFELD,UETERSENER WEG 1

142 METELLUS 1 1210100779 B W V: MEPHISTO
Z.: HARMS,JOHANN H. ,2082 ROSENGARTEN,UE.UETERSEN
B.: VOLLENDORF,KATRIN ,2081 HEIST,TANNENSTR.18

143 MIO 2 2229000176 F W V: BELVOIR TSUGA
Z.: KAEHLER,HERR ,2304 BRODERSDORF
B.: RUETTEN,UTTA ,2000 WEDEL,PINNEBERGER STR.234

144 MISS HOPPEDY 3040057978 SCH S V:
Z.: ,
B.: LORKOWSKI,BAERBEL ,1000 BERLIN 22,KLADOWER DAMM 43C

145 MISTRAL 68 1313323283 B W V: WILHELM TELL
Z.: FITSCHEN,HANS OTTO ,2165 HARSEFELD,HAUPTSTR.26
B.: SCHEFFLER,MONIKA ,2000 HAMBURG 53,BOETTCHERKAMP 37

146 MON CHERI 12 1220029576 B S V: QUEENS COLOUR
Z.: JASPERS,ANKE ,2083 HALSTENBEK,DOCKENHUDENER CH.198
B.: JASPERS,ANKE ,2083 HALSTENBEK,DOCKENHUDENER CH.198

147 MONACO 59 1210066681 SCH W V: MASETTO
Z.: BAHLMANN,UWE ,2209 HERZHORN,MOORHUFEN 7
B.: LAMOTTKE,WOLFGANG ,2000 WEDEL,QUAELKAMPSWEG 75

148 MONDEGO 1 1210064178 DF W V: MANCHESTER
Z.: OVERATH,HORST ,2351 WASBEK,BIRKENHOF
B.: ROESCHMANN,EGBERT ,2200 ELMSHORN,KALTENWEIDE 69

149 MONEYMAKER 2 3040469583 B W V:
Z.: ,
B.: WITTENBERG,THORSTEN ,2000 HAMBURG 55,FUHLLERDORF WEG 24D

150 MONIQUE 47 1220131476 B S V: OAK.STARLIGHT
Z.: ILLIES,MARGARET C. ,2000 HAMBURG 60,MARIE-LOUISEN-STR.31-33
B.: NEUMANN,BIRGIT ,2080 PINNEBERG,STARENKAMP 16

151 MONSIN 3020248277 B W V:
Z.: ,
B.: TEWES,MELANIE ,2000 WEDEL,MUEHLENSTR.38

152 MONTES 1210031976 B W V: MONTEVIDEO
Z.: MOHR,DETLEV ,2351 GROSSHARRIE,KLEINHARRIE STR.25
B.: KIEFER,KLAUS-JUERGEN ,2000 HAMBURG 55,OP'N KAMP 5

153 OHIO BOY 1310051473 R W V: ORTWIN
Z.: MANSHOLT,HEIKO ,2962 GROSSEFEHN 5
B.: KOHLSAAT,JOHN-REIMER ,2000 HAMBURG 56,SUELLD.BROOKSWEG 74

154 ONTHARIO 1210189685 B W V: OTHELLO
Z.: HANSEN,GERD ,2241 WIEMERSTEDT,HAUPTSTR.8
B.: GRASS,CARINA ,2000 SCHENEFELD,PARKGRUND 10

155 ORANGE GLOW 1210059877 F S V: MARLON XX
Z.: MUENSTER,GERHARD ,2081 APPEN,FEHRENKAMP 4
B.: MUENSTER,GERHARD ,2081 APPEN,FEHRENKAMP 4

156 ORLANDO 58 1210028382 B W V: OTHELLO
Z.: JUERGENS,ERNST +,2370 RENDSBURG,MATERIALHOFS.1
B.: TIMM,MARGOT ,2081 APPEN-ETZ,WEDELER CHAUSSEE 51

157 PARODIE 66 1410092778 DB S V: PANDUR
Z.: OEINGHAUS,THEODOR ,4530 IBBENBUEREEN 2,PERMER STR.120
B.: KROEGER,KARIN ,2000 SCHENEFELD,BLANKEN.CHAUSSEE 93

158 PASQUAL 4 3026907775 SCH W V:
Z.: ,
B.: GATTORNA,MANUELA ,2083 HALSTENBEK,HORNKOPPEL 30

159 PASSEPARTOUT 21 1315600483 SCH W V: PIK SENIOR
Z.: AUGUSTIN,WILLI ,2155 JORK,KLEIN HOVE 21
B.: WENDEBORN,SYLVIA ,2083 HALSTENBEK,FRIEDRICHSTR.1

160 PERLE 137 1317719778 DB S V: PIK JUNGE
Z.: LUEPPING,WALTER ,4535 WESTERKAPPELN,OSTERBECK 21

B.: HOEFT,IMKE ,2081 PRISDORF,HUDENBARG 35

161 PHANTAST 8 1410965680 R H V: PARADOX I
Z.: GRONEBAUM,KARL ,4807 BORGHOLZHAUSEN,BARNHAUSEN 24
B.: SCHABOW,ANNE KATRIN ,2000 HAMBURG 52,GR.FLOTTBEKER S.59B

162 PICASSO 73 1310887281 B W V: PIK BUBE
Z.: BECHER,UWE DR. ,2400 LUEBECK 1,PFERDEMARKT 14
B.: HOFER,MAREN ,2000 SCHENEFELD,SUELLDORFER WEG 17

163 PIKAR 1318004783 B W V: PIK BUBE II
Z.: RISSLING,KLAUS ,4550 BRAMSCHE 8,SCHLEPTRUP 3
B.: HENNECKE,MAJA ,2210 ITZEHOE,GESCHW.SCHOLL-ALLEE 19

164 PIKASSO 5 1318027082 DB W V: PIK BUBE II
Z.: LUECKING,JULIUS ,4574 BADBERGEN,GROTHE
B.: HEINS,JOCHEN ,2000 HAMBURG 55,ISFELDKAMP 14

165 PIKOLO 4 1330736081 B W V: PIK TRUMPF
Z.: FLUECK,ALBERT ,5485 SINZIG 1,MUEHLENBACHSTR.42
B.: FREYNIK,REGINE ,2083 HALSTENBEK,ARMWISCHENWEG 4

166 PIROL 60 1090025278 SCH W V: ETONG
Z.: GUELLICH,VOLKER ,2083 HALSTENBEK,HAUPTSTR.17
B.: ALBERT,INGRID ,2081 HOLM,AM OHLENHOF 6

167 POMPEJA S 1330179382 R S V: PRINZ GAYLORD
Z.: LANGFERMANN,HEINZ ,2849 VISBEK 1,KETTELER STR.21
B.: WIDLUND,KARIN ,2228 FRIEDRICHSKOOG 3,KOOGSTR.116

168 RABLO 2 3040516283 DB W V:
Z.: ,
B.: KALMAR,PETER PROF. ,2000 HAMBURG 55,HILGENDORFWEG 29

169 RASMUS 28 1210115679 SCH W V: RASPUTIN
Z.: HABECK,HERBERT ,2371 MEGGERDORF
B.: WEIDEMANN,NICOLE ,2082 UETERSEN,BAUMREDDER 43

170 RASMUS 36 1210143483 SCH W V: ROMAN
Z.: BRUEGGE,HORST ,2211 BURGERFELD,AEBTISSENENWISCH
B.: DORBANDT,KERSTIN ,2000 WEDEL,ASCHOPSTWIETE 48

171 REGENT 99 1210008980 B W V: RINALDO
Z.: LAGE,FRANZ ,2325 GREBIN,NEU WETTERADE
B.: GREINER,MEIKE ,2083 HALSTENBEK,POSTSTR.18

172 RICKY 19 1346010080 R W V: RUBIN
Z.: FIEDLER,GERHARD ,2391 GROSSENWIEHE
B.: MIRZA,NICOLE ,2080 PINNEBERG,SCHAUENBURGERSTR.2

173 RINALDO 32 1210062177 B W V: RONALD
Z.: FRUECHTENICHT,WALTER ,2081 HEIST,HASELDORFER STR.25
B.: RENSCHLER,GERHARD ,2082 HEIDGRABEN,BIRKENWEG 72A

174 RINALDO 38 1210062076 B W V: ROMEDIO
Z.: MAHLSTEDT,JOHANN PETER ,2213 WILSTER/ROTHENMEER
B.: TETZNER,PETRA ,2080 PINNEBERG,HOLLANDWEG 19A

175 RISKANT 7 1210045977 F W V: RAFFAEL
Z.: THOMSEN,HANS HEINRICH ,2347 BOREN
B.: SIEVERTS,NATALIE ,2000 HAMBURG 56,TRISTANWEG 16

176 RIXA 8 2219018275 B S V: FLACON
Z.: CHRISTIANSEN,RENATE ,2270 NIEBLUM
B.: SCHEEFE,SILKE ,2080 PINNEBERG,HAIDKAMP 25

177 ROMME 1 1210067381 B W V: RONALD
Z.: STOBBE-RATHJEN,WALTER ,2201 HOHENFELDE,DORFSTR.30
B.: THIES,JUERGEN ,2084 RELLINGEN 1,AN DER RELLAU 2A

178 RONA 7 2219007776 B S V: RONALD
Z.: HARDER,REGINA ,2201 ELLERHOOP,FELDFURTH 1
B.: HARDER,REGINA ,2201 ELLERHOOP,FELDFURTH 1

179 RONALD 25 1210091880 DB W V: RAPALLO
Z.: MARTENS,BOIE NIKOLAUS ,2241 WALLEN-POPPENWURTH
B.: LUDWIG,JOERG ,7123 SACHSENHEIM 2,MAYBACHSTR.33

180 RONDA 17 1210063380 B S V: RONALD
Z.: BAHLMANN,UWE ,2209 HERZHORN,MOORHUFEN 7
B.: SCHELLIN,MARLIES ,2080 PINNEBERG,EICHHOERNCHENWEG 9

181 ROSETTE 8 1210060379 B S V: RAPALLO
Z.: SCHOOF,OTTO-BOJE ,2242 HEDWIGENKOOG,KOOGCHAUSSEE 7
B.: KAISER,CHRISTEL ,2083 HALSTENBEK,DOCKENHUDENER CHAUSSEE 3

182 RUBIN 146 1330128676 B W V: RITTER
Z.: SCHULTE-FROHLINDE,OTTO ,2071 GROENWOHLD,GROENWOHLDHOF
B.: GAERTNER,HERMANN ,2200 ELMSHORN,RUDOLF-DIESEL-STR.2

183 SAGITTARIUS 1090210081 DBSCH W V: ETONG
Z.: CAULIER-EIMBCKE,GUENTER +,2083 HALSTENBEK,DATUMER STR.10
B.: MAEDER,KRISTINA ,2083 HALSTENBEK,GRUENE TWIETE 146

184 SAMBIA 12 1210071980 DB S V: MEPHISTO
Z.: WEBER,GUSTAV ,2205 BRANDE-HOERNERKIRCHEN,DORFSTR.1
B.: BORNHOLDT,CARMEN ,2082 MOORREGE,LEHMKUHLWEG 2

185 SAN SALVADOR 17 1318200481 SCHWB W V: SALTO II
Z.: BECKMANN-SCHLUETER,HEINRICH ,4504 GM-HUETTE 1,HOLSTEN-MUEND.S.47
B.: KIEFER,KLAUS ,2000 HAMBURG 55,OP'N KAMP 5

186 SANTA CRUZ 14 1210085980 B S V: LADYKILLER XX
Z.: DUNCKER,JONNY ,2081 BORSTEL-HOHENRADEN,BOCKHORNWEG
B.: PAEGELOW,PETER ,2083 HALSTENBEK,FRIEDRICHSHULDER WEG 64C

187 SAYONARA 16 1210082580 DB S V: LANDGRAF I
Z.: DYRSSEN,WILHELM ,2082 NEUENDEICH,KUHLWORTH 32
B.: KUEHL,JUERGEN ,2082 UETERSEN,MOLTKESTR.23

188 SCHALMAI 2 1090300384 F S V: HALLODRI
Z.: BEHRENS,ANJA ,2879 HOCKENSBERG,PFENNIGSTEDTER WEG 4
B.: TIMM,MARGOT ,2081 APPEN-ETZ,WEDELER CHAUSSEE 51

189 SERENA 17 1210022478 SCH S V: SILBERSEE
Z.: DAVID,HANS-HEINRICH ,2401 HEILSHOOP,HAUPTSTR.26
B.: GEFROMM,BARBARA ,2000 SCHENEFELD,KARKWEG 10

190 SHANDOKAN 1313000377 DB W V: SUDAN XX
Z.: TIETJEN,HENRY ,2807 ACHIM,BOLLENER DORFSTR.70
B.: KROEGER,ANGELIKA ,2000 HAMBURG 55,IN DE BOST 9

191 SHOWMASTER 2 1313806882 R W V: SALEM
Z.: VIEBROCK,ANGELUS ,2743 SELSINGEN,ROHR 3
B.: STAGE,RUDI ,2082 MOORREGE,HASELAUER CHAUSSEE 11

192 SIBIRICA 1210081380 B S V: MARLON XX
Z.: MUENSTER,GERHARD ,2081 APPEN,FEHRENKAMP 4
B.: MUENSTER,GERHARD ,2081 APPEN,FEHRENKAMP 4

193 SINFONIE 62 1210012980 B S V: FABULUS
Z.: KUCHENBRANDT,KARL-HEINZ ,2360 BAD SEGEBERG,AM IHLSEE 8
B.: KUEHL,KERSTEN ,2200 ELMSHORN,KURZENMOORER STR.17

194 SOKRATES 29 1313700277 F W V: SMARAGD
Z.: HAAK,KLAUS-WILHELM +,2168 DROCHTERSEN 5,BLUMENSTR.22
B.: ZIELKE,DOROTHEA ,2211 KREMPERHEIDE,ROSENWEG 3

195 SPUTNIK 28 1410367178 B W V: SINATRA
Z.: LAXEN,HUBERT ,4410 WARENDORF,WALGERN 22
B.: LAMOTTKE,KARIN ,2000 WEDEL,QUAELKAMPSWEG 75

196 STELLA 114 1311617475 F S V: SALTO
Z.: PETERS,RICHARD ,2050 HAMBURG 80,FERSENWEG 83A
B.: DIMIGEN,EVA DR. ,2000 HAMBURG 54,CORVEYSTR.25

197 SUNSHINE 54 1220027571 F S V: NICHT EINGETR.
Z.: AUSLAND ,0000 AUSLAND
B.: JASPERS,ANKE ,2083 HALSTENBEK,DOCKENHUDENER CH.198

198 SUSE OEBERNDIEK 1314211283 B S V: SERVUS
Z.: GERKEN,HERMANN ,2733 HEPSTEDT,AM BRINK 10
B.: BRINCKMANN,CLAUS ,2000 HAMBURG 54,TIERPARKALLEE 25

199 TELLA 1 1210076281 B S V: CALETTO I
Z.: RAMUNDT,KLAUS-DIEDRICH ,2243 ALBERSDORF,FRIEDRICHSTR.23
B.: KARSTENS,PETRA ,2223 BARGENSTEDT,HAUPTSTR.26

200 TERRA 9 1210104081 SCH S V: MASETTO
Z.: BRAMMANN,WILHELM ,2201 KL.OFFENSETH,HORSTER-LANDSTR.36
B.: BRAMMANN,WILHELM ,2201 KL.OFFENSETH,HORSTER-LANDSTR.36

201 THERRY 3046822478 RSCH S V:
Z.: ,
B.: SCHULZE,ULRICH ,2000 SCHENEFELD,FRIEDR.-EBERT ALLEE 139

202 TIMO 18 2219001772 DB W V: THUSWIN XX
Z.: BOERNSEN,JOHANNES ,2371 MEGGERDORF
B.: STEHN,HANS-CHRISTIAN ,2201 BOKEL,ZUM FELDE 7

203 TIMOTHY 2 1210062378 B W V: TOLEDO
Z.: GESTUET HEIDBERG,J.SCHEIPER +,2301 SCHIERENSEE,KR.RENDSBURG
B.: ALBERT,INGRID ,2081 HOLM,AM OHLENHOF 6

204 TRAVIATA 9 1210104681 B S V: MASETTO
Z.: THORMAEHLEN,CLAUS MARTIN ,2200 RAA-BESENBEK,DORFSTR.35
B.: THORMAEHLEN,CLAUS MARTIN ,2200 RAA-BESENBEK,DORFSTR.35

205 TURMALIN G 1313231485 B W V: TANNENBERG
Z.: WITT,KLAUS ,2168 DROCHTERSEN,GAUENSIEKERSAND
B.: GRANICKY,RENATE ,2000 WEDEL,PARKWEG 1

206 UINEA 1210068982 SCH S V: MONTANUS
Z.: BRUEGGMANN,PETER ,2245 SUEDERDORF
B.: SCHROEDER,KRISTINA ,2081 HEMDINGEN,VIELMOORSWEG 2

207 UNCAS 2 1330079176 B W V: URGAST
Z.: HERBRICHT,KLAUS ,2910 WESTERSTEDE 1,NEUE STR.23
B.: HINRICHS,BETTINA ,2000 HAMBURG 60,ZESENSTR.13

208 UNESSA 1210060382 SCH S V: CAPITANO
Z.: MOHR,DIETER ,2200 NEUENDORF,LUEHNHUESERDEICH 30
B.: MOHR,DIETER ,2200 NEUENDORF,LUEHNHUESERDEICH 30

209 URANIA 26 1210023582 SCH S V: FERNANDO
Z.: KARDEL,HERMANN ,2201 KOLLMAR,STROHDEICH 38
B.: KARSTENS,PETRA ,2223 BARGENSTEDT,HAUPTSTR.26

210 URANUS 13 1210143872 SCH W V: URIOSO
Z.: JAHR,ALEXANDER ,2211 HODORF,CONSTANZE HOF
B.: SCHROEDER,KRISTINA ,2081 HEMDINGEN,VIELMOORSWEG 2

211 VANESSA 68 1210056383 B S V: CALYPSO I
Z.: LOEHNDORF,KATJA ,2201 KIEBITZREIHE,RINGSTR.75
B.: HAEGEMANN,UWE ,2200 ELMSHORN,KALTENHOF 9

212 VENETIA 13 1210072883 DB S V: OTHELLO
Z.: GROTHUSEN,HERMANN ,2222 KRONPRINZENKOOG
B.: MOELLER,HELMUT ,2205 BRANDE-HOERNERKIRCHEN,BOKELSESSERST

213 VLOH 1210093883 B S V: MILANO
Z.: LUENEBURG,JAN ,2081 HETLINGEN,HOF IDENBURG
B.: LUENEBURG,JAN ,2081 HETLINGEN,HOF IDENBURG

214 VOGTIN 1210053883 B S V: CALYPSO I
Z.: MARKS,OTTO ,2082 HEIDGRABEN,SANDWEG 34
B.: MUENZMAIER,HEIKO ,2211 DAEGELING,TWIET 1

215 WALONIA 2 1210075084 DB S V: CALYPSO I
Z.: WEBER,WILLIAM ,2205 BRANDE-HOERNERKIRCHEN,DORFSTR.1
B.: MARMULLA,JUERGEN ,2280 SYLT-OST,KLAAMPSHOERN 2

216 WAT NU 10 1314605181 F W V: WINDHUK
Z.: FICK,ALFRED ,2177 WINGST-KLEVERBERG 2
B.: STOBBE,HUBERT ,2000 SCHENEFELD,BOGENSTR.28A

217 WATERLOO 82 1313219978 B W V: WIESENBAUM XX
Z.: HEINSOHN,JUTTA ,2000 WEDEL,MOLKENBUHRSTR.7
B.: GRAW,WINFRID ,2000 WEDEL,VON-SIEMENS-STR.8

218 WATTOU 1210074284 DB S V: LIOSTRO
Z.: NAGEL,KARL THEODOR ,2221 HELSE,UE.MARNE
B.: MEYER,MARION ,2085 QUICKBORN,KIELER STR.19

219 WEITSICHT 1316003976 B W V: WEITBLICK
Z.: BRETSCHNEIDER-BODEMER,MORITZ ,3344 FLOETHE,AM BERGE 2
B.: HAHL,ROBERT ,3119 BARUM,EPPENSEN 5

220 WESTER 5 3040549681 F W V:
Z.: ,
B.: KALMAR,PETER PROF. ,2000 HAMBURG 55,HILGENDORFWEG 29

221	WINDSIR	1210097776 B	W	V: WALDENSER XX
	Z.: KRUEGER,HORST			,2067 WESENBERG,GROSS WESENBERG 30
	B.: FINK,BETINA			,2083 HALSTENBEK,SCHULSTR.18
222	WUM 48	1410693682 B	W	V: WERBEFUNK
	Z.: VOSS,FRANZ-JOSEF			,4406 DRENSTEINFURT 3,EICKENBECK 25
	B.: TIEDEMANN,MATTHIAS			,2201 KOLLMAR,SELKWEG 5A

Ideen werden Wirklichkeit.

NEU

Mit der revolutionären M-F 3000 Traktorenreihe eröffnet Massey-Ferguson die Zukunft in der Landtechnik. Die mitdenkenden Traktoren durch M-F electronic, M-F autotronic und M-F datatronic. Informieren Sie sich jetzt bei uns über die Zukunft. Über die neuen M-F 3000.

MASSEY-FERGUSON

BEHRENS
Landmaschinen
2081 H A S E L A U
Tel. 041 22/81311

MA 640

. . . . . .
. . . . . .
. . . . . .
. . . . . .
. . . . . .
. . . . . .
. . . . . .
. . . . . .
. . . . . .
. . . . . .

N E U V O N O P E L

EIN BILD VON EINEM CARAVAN:
OMEGA CARAVAN 3.0 i

Schon auf den ersten Blick mehr als nur ein Auto. Mit dem einzigartigen Angebot an Raum, Kraft und Sicherheit: Größter Laderaum unter Deutschlands Kombis, neue 6-Zylinder-Dynamik mit 130 kW (177 PS), modernster Bosch Motronic und geregeltem Kat. Spitze 220 km/h. Dazu das DSA-Sicherheits-Fahrwerk mit ABS serienmäßig. Wer bietet Ihnen größere Reserven in puncto Raum, Leistung und Fahrsicherheit?

Vergleichen Sie selbst

(Messungen in mm):

Laderaumlänge	bis Vordersitz	:	2016
"	bis Hintersitz	:	1184
Laderaumbreite	am Radeinbau	:	1129
Laderaumfläche	bei umgeklappten Hintersitzen	m^2 :	2,67
Laderauminhalt	incl.(VDA)	:	1850

MACHEN SIE SICH EIN NEUES BILD VOM CARAVAN

OPEL

OPEL KETEL · Wedel
Kronskamp 94-96 · Telefon (041 03) 830 05

MANCHE HINDERNISSE LASSEN SICH WEGRÄUMEN

Beim Springreiten kommt es jedoch darauf an, die Hindernisse, die im Parcours aufgebaut sind, fehlerlos zu überspringen.
Beim Geld dagegen wollen wir Ihnen helfen, Hindernisse, die sich Ihnen in den Weg stellen, wegzuräumen. Kommen Sie deshalb auf einen Sprung zum Geldberater bei uns. Er macht Ihnen Vorschläge, die Sie weiterbringen.

wenn's um Geld geht
Stadtsparkasse Wedel